

SERVICES CENTRAUX

Éditions
Direction Cross-Média : Isabelle Dussouet,
Michel Muller
Rédactrice en chef : Nelly Burgaleta
Correction : Valérie Doineau

Ressources documentaires

Directrice du département : Catherine Méric
Documentation : Anne-Camille Bazzoli,
Marie Forestié, Valérie Forestiez,
Dominique Kanonidis, Véronique Pavageau,
Mireille Reynier, Émilie Roger, Hervé Tabarly

Studio

Directeur artistique : Bruno Delobelle
Mise en pages : Isabelle Sénéchal
Iconographie : Brigitte Gilles de la Londe

Fabrication

Directrice : Marie-Christine Jugeau
Photogravure : Key Graphic (Paris)

Diffusion et commercialisation

Onisep VPC, 12 mail Barthélemy Thimonnier,
Lognes, 77437 Marne-la-Vallée Cedex 2
Internet : onisep.fr/lalibrairie
Relations clients : service_clients@onisep.fr

Publicité : Ideepole

Groupe Bygmalion, 9 Rue de Milan,
75009 Paris
Directeurs de publicité :
Thierry et Romuald Lestrehan
Tél. : 01 83 92 26 20 - Fax : 01 42 12 74 12

DELEGATION REGIONALE ILE-DE-FRANCE

Adresse : 37 rue Jacob, 75006 Paris
Tél. : 01 53 27 22 50
www.onisep.fr/ile-de-france
Courriel : droidf@onisep.fr
Délégué régional : Henri Castellet
Délégué régional adjoint : Mehdi Cherfi
Rédactrice en chef : Aline Duvicq
Conception et réalisation : Délégation régionale
de l'ONISEP d'Ile-de-France en collaboration
avec les rectorats des Académies de Créteil,
Paris, Versailles et la Chancellerie des
universités de Paris.
Secrétaire de rédaction : Christophe Leverrier
Rédaction : Karine Billot, Bénédicte Harold,
Christophe Leverrier, Paula Tsanaclis
Documentation : Dominique Absalon, Alexandra
Barbier, Karine Billot, Sabine Carius, Laurence
Landais, Valérie Lebruman, Béatrice Robert,
Nathalie Vallet
Ingénierie documentaire : Patrick Duris
Maquette et PAO : Sylvain Thomas
Diffusion : Alain Scouarnec
ISSN : 1240-7690
Impression : Groupe des imprimeries Morault
Tirage : 151 000 exemplaires
Dépôt légal : janvier 2013
Diffusion gratuite aux élèves de terminale
des lycées publics et privés sous contrat des
académies de Créteil, Paris, Versailles
Frais de participation
(hors diffusion gratuite) : 3,50 euros

Nous remercions les chefs d'établissements,
leurs collaborateurs et les équipes des services
d'information des universités pour leur concours
à l'élaboration de ce document.

	page
Choisir sa voie	
Le calendrier des inscriptions	2
Le schéma des études supérieures	4
Les filières d'études	
Les licences	6
Les DUT (diplômes universitaires de technologie)	8
Les BTS (brevets de technicien supérieur)	9
Les écoles spécialisées	10
Les classes préparatoires	12
Infos pratiques	
Et si vous échouez au bac ?	16
La vie étudiante	18

➤ Les formations en Ile-de-France	21
Les licences	22
Les études de santé	48
Les DUT	51
Les BTS, BTSA, DMA, DTS, MAN	56
Les écoles spécialisées	94
Les classes préparatoires	114
Les écoles d'ingénieurs post-bac	122
Les écoles de commerce post-bac	124
L'enseignement à distance	125
Des services et des aides	126
S'informer	127

Le calendrier des inscriptions

ETUDES SUP TOP DÉPART

Vous venez d'entrer en terminale. Au cœur de vos préoccupations : obtenir le bac. Néanmoins, vous devrez aussi vous soucier des poursuites d'études, car les inscriptions dans le supérieur ont lieu cette année. Pour ne pas rater le top départ, informez-vous et profitez des nouveaux dispositifs :

- l'entretien personnalisé de terminale au lycée ;
- la démarche d'"orientation active" en lien avec les établissements (universités, IUT, STS, CPGE). Ils vous aideront à affiner vos choix.



Pour connaître les formations proposées ailleurs en France, consultez le dossier de l'Onisep « Après le bac, choisir dès le lycée ».

LOGEMENT, BOURSES

↳ Dossier social étudiant
www.crous-creteil.fr
www.crous-paris.fr
www.crous-versailles.fr

ACADÉMIES D'ÎLE-DE-FRANCE

www.ac-creteil.fr (Académie de Créteil)
www.ac-paris.fr (Académie de Paris)
www.ac-versailles.fr (Académie de Versailles)

Formations du portail admission post-bac

Le portail unique admission post-bac permet de s'inscrire simultanément dans la plupart des formations supérieures.

↳ à l'université

- DEUST, DUT
 - L1, PACES

↳ au lycée

- BTS, BTSA, DMA, DTS
 - mise à niveau en arts appliqués ou métiers d'art
 - mise à niveau en hôtellerie
 - CPES, CPGE
 - DCG

↳ dans les écoles

- la plupart des écoles d'ingénieurs en 5 ans
 - les cycles préparatoires intégrés
 - les écoles nationales supérieures d'architecture
 - certaines écoles d'art
 - certaines écoles de commerce (EGC, écoles Écricome) pour leur programme *bachelor*

www.admission-postbac.fr

Pour consulter l'offre des formations référencées dans APB, connectez-vous dès le 3 décembre 2012.

> 4 étapes
à ne pas manquer

20 janvier
OUVERTURE
DE LA PROCÉDURE

septembre octobre novembre décembre janvier

Formations hors portail admission post-bac

A vos agendas ! Les inscriptions à ces formations et écoles se font à des dates variables. Certaines licences (L1) à l'université peuvent comporter des procédures particulières de recrutement. Voir les universités p. 27 et suivantes.

Sciences politiques

> Sciences Po Paris
 S'inscrire :
<http://admissions.sciences-po.fr>

Paramédical

> infirmier ; orthophoniste ;
 masseur-kinésithérapeute ;
 pédicure-podologue ;
 psychomotricien
www.social-sante.gouv.fr
 S'inscrire : se renseigner auprès des établissements
 > ostéopathe
 S'inscrire : se renseigner auprès des établissements

Art

S'inscrire : se renseigner auprès des établissements

Écoles de commerce

www.concours-pass.com
www.concours-team.net
www.concours-atoutplus3.com

Écoles de commerce

www.concours-accés.com
www.concours-sesame.net

Paramédical

> ergothérapeute ;
 manipulateur en
 électroradiologie médicale
www.social-sante.gouv.fr
 S'inscrire : se renseigner auprès des établissements

septembre octobre novembre décembre janvier

Pour s'inscrire dans l'enseignement supérieur, deux cas de figure : soit la formation visée fait partie du **portail admission post-bac**, soit elle relève d'une procédure spécifique, **hors portail admission post-bac**.
Un même impératif pour vous : respecter les dates indiquées.

www.admission-postbac.fr



LEXIQUE

- BTS/BTSA** : brevet de technicien supérieur/ agricole
- CPES** : classe préparatoire aux études supérieures
- CPGE** : classe préparatoire aux grandes écoles
- DCG** : diplôme de comptabilité et de gestion
- DEUST** : diplôme d'études universitaires scientifiques et techniques
- DMA** : diplôme des métiers d'art
- DTS** : diplôme de technicien supérieur
- DUT** : diplôme universitaire de technologie
- L1** : 1^{re} année de licence
- PACES** : 1^{re} année commune aux études de santé

Pour aller plus loin, vous pouvez lire le dossier en ligne sur onisep.fr,
Pour vous entraîner, simulez des candidatures avec le *serious game* APB.

Étape 1

J'ouvre un dossier électronique et saisis mes vœux de formation par ordre de préférence (date limite : 20 mars).

Je remplis le dossier complémentaire d'orientation active. J'imprime mes fiches de candidature.

Étape 2

Je constitue un dossier papier pour les formations qui le demandent (date limite d'envoi : 2 avril).

Du 7 au 9 mai, je m'assure que les dossiers ont été reçus. Je peux modifier le classement de mes vœux jusqu'au 31 mai.

Étape 3

À partir du 13 juin, je consulte les 1^{res} propositions d'admission et je donne ma réponse.

Si je n'ai reçu aucune proposition d'ici le 27 juin, je postule sur les places vacantes (du 28 juin au 15 septembre).

Étape 4

Le bac en poche, je m'inscris dans l'établissement pour la formation obtenue.

février

mars

avril

mai

juin

juillet

août

Pour en savoir +

A télécharger sur :

www.onisep.fr/ile-de-france

→ Les écoles et préparations aux concours des secteurs social et paramédical.

Dauphine

www.dauphine.fr

S'inscrire : se renseigner auprès de l'établissement.

Sciences politiques

> IEP de province

S'inscrire : se renseigner auprès des établissements.

Six des huit IEP de province se sont regroupés autour d'un concours commun :

www.sciencespo-concourscommun.fr

Préparation : www.tremplin-iep.fr

Paramédical

> technicien en analyses biomédicales

www.social-sante.gouv.fr

S'inscrire : se renseigner auprès de l'établissement

> audioprothésiste

www.cnam.fr/cpda/

S'inscrire : se renseigner auprès de l'établissement

➤ Pour plus d'informations, renseignez-vous :

→ auprès de chaque établissement ou au CIO (centre d'information et d'orientation) ;

→ auprès du rectorat de l'académie (SAIO) où est dispensée la formation

→ sur l'espace régional du site onisep.fr

Paramédical

> orthoptiste

www.social-sante.gouv.fr

S'inscrire : se renseigner auprès des établissements



février

mars

avril

mai

juin

juillet

août

Le schéma des études supérieures

Nombre d'années d'études

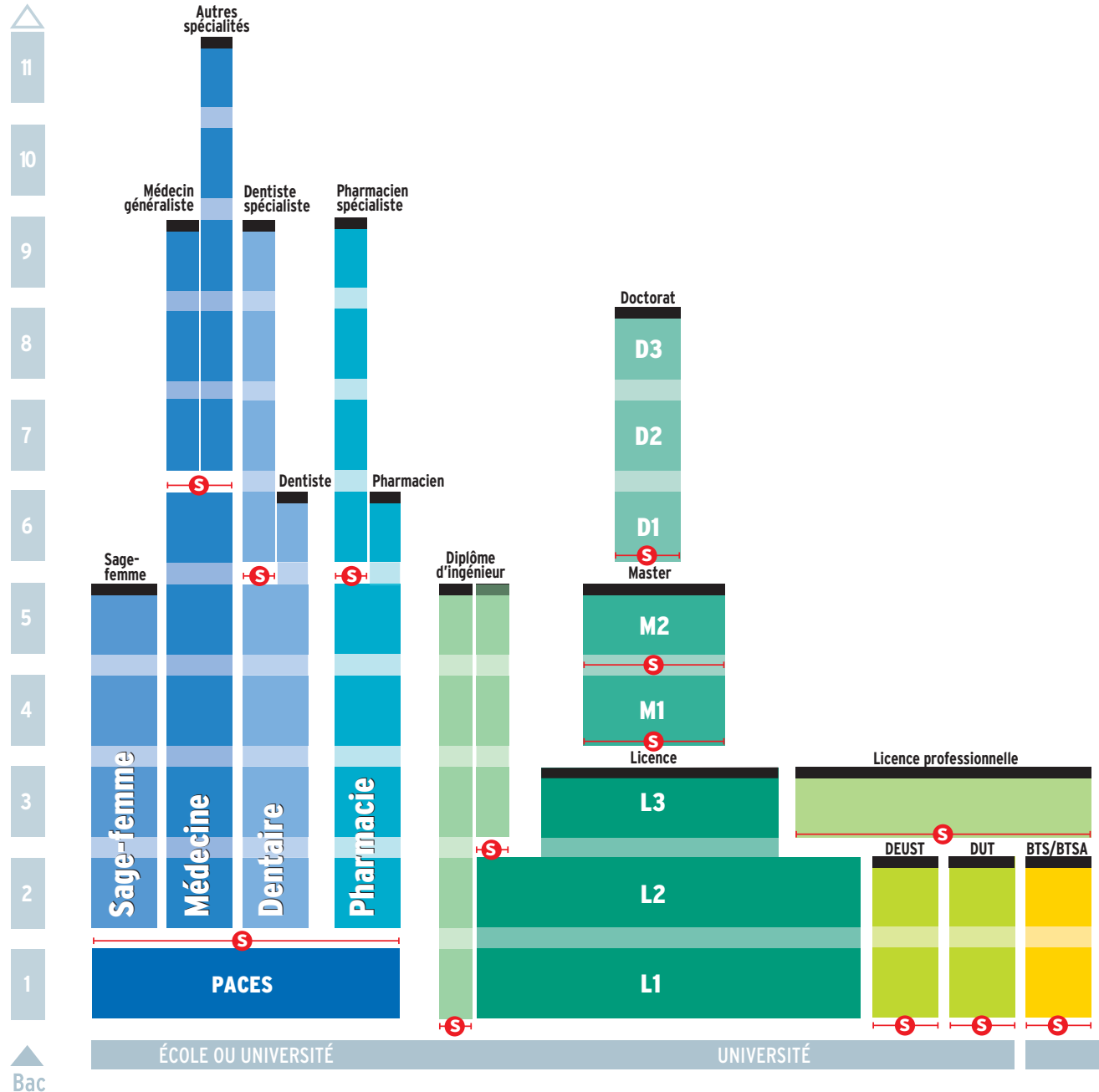

■ Diplôme ou *Diplôme d'État*
 (S) Accès sélectif (concours à épreuves, sélection sur dossier)
 Il existe des passerelles entre ces différentes filières.

BTS(A) : brevet de technicien supérieur (agricole)
 D : doctorat
 DCG : diplôme de comptabilité et de gestion
 DEC : diplôme d'expert-comptable
 DEUST : diplôme d'études universitaires scientifiques et techniques
 DMA : diplôme des métiers d'art
 DNAP : diplôme national d'arts plastiques

➔ **Vous avez dit LMD ?** En France, les universités et les grandes écoles ont adopté l'organisation européenne des études supérieures en 3, 5 et 8 ans après le bac, conférant les grades de licence (L), master (M) et doctorat (D). Objectif du LMD ? Favoriser la construction de parcours de formation personnalisés. Son principe : pour chaque diplôme, les enseignements sont découpés en semestres, correspondant chacun à 30 crédits, capitalisables et transférables en France (d'un établissement supérieur à l'autre) et en Europe (d'un pays à l'autre). Sont également organisés selon le schéma du LMD : les DUT, les BTS, les prépas, les études de santé, d'architecture...

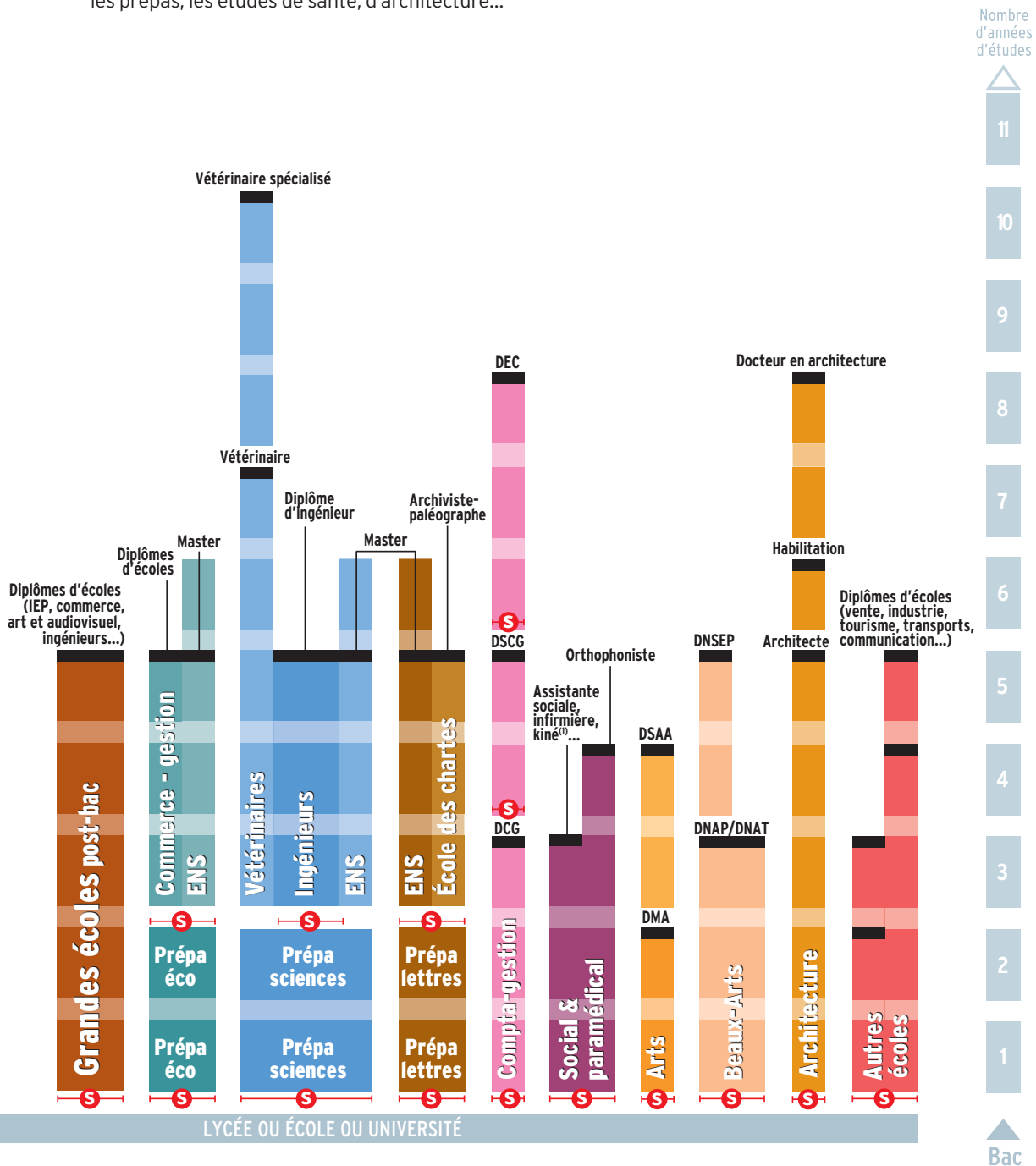

DNAT : diplôme national d'arts et techniques
 DNSEP : diplôme national supérieur d'expression plastique
 DSAA : diplôme supérieur d'arts appliqués
 DSCG : diplôme supérieur de comptabilité et de gestion
 DUT : diplôme universitaire de technologie
 ENS : École normale supérieure
 IEP : institut d'études politiques

L : licence
 M : master
 PACES : première année commune aux études de santé
 (1) Attention, certaines écoles paramédicales recrutent après la première année d'études de santé (PACES)

Les licences

En 3 ans après le bac, la **licence générale** est le premier pas vers le **master**. Organisée en parcours, elle offre une spécialisation progressive et permet aussi, une fois le diplôme acquis, d'entrer dans la vie active.



© ISTOCKPHOTO

S'INSCRIRE

➤ Se reporter au portail www.admission-postbac.fr
Voir le calendrier pp. 2 et 3.

À SAVOIR

Les licences professionnelles

Elles se préparent en 1 an post-bac + 2 (L2, BTS, BTSa, DUT...), à l'université, en lycée, en école ou en centre de formation d'apprentis (CFA). Offrant une spécialisation plus poussée ou une double compétence, elles sont conçues pour permettre une insertion professionnelle immédiate.

➤ Où et comment ?

L'université couvre de nombreux domaines de formation et délivre des diplômes nationaux à différents niveaux : licence, master, doctorat (d'où l'appellation LMD).

→ La **licence** se prépare en 6 semestres (3 ans) au sein d'une unité de formation et de recherche (UFR). La 1^{re} année est dite **L1** (année pluridisciplinaire consacrée aux compétences et savoirs fondamentaux) ; la 2^e année, **L2** (année de consolidation) ; la 3^e année, **L3** (année de spécialisation).

→ Les cours magistraux (**CM**) en amphitheâtre alternent avec des travaux dirigés (**TD**) ou pratiques (**TP**) en groupes-classes. Toutefois, les universités limitent les cours en amphitheâtre pendant la 1^{re} année de licence (L1) afin d'offrir aux étudiants un encadrement pédagogique renforcé. Le cursus licence prévoit également la possibilité de valider un stage en entreprise, dans l'administration, dans l'enseignement ou au sein d'associations.

➤ Accès

Avec le bac (ou un diplôme équivalent). Toutes les séries sont admises, mais il est recommandé de choisir une filière cohérente avec son profil. Cela suppose de **se renseigner** au préalable sur les contenus de la filière envisagée, ses exigences...

→ À l'université, suivre des études dans la filière de son choix est un droit, dans la limite des places disponibles. **Certaines filières** très demandées organisent ainsi lors des inscriptions des **tests de niveau** : en langues, en arts plastiques, en musique...

→ Le dispositif dit **"orientation active"** permet à l'élève de terminale d'indiquer ses vœux de filières pour la rentrée suivante et d'obtenir conseils et avis sur ses chances de réussite. Il reste maître de son choix quel que soit l'avis donné par l'université.

➤ Au programme

Les licences se répartissent en domaines de formation (sciences, technologie, santé ; sciences humaines et sociales ; arts, lettres, langues ; droit, économie, gestion...) qui se déclinent en une trentaine de mentions (droit ; langues étrangères appliquées ; lettres ; géographie ; mathématiques...). Chaque mention propose des parcours types, définis par chaque université. Certaines licences proposent des spécialités (type d'activités sportives en STAPS ; langue(s) étudiée(s) en LLCE ou LEA).

→ La **licence générale** couvre 6 semestres. Chaque semestre se compose d'**unités d'enseignement** (UE) obligatoires ou optionnelles et libres valant un nombre donné de **crédits ECTS**. L'étudiant valide 30 crédits par semestre, 60 par année universitaire.

→ La 1^{re} année de licence (L1) renforce l'apprentissage des **savoirs fondamentaux**. Son contenu privilégie la culture générale avec des enseignements largement pluridisciplinaires et l'acquisition de compétences transversales (informatique, méthodologie de travail, préparation au projet professionnel et à l'insertion, langues vivantes, expression écrite et orale).

À noter : pour certains étudiants en difficulté, la réorientation vers un DUT ou un BTS est favorisée. Elle peut intervenir dès la fin du 1^{er} semestre ou en fin de L1.

INFO +

L'université, c'est aussi...

> **Les études de santé** se déroulent à l'université. Les filières médecine, pharmacie, dentaire, débutent par la première année commune aux études de santé (**PACES**) tout comme la formation de sage-femme qui, pour sa part, se déroule ensuite au sein d'une école spécialisée (pour 4 ans). Les cursus dentaire, médecine et pharmacie débouchent, en 6 à 11 ans, sur des diplômes d'État (DE). Certaines formations d'audioprothésiste, d'orthoptiste et d'orthophoniste sont dispensées à l'université. Elles mènent, en 3 ou 4 ans, à un certificat de capacité ou à un DE. Ces titres sont obligatoires pour exercer.

> Sont aussi délivrés à l'université : les diplômes universitaires (**DU**, tous niveaux), les diplômes d'études universitaires scientifiques et techniques (**DEUST**) et les diplômes universitaires de technologie (**DUT**) > voir p. 8

Plus d'informations sur le site : www.enseignementsup.gouv.fr

→ La 2^e année de licence (L2) est articulée autour de la **consolidation des savoirs disciplinaires** et de la découverte des débouchés professionnels et des métiers en relation avec la formation. La poursuite d'études en licence professionnelle est ouverte aux étudiants issus de L2.

→ La 3^e année de licence (L3) s'attache à approfondir la **spécialisation disciplinaire** et à renforcer l'ouverture vers les champs de métiers possibles.

À noter : les étudiants peuvent effectuer un **stage**. Obligatoire ou facultatif, celui-ci est intégré au cursus, souvent en L3.

↳ Rythme de travail

Être autonome, savoir organiser son temps, avoir un certain goût pour la théorie et les recherches personnelles sont des qualités indispensables pour réussir à l'université.

→ La licence prévoit au moins 1500 heures d'enseignement sur 3 ans, à raison de **20 à 30 heures par semaine**. Chaque semestre donne lieu à deux sessions de contrôle des connaissances et des aptitudes (une session initiale et une session de rattrapage). La seule participation aux cours ne saurait suffire à assurer la réussite aux évaluations.

→ Pour être de ceux qui réussissent en 1^{re} année, il faut approfondir les cours régulièrement, lire des ouvrages spécialisés chez soi et en bibliothèque universitaire (BU). Compter au moins une **vingtaine d'heures de travail personnel par semaine**.

→ À l'université, chaque étudiant bénéficie d'un dispositif d'accueil et d'orientation destiné à l'aider dans ses choix. En 1^{re} année de licence, il bénéficie d'un encadrement pédagogique renforcé. Ainsi, le **tutorat** permet aux nouveaux inscrits à l'université d'identifier leurs points forts et lacunes ; les **modules de soutien** pilotés par des enseignants référents les aident par la suite à surmonter d'éventuelles difficultés.

↳ Validation du diplôme

L'évaluation des connaissances se fait par **contrôle continu et régulier, examen terminal** ou combinaison des deux modalités. En L1, le contrôle continu se généralise.

→ La licence générale permet l'acquisition de **180 crédits européens (ECTS)**.

↳ Poursuite d'études

De niveau bac + 3, la licence générale est le socle des études longues.

→ Ceux qui décident de continuer à l'**université** s'inscrivent en master (bac + 5). Ce diplôme correspond à 4 semestres (soit 120 crédits européens). Il est organisé sur deux années (M1 et M2) qui se déclinent

en spécialités et parcours "recherche" ou "professionnel".

→ Les autres peuvent **rejoindre une école** de commerce, d'ingénieurs, de journalisme, un IEP... accessibles sur titres et épreuves.

↳ Débouchés

À l'université, le bureau d'aide à l'insertion professionnelle (**BAIP**) accompagne les étudiants dans la recherche du premier emploi. Il leur propose des ateliers méthodologiques (rédaction du CV, de la lettre de motivation, préparation aux entretiens...), diffuse les offres des entreprises, organise des rencontres avec les professionnels.

→ Grâce à l'acquisition de compétences pré-professionnelles, les diplômés de **licence** sont mieux préparés pour une entrée immédiate dans la vie active. De niveau bac + 3, la licence permet par exemple de présenter les concours administratifs de catégorie A.

→ Le **master** permet de s'insérer dans une fonction ou un secteur d'activité précis. Les profils scientifiques à vocation industrielle (électronique, automatisme, maintenance...) sont les mieux placés sur le marché du travail. Les diplômés en gestion connaissent aussi des conditions d'insertion favorables. Les profils littéraires et juridiques présentant une double compétence (langue et informatique, art et gestion...) sont très appréciés des employeurs.

→ De niveau bac + 5, le master permet de présenter les concours de la fonction publique, notamment de l'enseignement. Il permet aussi de s'inscrire en **doctorat** (bac + 8).

> Pour les spécialités et les adresses dans votre région, voir pp. 21 et suivantes.

LEXIQUE

BTS/BTSA : brevet de technicien supérieur / agricole

CPGE : classe préparatoire aux grandes écoles

DEUST : diplôme d'études universitaires scientifiques et techniques

DUT : diplôme universitaire de technologie

LEA : langues étrangères appliquées

LLCE : langues, littératures et civilisations étrangères

L1 : 1^{re} année de licence

L2 : 2^e année de licence

L3 : 3^e année de licence

M1 : 1^{re} année de master

M2 : 2^e année de master

PACES : première année commune aux études de santé

STAPS : sciences et techniques des activités physiques et sportives

UE : unité d'enseignement

UFR : unité de formation et de recherche

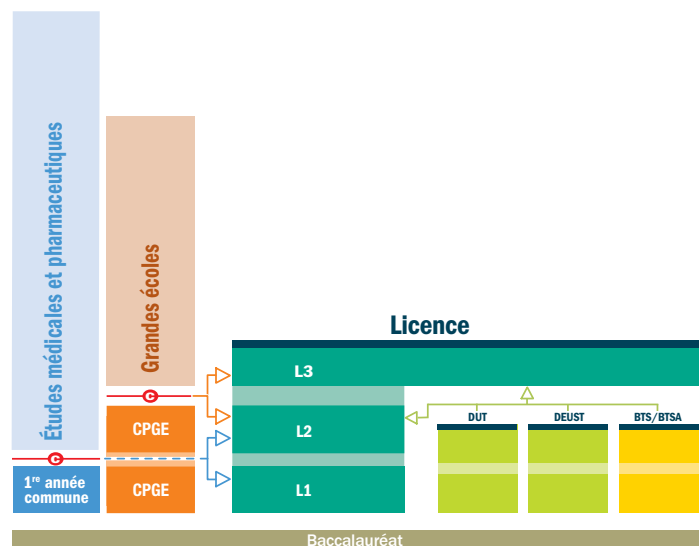

Itinéraires d'accès à la licence générale

Les admissions se font en L1, L2 ou L3 selon le parcours d'origine de l'étudiant.

Les DUT

(diplômes universitaires de technologie)

Un diplôme qui permet **l'insertion immédiate** sur le marché du travail et la **poursuite d'études**.

© ISTOCKPHOTO



S'INSCRIRE

➤ Se reporter au portail www.admission-postbac.fr
Voir le calendrier pp. 2 et 3.

À SAVOIR

Avec plus de 40 spécialités, le **DEUST** (diplôme d'études universitaires scientifiques et techniques) propose des formations en 2 ans sur des créneaux pointus, adaptés au marché du travail local. Accès : sur dossier, voire entretien ou tests, après le bac, ou après une L1 ou une L2.

➤ Où et comment ?

Le DUT se prépare en 4 semestres, soit 2 ans, au sein d'un institut universitaire de technologie (IUT). La formation alterne cours magistraux (CM) en amphi, travaux dirigés (TD) en petits groupes (et, selon les spécialités, travaux pratiques - TP), projets tutorés et **stages** en entreprise. Certains IUT proposent la formation par apprentissage. Le programme d'études étant identique à celui proposé sous statut étudiant, l'alternance université/entreprise suppose un investissement personnel important.

➤ Accès

Avec le bac. Il est recommandé que celui-ci soit dans le champ de la spécialité visée. Sélection **sur dossier** (bulletins de première, du 1^{er} et/ou du 2^e trimestre de terminale), parfois sur tests et/ou entretien.

→ Les titulaires d'un bac technologique obtenu avec une mention « bien » ou « très bien » sont admis de droit, pour la rentrée suivante, dans une spécialité cohérente avec leur bac. Ils devront faire acte de candidature en DUT dans les formes et délais prévus.

→ Quelques IUT proposent la formation en 1 an appelée « année spéciale DUT » pour les candidats ayant validé un bac + 2.

➤ Au programme

La formation comporte une majeure couvrant le cœur de compétences requises pour le domaine visé et des modules complémentaires

choisis par l'étudiant selon son projet personnel et professionnel (PPP) : études courtes, études longues ou insertion. Au moins **10 semaines de stage** valant première expérience professionnelle sont prévues.

→ Avec 44 spécialités (options comprises), tous les secteurs ne sont pas couverts. Ainsi, il n'y a aucun DUT en audiovisuel ni en arts.

➤ Rythme de travail

Entre **35 et 40 heures par semaine** de cours magistraux, de TD (et, selon les spécialités, de TP) et de projets tutorés, auxquelles s'ajoute beaucoup de travail personnel. Un rythme soutenu qui exige constance, rigueur, assiduité et sens de l'organisation.

➤ Validation du diplôme

Le diplôme national est délivré sur la base d'un contrôle continu des connaissances, avec une validation de chaque semestre.

→ Inscrit dans le LMD, le DUT permet l'acquisition de **120 crédits** européens (ECTS).

➤ Poursuite d'études

La formation polyvalente du DUT favorise la poursuite d'études (83 % des diplômés). Les possibilités varient selon la spécialité.

→ **À l'université**, les licences professionnelles sont la voie la plus adaptée pour approfondir la formation ou acquérir une double compétence tout en accédant au niveau bac + 3.

Les licences générales sont accessibles avec un solide dossier. Objectif : la poursuite d'études en master (bac + 5).

→ Autres pistes : rejoindre une école d'ingénieurs pour 3 ans (passage par une classe préparatoire ATS en 1 an recommandé), une école de commerce pour 1 à 3 ans, ou une **formation complémentaire** en 1 an.

➤ Débouchés

L'insertion professionnelle des titulaires de DUT est globalement satisfaisante.

➤ Pour les spécialités et les adresses dans votre région, voir pp. 21 et suivantes.

INFO +

L'apprentissage

➤ Une formule **pour les formations professionnelles** de tous niveaux.

Dans le supérieur, 47 % des apprentis préparent un BTS/BTSA et 10 % un DUT.

Les avantages de l'apprentissage : étudier tout en étant salarié, appliquer immédiatement la théorie apprise en cours et acquérir une première expérience.

Néanmoins, il n'est pas toujours facile pour l'apprenti de gérer son temps entre travail et études. Souvent, les résultats scolaires s'en ressentent. D'où la nécessité de s'engager en connaissance de cause.

Pour en savoir plus : www.lapprenti.com ; www.travail-emploi.gouv.fr/

DANS LES LYCÉES ET LES ÉCOLES

Les BTS

(brevets de technicien supérieur)

Les BTS et BTSA (pour l'enseignement agricole) répondent aux **besoins des entreprises**.



© ISTOCKPHOTO

➤ Où et comment ?

En lycée ou en école, ils se préparent sur 2 ans, dans une section de techniciens supérieurs (STS).

→ À 30 élèves par classe, l'**encadrement pédagogique** est proche de celui de terminale.

→ Certains établissements proposent la formation par **apprentissage** qui alterne périodes en cours et périodes sur le terrain.

➤ Accès

Avec le bac (ou un niveau bac dans certains cas). Il est recommandé que celui-ci soit cohérent avec la spécialité visée.

→ **Sélection** sur bulletins scolaires (et travaux personnels, par exemple pour les arts) et parfois entretien de motivation. Les bacheliers technologiques sont prioritaires.

→ Les titulaires d'un bac technologique ou professionnel obtenu avec une mention « bien » ou « très bien » sont admis de droit, pour la rentrée suivante, dans une spécialité cohérente avec leur bac. Ils devront faire acte de candidature en BTS/BTSA dans les formes et délais prévus.

➤ Au programme

Le BTS/BTSA permet d'acquérir des compétences dans un domaine pointu : transport, électronique, design... Il est proposé dans 132 spécialités (options comprises).

→ Avec un objectif d'insertion, la formation privilégie la **pratique**, les **stages** et l'intervention de professionnels du secteur.

→ Les matières générales (français, maths, langues...) constituent la moitié de la formation en 1^{re} année et le tiers en 2^e année.

➤ Rythme de travail

Entre 30 et 33 heures par semaine de cours magistraux (CM), travaux dirigés (TD) et pratiques (TP). Sans oublier les devoirs, les projets à rendre... Un rythme de travail soutenu qui exige constance, rigueur et sens de l'organisation.

➤ Validation du diplôme

Le **diplôme national** s'acquiert sur **examen final** et contrôle en cours de formation (CCF). Les résultats de 1^{re} année sont déterminants pour le passage en 2^e année. Intégré au LMD, le BTS permet l'acquisition de **120 crédits** européens (ECTS).

➤ Poursuite d'études

Près de la moitié des titulaires de BTS/BTSA poursuivent leurs études. Leur formation spécialisée les prédispose peu à réussir dans des cursus longs (bac + 5).

→ Ils préparent principalement une **licence pro** (bac + 3) ou une **formation complémentaire** en 1 an, pour approfondir leur formation ou acquérir une double compétence.

→ Les **écoles d'ingénieurs** proposent des concours spécifiques. Il est conseillé de suivre une **prépa ATS** en 1 an : celle réservée aux BTS-DUT industriels mène aux écoles d'ingénieurs ; celle ouverte aux BTSA et à certains BTS ou DUT de biologie et de chimie, notamment, conduit également aux écoles d'agronomie ou vétérinaires.

→ La plupart des **écoles de commerce** recrutent les titulaires de BTS (majoritairement du domaine économie et gestion) sur concours.

➤ Débouchés

Les BTS/BTSA sont appréciés des entreprises, avec des variations selon les spécialités.

> **Pour les spécialités et les adresses dans votre région, voir pp. 21 et suivantes.**

S'INSCRIRE

➤ **Se reporter au portail** www.admission-postbac.fr
Voir le calendrier pp. 2 et 3.

À SAVOIR

Le passage par une année de **mise à niveau** (MAN) est requis pour intégrer certains BTS. C'est le cas des BTS hôtellerie-restauration et responsable d'hébergement, pour ceux qui n'ont pas un bac techno hôtellerie, et des BTS des arts appliqués, pour ceux qui n'ont pas le bac STD2A.

À SAVOIR

À bac + 2, le **DMA** (diplôme des métiers d'art) existe dans 13 spécialités. Accès sur dossier avec un bac STD2A, un BMA ou un BT de même spécialité, voire avec un autre bac après mise à niveau.

À SAVOIR

Les BTS prothésiste-orthésiste et podoprothésiste se préparent en 3 ans (au lieu de 2 ans).

Quelles différences ?

DUT	BTS/BTSA
> à l'université	> en lycée ou en école
> jusqu'à 250 élèves/promo	> en moyenne 30 élèves/classe
> 68 % ont un bac général	> 60 % ont un bac techno
> 44 spécialités et options	> 132 spécialités et options
> études polyvalentes	> études plus spécialisées
> contrôle continu	> examen final ou CCF
> 83 % des diplômés poursuivent leurs études	> 49 % des diplômés poursuivent leurs études

Les écoles spécialisées

Après le bac, nombre de lycées, instituts et écoles proposent des **formations professionnelles** reconnues sur le marché du travail.



© ISTOCKPHOTO

À SAVOIR

Les formations en écoles spécialisées menant à un diplôme précis, mieux vaut être sûr de sa motivation. D'autant qu'il n'y a **pas de diplôme intermédiaire** : il faut achever le cursus pour avoir le titre. En cas d'échec ou d'abandon, rares sont les possibilités de réorientation.

À SAVOIR

Il existe des formations professionnalisantes en 1 an post-bac : formation complémentaire d'initiative locale (**FCIL**) ; mention complémentaire (**MC**) ; certificat de spécialisation (**CS**). Proposées sur des créneaux pointus, elles doivent faciliter l'insertion dans le marché du travail.

LES ÉCOLES D'ARCHITECTURE

Vingt écoles publiques (Ensa) préparent au métier d'architecte et deux à celui d'architecte paysagiste. Elles délivrent un diplôme d'État.

Durée : 5 ans (mais il faut compter 1 année supplémentaire pour exercer en son nom propre). **Accès** : sur dossier avec le bac. Les bacheliers S sont majoritaires.

Forment également des architectes : une école privée parisienne (ESA) et une école d'ingénieurs à Strasbourg (Insa). Forment des paysagistes : l'ENSP Versailles-Marseille, 4 écoles d'ingénieurs (ENSNP Blois, Agrocampus Ouest, Polytech Tours, Iliape Lesquin) et une école spécialisée (Esaj Paris).

LES ÉCOLES D'ART

Publiques ou privées, elles préparent aux métiers du graphisme ou du design pour la mode, la publicité, l'édition, la communication visuelle, l'aménagement d'espace...

Durée : 2 à 5 ans. **Accès** : sur dossier de travaux personnels, concours et entretien, avec le bac. La sélection est sévère. Certains candidats passent par une année préparatoire aux concours.

→ Les écoles supérieures d'arts appliqués publiques (Duperré, Estienne, Olivier de Serres, Boule à Paris ; Esaat à Roubaix ; Esad à Strasbourg, lycée Alain-Colas à Nevers ;

lycée La Martinière Diderot à Lyon) préparent aux DMA et aux BTS des arts appliqués (bac + 2), puis au DSAA (bac + 4).

→ Les écoles nationales, régionales ou municipales des beaux-arts délivrent elles aussi des diplômes nationaux : DNAT, DNAP à bac + 3, DNSEP à bac + 5.

→ Les écoles nationales supérieures d'art : Les Ateliers (Ensci), Les Arts-Déco (Ensad), Les Beaux-Arts (Ensba), toutes trois à Paris, sont très sélectives. Leurs diplômes d'écoles confèrent le grade de master (bac + 5).

→ Les écoles privées sont souvent très coûteuses. Bien se renseigner sur les cursus offerts avant de s'inscrire.

LES ÉCOLES DE CINÉMA, DE MUSIQUE, DE SPECTACLE

Publiques ou privées, elles préparent aux métiers artistiques et/ou techniques.

Durée : 3 à 5 ans. **Accès** : sur concours et entretien.

→ De nombreuses écoles en audiovisuel, privées, recrutent dès le bac, pour 3 ans. Les écoles nationales supérieures (Louis-Lumière et La Fémis à Paris, l'École de photo d'Arles), publiques, sont accessibles à bac + 2. Leurs cursus prévoient 3 à 4 ans d'études. Une dizaine d'écoles forment au cinéma d'animation (l'Emca à Angoulême, l'École de l'image-Les Gobelins à Paris...).

→ Les écoles nationales d'art dramatique sélectionnent les candidats sur audition. D'autres écoles publiques proposent des formations reconnues en 2 ou 3 ans accessibles sur concours. Les cours ou écoles privés, ouverts à tous, sont de qualité variable. L'Ensatt Lyon, qui forme les professionnels du théâtre, ne recrute qu'à bac + 2.

→ Pour la musique et la danse, conservatoires à rayonnement national ou régional, écoles publiques et privées se partagent les formations. Certaines délivrent un diplôme national supérieur professionnel (DNSP) de musicien ou de danseur.

INFO +

Bien choisir son école

Dans certains secteurs comme les arts, le tourisme ou le commerce, **les écoles privées sont nombreuses et de qualité inégale**. Informez-vous : depuis quand l'école existe-t-elle ? Comment sélectionne-t-elle ses élèves ? Quels sont les résultats aux examens ? Que recouvrent les frais de scolarité ? L'insertion à la sortie de l'école est-elle bonne ? **Il est important de connaître la nature du diplôme délivré**. Un diplôme d'ingénieur est dit « RCT » s'il est reconnu par la commission des titres d'ingénieur. Un titre répertorié au RNCP atteste du niveau acquis au terme de la formation (bac + 2, + 3-4, + 5) ; un diplôme est « visé » s'il est reconnu par l'Éducation nationale. Certains syndicats professionnels octroient des labels qualité.

LES ÉCOLES DE COMMUNICATION

→ Les écoles formant les chargés de communication, attachés de presse ou chargés de relations publiques sont souvent privées et coûteuses. **Durée** : 4 ans (deux cycles de 2 ans). **Accès** : sur dossier, tests et entretien avec le bac ou plutôt à bac + 1.

→ Parmi les formations de journalisme reconnues par la profession, deux recrutent post-bac : les IUT information-communication de Tours et Lannion, qui délivrent un diplôme universitaire de technologie. **Durée** : 2 ans.

Accès : sur concours ; les admis dans ces IUT ont souvent un niveau bac + 2 ou + 3.

Les autres formations recrutent à bac + 2 ou + 3 ; les admis ont souvent un niveau bac + 5. Elles mènent à des diplômes propres pour les écoles ou à des masters pour les universités.

LES ÉCOLES DE COMPTABILITÉ, DE COMMERCE OU DE GESTION

→ Les écoles de la filière expertise comptable dispensent des formations à différents niveaux, menant à des diplômes spécifiques. Le premier est le diplôme de comptabilité et de gestion (DCG) que l'on peut aussi préparer en lycée public ou privé. **Durée** : 3 ans. **Accès** : sur dossier avec le bac (S, ES ou STG).

→ Les écoles spécialisées dans la vente, le commerce international et la gestion sont nombreuses. Signalons les écoles consulaires (dépendant d'une chambre de commerce et d'industrie) organisées en réseau : Négoventis ou encore les écoles de gestion et de commerce (EGC). **Durée** : 1 à 3 ans. **Accès** : sur concours ou sur dossier, tests et entretien, avec le bac.

→ Une quarantaine d'écoles supérieures de commerce recrutent dès le bac. **Durée** : 4 à 5 ans. **Accès** : sur concours avec le bac S, ES, voire STG ou L.

LES ÉCOLES D'INGÉNIEURS

134 écoles recrutent au niveau du bac : les Insa, les ENI, les écoles de la Fésic, les écoles Polytech, les Universités de technologie... Certaines le font *via* des cycles préparatoires communs (CPP, CPI, CPBX...) ouvrant à un nombre restreint d'écoles. D'autres, à "prépas intégrées", permettent à leurs élèves de continuer sans concours dans le cycle ingénieur que chacune d'elles propose.

Durée : 5 ans (2 ans en cycle préparatoire, commun à plusieurs écoles ou spécifique à l'école ; 3 ans en cycle ingénieur). Les Insa proposent un cycle adapté les 2 premières années, approfondissant les maths, la physique mais aussi les sciences de l'ingénieur, les langues, les sciences humaines et sociales, l'économie... **Accès** : sur concours avec le bac S, éventuellement STI2D, plus rarement STL ou STAV.

LES ÉCOLES DE L'INDUSTRIE

Quelques écoles préparent aux fonctions s'exerçant dans l'industrie : qualitatif, chargé de maintenance, de gestion de production, des achats... Elles sont présentes en chimie, dans l'environnement, la sécurité, l'emballage, la mécanique, le textile et concernent souvent le technico-commercial ou l'informatique.

Durée : 2 à 4 ans d'études. **Accès** : sur dossier, tests, entretien, avec un bac S ou STI2D.

LES ÉCOLES PARAMÉDICALES

Elles préparent à une quinzaine de métiers (auxiliaire de puériculture, infirmière...) et délivrent un diplôme d'État (DE). Les formations d'orthophoniste et d'orthoptiste mènent au certificat de capacité (CC).

Durée : de 1 an à 5 ans. **Accès** : sur concours, avec le bac (sauf pour aide-soignant et auxiliaire de puériculture). Une année de préparation est parfois nécessaire. Les admis sont pour la plupart des bacheliers S ou STL. Les L, ES et ST2S ont leurs chances en Ifsi.

Attention : certaines écoles de kinésithérapeutes, d'ergothérapeutes, de psychomotriciens, de manipulateurs en électroradiologie médicale, de pédicures-podologues recrutent sur concours à l'issue de la PACES.

LES ÉCOLES DU SECTEUR SOCIAL

Les écoles du social préparent aux métiers d'assistant de service social, d'éducateur de jeunes enfants, d'éducateur spécialisé... et délivrent un diplôme d'État (DE). **Durée** : 1 à 3 ans. **Accès** : sur concours, avec le bac (sauf pour moniteur-éducateur, qui n'exige pas le bac). À noter : les DE assistant de service social et éducateur spécialisé peuvent se préparer en 1 an après le DUT carrières sociales option assistance sociale pour l'un, éducation spécialisée pour l'autre.

LES IEP

Les instituts d'études politiques forment à des domaines variés : communication, relations internationales, économie-gestion... Ils délivrent des masters et/ou des diplômes propres. **Durée** : 5 ans. **Accès** : sur épreuves avec le bac. Six IEP de région organisent un concours commun. Retrait des dossiers de candidature en février-mars..

À noter : dans certains IEP, les bacheliers reçus avec une mention « très bien » peuvent être dispensés des épreuves.

> Pour les spécialités et les adresses dans votre région, voir pp. 21 et suivantes.

S'INSCRIRE

➤ Attention aux dates.

Les candidatures commencent dès septembre pour les écoles sociales, en décembre pour les écoles paramédicales ou d'art, en février-mars pour les IEP...

➤ Certaines formations

passent par le portail

www.admission-postbac.fr.

C'est le cas de la plupart des écoles d'ingénieurs en 5 ans, de quelques écoles de commerce (EGC, Ecricome) et des écoles menant au DCG.

Voir le calendrier pp.2 et 3

➤ D'autres formations ont recours à des procédures spécifiques. Ainsi, certaines écoles d'ingénieurs utilisent

le site www.grandesecoles-postbac.fr. De même,

les écoles de commerce en 5 ans recrutent souvent *via* des banques communes d'épreuves. Inscription dès janvier sur les sites :

www.concours-accs.com ;

www.concours-pass.com ;

<http://bs.iseq.fr/admissions-concours-prism-presentation.aspx> ;

www.concours-sesame.net ;

www.concours-team.net ;

www.concours-atoutplus3.com.

Dans tous les cas, les épreuves de sélection se déroulent avant même l'examen du bac.

INFO +

Des écoles post-bac + 2, + 3 ou + 4

Les écoles ne recrutent parfois qu'après plusieurs années d'études supérieures. C'est le cas de la plupart des écoles de journalisme ou de documentation, mais aussi des formations professionnelles pour devenir avocat, magistrat... Sans oublier les écoles normales supérieures (ENS) et un grand nombre d'écoles d'ingénieurs ou de commerce (voir p. 13).

Les classes préparatoires

Exigeantes, les classes prépa, dites aussi « CPGE », sont la principale voie d'accès aux grandes écoles.



© ISTOCKPHOTO

LEXIQUE

ATS : adaptation technicien supérieur
 BCPST : biologie, chimie, physique et sciences de la Terre
 Colle : interrogation orale
 CPGE : classe préparatoire aux grandes écoles
 EPS : éducation physique et sportive
 ES : économique et social
 L : littéraire
 LVE : langue vivante étrangère
 MP : maths-physique
 MPSI : mathématiques, physique et sciences de l'ingénieur
 PC : physique-chimie
 PCSI : physique, chimie et sciences de l'ingénieur
 PSI : physique et sciences de l'ingénieur
 PT : physique et technologie
 PTSI : physique, technologie et sciences de l'ingénieur
 S : scientifique
 STAV : sciences et technologies de l'agronomie et du vivant
 STD2A : sciences et technologies du design et des arts appliqués
 STG : sciences et technologies de la gestion
 STI2D : sciences et technologies de l'industrie et du développement durable
 STL : sciences et technologies de laboratoire
 TB : technologie, biologie
 TPC : technologie et physique-chimie
 TSI : technologie et sciences industrielles

À SAVOIR

Les concours des écoles d'ingénieurs, des écoles vétérinaires et des écoles normales supérieures prévoient des quotas par filières, un système de répartition qui laisse sa chance à tout profil d'élève (bachelier général comme bachelier technologique).

➤ Où et comment ?

Les prépas se déroulent sur **2 ans** au sein des lycées et de quelques écoles et universités.

→ La formation alterne **cours théoriques**, travaux dirigés (et pratiques en prépa scientifique), devoirs sur table et "colles".

→ On distingue **trois filières** : les prépas littéraires ; les prépas scientifiques ; les prépas économiques. Elles mènent à différentes écoles recrutant sur concours (*voir le détail dans l'encadré p. 13*).

➤ Accès

Admission sur dossier scolaire (et travaux personnels en prépa artistique). Sont examinées les notes de première, celles du 1^{er} trimestre ou des deux premiers trimestres de terminale, les appréciations des professeurs et la motivation du candidat.

→ Les prépas ne sont pas réservées aux « têtes de classe ». L'important est d'avoir un **profil équilibré** entre toutes les disciplines et d'être **régulier** dans ses efforts.

→ Les CPGE ne concernent pas seulement les **bacheliers généraux (ES, L, S)**, même s'ils y sont majoritaires. L'option technologique des prépas économiques et commerciales est ainsi réservée aux **bacheliers technologiques STG** ; les prépas scientifiques TSI, TB et TPC sont réservées, selon le cas, aux bacheliers **STI2D, STAV** ou **STL**.

→ Il existe des **prépas en 1 an post-bac + 2**. Destinées aux titulaires d'un BTS ou d'un DUT industriel, les prépas ATS mènent aux écoles d'ingénieurs. Ouvertes aux spécialités agricoles, de biologie ou de chimie, les prépas post-BTSA/BTS/DUT mènent principalement aux écoles d'agronomie et vétérinaires. Il existe des prépas post BTS et DUT tertiaires visant les écoles de commerce.

➤ Au programme

Les cours sont adaptés aux exigences des concours préparés.

En prépas littéraires, en prépa artistique

→ Les **prépas ENS lettres** proposent des cours de philosophie, français, histoire, géographie, LVE, langues et cultures de l'Antiquité, EPS, et des options (grec, latin, langue, géographie, arts...). La 1^{re} année est commune aux prépas Ulm et Lyon. Le choix de l'ENS se fait en 2^e année.

→ Les **prépas ENS lettres et sciences sociales** prévoient français, philosophie, histoire, LVE, maths, sciences sociales, EPS, et des options (grec, latin, sciences sociales, LVE, géographie...).

→ La **prépa Saint-Cyr lettres** a un programme similaire aux prépas ENS lettres, les maths en plus et un enseignement renforcé en sport.

→ La **prépa Chartes** associe français, latin, histoire (médiévale, moderne, contemporaine), LVE, EPS et, en option, grec ou LVE.

→ La **prépa artistique ENS Cachan** combine création industrielle, arts graphiques, design de communication, histoire et philosophie de l'art, LVE.

En prépas scientifiques

→ Les **prépas scientifiques** destinées aux bacheliers S sont les plus nombreuses en nombre d'établissements. Elles concernent la majorité des étudiants inscrits. Elles les accueillent en 1^{re} année dans 4 voies : BCPST1, MPSI, PCSI, PTSI, qui débouchent en 2^e année sur 5 voies : BCPST2, MP, PC, PSI, PT.

- En **BCPST**, la formation aborde les sciences du vivant et géosciences, les sciences physiques et les maths.

- En **MP**, les maths et la physique sont les disciplines reines, sans oublier la chimie et les sciences industrielles ou l'informatique.

- En **PC**, la physique et la chimie dominent avec une approche expérimentale. Les maths y sont moins abstraites qu'en MP.

- En **PSI**, les maths, la physique, la chimie, la mécanique et l'automatique concourent à l'étude d'objets technologiques complexes.

- En PT sont prévus l'analyse des systèmes automatisés, des cours de maths-physique et des TP en technologie industrielle.

→ D'autres **prépas scientifiques** sont réservées aux bacheliers technologiques, provenant de diverses séries.

- La voie **TSI**, qui accueille les STI2D et les STL spécialité sciences physiques et chimiques de laboratoire, associe maths, physique, chimie, sciences industrielles.

- La voie **TB**, qui accueille les STL spécialité biotechnologies et les STAV, aborde les maths-physique, les sciences du vivant, les géosciences, les technologies biochimiques et biologiques.

- La voie **TPC**, qui accueille les STL spécialité sciences physiques et chimiques de laboratoire, privilégie maths, physique-chimie, technologies physique et chimique.

En prépas économiques

→ Les **prépas économiques et commerciales** accordent une large place à la culture générale, aux sciences humaines et aux LVE, en proposant un programme spécifique au profil des élèves accueillis.

- L'**option scientifique (ECS)**, destinée aux bacheliers S, privilégie les maths, la culture générale, l'histoire-géographie économique et les LVE.

- L'**option économique (ECE)**, ouverte aux bacheliers ES et L (ayant suivi un enseignement de spécialité en maths), associe culture générale, analyse économique et historique des sociétés contemporaines maths.

- L'**option technologique (ECT)**, réservée aux STG, s'appuie sur l'économie, le droit et la gestion, avec mise à niveau en culture générale.

→ Les **prépas économiques ENS Cachan** proposent deux voies : l'une met l'accent sur le droit (concours économie, droit et gestion), l'autre sur l'économie (concours économie, méthodes quantitatives et gestion). Y sont admis les ES et les S, voire les L et les STG.

↳ Rythme de travail

Concours oblige, le rythme est très soutenu. **Bien s'organiser** est essentiel afin de pouvoir fournir un **effort régulier** sur 2 années.

↳ Validation des études

Le **passage de 1^{re} en 2^e année** est conditionné par les résultats et l'avis des professeurs. Le **redoublement n'est pas prévu**.

→ Le **contrôle continu** permet à chacun de faire régulièrement le point sur ses acquis et ses progrès. Le **niveau étant élevé**, les notes à l'entrée en prépa sont souvent plus faibles qu'en terminale. Ne pas se décourager pour autant.

→ **Inscrites dans le LMD**, les CPGE permettent d'obtenir des crédits européens (120 au maximum à l'issue des 2 ans).

↳ Poursuite d'études

Les CPGE sont la principale voie d'accès aux **grandes écoles**. Avec des taux de réussite au concours différents selon les filières.

→ À l'issue des **prépas littéraires**, les débouchés sont plus importants qu'on ne le croit. Si, du fait d'un nombre de places limité, un étudiant sur dix intègre une grande école, il existe d'autres débouchés : écoles de journalisme, de commerce, instituts d'études politiques, de communication..., ainsi qu'à l'université (licences). Les sortants de **prépa artistique** intègrent aussi les écoles supérieures d'arts appliqués.

80 % des étudiants de **prépas scientifiques** intègrent une école d'ingénieurs au terme de leur formation. 16 000 places sont à prendre, toutes prépas confondues. Mieux vaut tenter sa chance au-delà des écoles très connues. Quelques-uns entrent dans une ENS ou dans une école vétérinaire.

À l'issue des **prépas économiques**, une grande partie des étudiants intègrent une école de commerce. Près de 8 000 places sont ouvertes. Là aussi, ne pas se limiter aux plus connues. Quelques-uns entrent à l'ENS Cachan.

→ En cas d'échec aux concours, les étudiants peuvent refaire une année de prépa, avec l'accord préalable du conseil de classe, ou bien se réorienter. Pour faciliter les poursuites d'études à l'université, des conventions existent entre lycées et établissements d'enseignement supérieur.

> Pour les spécialités et les adresses dans votre région, voir pp. 21 et suivantes.

> Tableaux récapitulatifs, voir p. 14.

S'INSCRIRE

→ Se reporter au portail www.admission-postbac.fr
Voir le calendrier pp. 2 et 3.

↳ Attention !

Les établissements ne proposent pas toujours la 2^e année de prépa. Consultez la partie adresses du guide pour les lycées de votre académie.

Pour les lycées hors académie, consultez le site national de l'Onisep : www.onisep.fr.

À SAVOIR

D'autres « prépas » donnent accès aux écoles d'ingénieurs. Ne pas les confondre avec les CPGE scientifiques.

- Les **cycles préparatoires communs** permettent chacun d'intégrer un nombre restreint d'écoles parmi les 80 écoles d'ingénieurs concernées.

- Les **prépas intégrées** permettent de poursuivre dans le cycle ingénieur de l'école où l'on est entré dès après le bac.

INFO +

Après les prépas, les grandes écoles

Les **écoles d'ingénieurs** recrutent à l'issue des prépas scientifiques post-bac MP, PC, PT, PSI, TSI et TPC ou post-bac + 2 ATS et post-BTSA/BTS/DUT.

Les écoles à dominante « technologique » offrent un plus grand nombre de places aux élèves de PT et TSI. Celles de chimie admettent des sortants de TPC ; celles de géologie-environnement accueillent aussi des élèves passés par les prépas BCPST.

Les **écoles d'agronomie** et les **écoles vétérinaires** recrutent sur prépas scientifiques BCPST et TB (post-bac) ou ATS et post-BTSA/BTS/DUT (post-bac + 2).

Les **écoles de commerce** forment aux métiers de la gestion, du management, du marketing, de la finance. Elles recrutent à l'issue des prépas économiques ou des prépas littéraires.

Les **écoles normales supérieures** d'Ulm, de Lyon et de Cachan préparent aux métiers de l'enseignement et de la recherche. Elles recrutent post-prépas scientifiques, littéraires, artistiques ou bien économiques.

L'**École des chartes** forme des archivistes-paléographes. On y accède après une prépa Chartes (concours A) ou une prépa lettres ENS Ulm (concours B).

L'**École Saint-Cyr** prépare aux carrières d'officier dans l'armée de terre. Accès post-prépa Saint-Cyr lettres ou prépas littéraires, prépas MP, PC et PSI, ou encore prépas économiques et commerciales. Les **autres grandes écoles militaires (Air, Navale, Polytechnique, Ensieta)** recrutent sur prépas scientifiques.

Ces écoles proposent des formations en 3 ans, sauf les ENS (4 ans) et les ENV (5 ans). La plupart sont accessibles par d'autres voies que les CPGE.

Classes préparatoires littéraires ou artistiques : choisir sa voie

Bac admis	1 ^{re} année	2 ^e année	Écoles accessibles et concours communs
L en priorité ES ou S (très bon niveau littéraire demandé)	Classes préparatoires lettres		
	1 ^{re} année « lettres »	2 ^e année ENS Ulm « lettres »	ENS Ulm, concours A/L École des chartes, concours B (sans latin) Certaines écoles de commerce (banques BCE ou Écricome) <i>via</i> la BEL 5 instituts d'études politiques <i>via</i> la BEL (banque d'épreuves littéraires) École spéciale militaire Saint-Cyr, concours lettres
2 ^e année ENS Lyon « lettres et sciences humaines »		ENS Lyon, concours LSH, séries LA ou LV ou SH ENS Cachan, concours LE anglais Certaines écoles de commerce (banques BCE ou Écricome) <i>via</i> la BEL 5 instituts d'études politiques <i>via</i> la BEL (banque d'épreuves littéraires) École spéciale militaire Saint-Cyr, concours lettres	
S (très bon niveau en lettres demandé) ES ou L (très bon niveau en maths demandé)	Classes préparatoires lettres et sciences sociales		ENS Ulm, concours B/L ENS Lyon, concours LSH, série SES ENS Cachan, concours sciences sociales École nationale de la statistique et de l'administration économique (Ensaé) Écoles de commerce, concours « lettres et sciences sociales »
L, ES, S (très bon niveau en histoire demandé)	Classes préparatoires Chartes		École des chartes, concours A (avec latin)
L, ES, S	Classes préparatoires Saint-Cyr lettres		École spéciale militaire Saint-Cyr, concours lettres
STD2A (autre bac après une mise à niveau en arts)	Classes préparatoires artistiques Cachan		ENS Cachan, concours design

Les sigles : LA (lettres et arts) ; LE (langues étrangères) ; LV (langues vivantes) ; SES (sciences économiques et sociales) ; SH (sciences humaines)

Classes préparatoires économiques : choisir sa voie

Bac admis	1 ^{re} année et 2 ^e année	Écoles accessibles et concours communs
S en priorité ES avec enseignement de spécialité maths (exceptionnel)	Prépas économiques et commerciales option scientifique (ECS)	Écoles de commerce, concours option « scientifique » ENS Cachan économie-gestion
ES en priorité L avec enseignement de spécialité maths (exceptionnel)	Prépas économiques et commerciales option économique (ECE)	Écoles de commerce, concours option « économique » École spéciale militaire Saint-Cyr, concours économie ENS Cachan économie-gestion
STG	Prépas économiques et commerciales option technologique (ECT)	Écoles de commerce, concours option « technologie » ENS Cachan, concours économie-gestion
ES, S L (uniquement en D1), parfois STG	Prépas économiques ENS Cachan options D1 ou D2	ENS Cachan, concours économie-gestion ou droit, économie et gestion Écoles de commerce, concours option « économique » Écoles nationales de la statistique

Classes préparatoires scientifiques : choisir sa voie

Bac admis	1 ^{re} année		2 ^e année	Écoles accessibles et concours communs
	1 ^{er} trimestre	2 ^e et 3 ^e trimestres		
S	MPSI	→	MP ⁽¹⁾	Écoles d'ingénieurs <ul style="list-style-type: none"> Concours Centrale-Supélec Concours communs polytechniques (CCP) Concours écoles des mines Concours e3a Concours Mines-Ponts Concours Télécom INT Concours Travaux publics Concours X (Polytechnique) Concours X-EPSCI Paris Tech
	PCSI	→	PC ⁽¹⁾	
	PCSI	→	PSI ⁽¹⁾	
	PTSI	→	PT ⁽¹⁾	
S	BCPST		BCPST	Écoles vétérinaires, concours « Agro-Véto » Écoles de chimie Écoles d'ingénieurs en géologie et environnement, concours G2E ENS Ulm, Lyon et Cachan, concours inter-ENS sciences
STL spécialité biotechnologies (voire bac STAV)	TB		TB	Écoles d'ingénieurs en géologie et environnement, concours G2E ENS Ulm, Lyon et Cachan, concours inter-ENS sciences
STL spécialité sciences physiques et chimiques de laboratoire	TPC		TPC	Écoles de chimie et écoles d'ingénieurs recrutant <i>via</i> le concours CCP
STI2D, STL spécialité sciences physiques et chimiques de laboratoire	TSI		TSI	Écoles d'ingénieurs recrutant <i>via</i> les concours CCP ou Centrale-Supélec

(1) En 2^e année, des classes étoiles (*) préparent en priorité aux ENS, à Centrale, aux Mines et Ponts, et à Polytechnique.

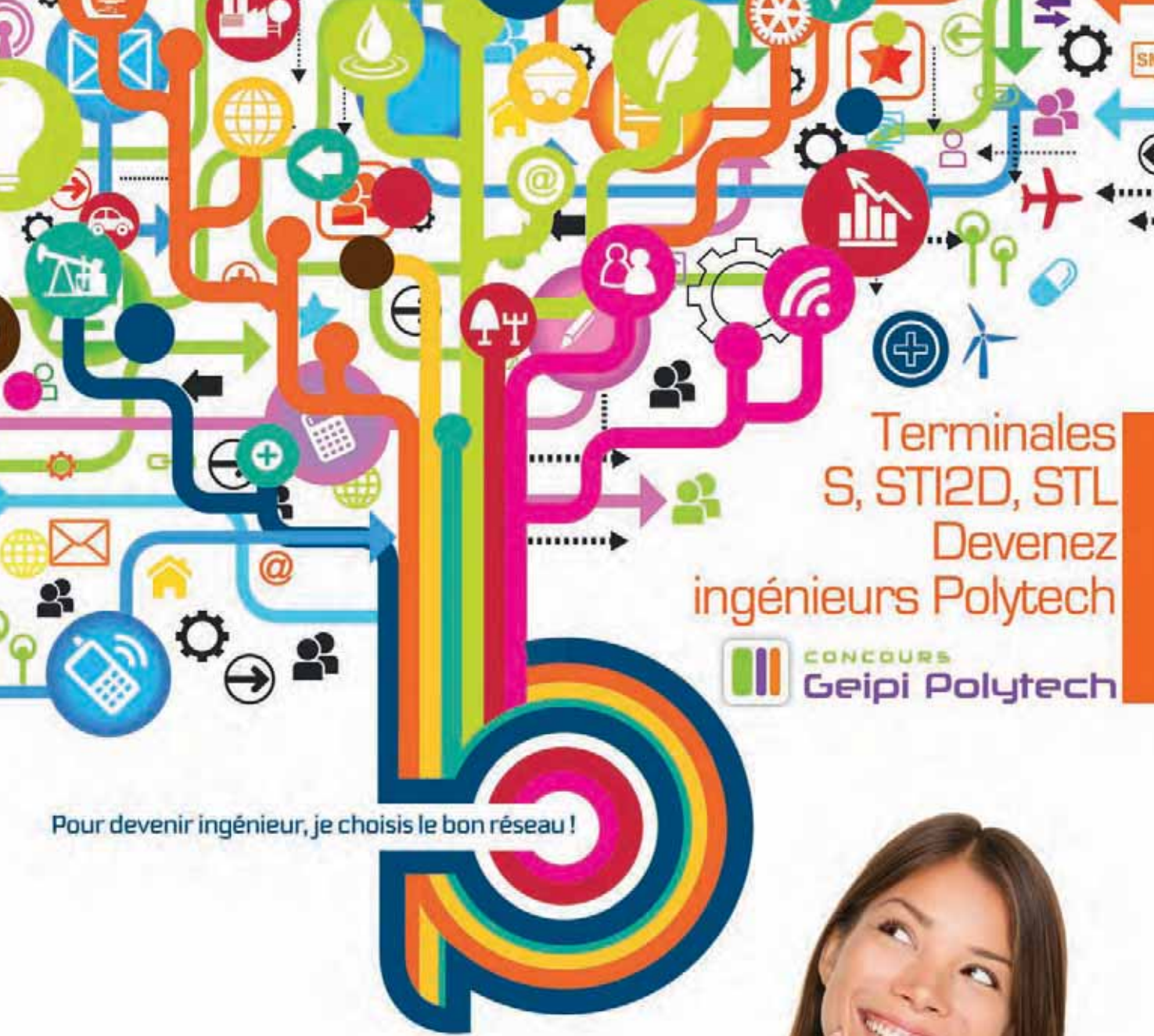

Terminales
S, STI2D, STL
Devenez
ingénieurs Polytech

 **CONCOURS**
Geipi Polytech

Pour devenir ingénieur, je choisis le bon réseau !



POLYTECH[®]
Relevons les défis de demain ANR-11-IDF-0009



1^{er} réseau français des écoles d'ingénieurs polytechniques des universités

www.polytech-reseau.org

 N° Indigo 0 820 320 208

0,15 € TTC / MN

Et si vous échouez au bac ?

Certaines écoles acceptent les non-bacheliers, mais **le mieux est de repasser le bac.**

Se représenter au bac

Le bac reste le passeport pour continuer ses études. Si vous avez échoué à l'examen, vous pouvez le passer de nouveau l'année suivante, avec de bonnes chances de réussite. 78 % de ceux qui se représentent l'obtiennent.

→ **Refaire une année de terminale** est un droit. Mais l'inscription n'est pas automatique. Dès l'annonce des résultats, contactez le proviseur de votre lycée pour obtenir l'autorisation de redoubler. En cas de refus, adressez-vous à la Direction académique des services de l'Éducation nationale (DASEN).

Important à savoir : si vous avez déjà présenté le bac deux fois, vous pouvez préparer à nouveau certaines épreuves ou choisir un bac pro en 1 an, dans le cadre d'un parcours adapté. Contactez, dès juillet, le proviseur de votre lycée ou bien le CIO.

→ **Préparer le bac autrement** est toujours possible. Les candidats qui veulent se représenter à l'examen sans passer par les dispositifs cités ci-dessus peuvent le faire notamment avec le Centre national d'enseignement à distance (www.cned.fr) ou dans le cadre des cours du soir proposés par certains lycées. Selon le cas, l'inscription au bac se fait en tant que candidat scolaire ou en tant que candidat libre. L'inscription individuelle au bac (candidat libre) permet de conserver les notes $\geq 10/20$ obtenues précédemment. Tous les candidats handicapés, scolaires et non scolaires bénéficient de la conservation des notes.

Continuer ses études

Quelques formations supérieures sont ouvertes aux élèves ayant échoué à l'examen. Certaines exigent d'eux le « niveau bac » (soit une moyenne $\geq 8/20$ pour l'ensemble des épreuves).

→ Les **écoles spécialisées** accessibles sans le bac sont le plus souvent privées et chères, notamment dans le domaine des arts, du tourisme ou de l'hôtellerie-restauration. Avant de choisir un établissement, renseignez-vous sur les frais de scolarité, le déroulement des études...

→ Certains établissements (le plus souvent privés) accueillent des non-bacheliers pour préparer un **BTS**, en particulier dans les domaines du tourisme, de la comptabilité, du secrétariat et du commerce. On leur demande souvent de repasser le bac en fin de 1^{re} année.

→ La **capacité en droit**, accessible aux jeunes âgés d'au moins 17 ans, se prépare en cours du soir, à l'université ou *via* le Cned, sur 2 ans. Elle permet de s'inscrire en licence de droit ou en DUT carrières juridiques. Le taux d'échec en 1^{re} année est élevé.

→ Le **BPJEPS** (brevet professionnel de la jeunesse, de l'éducation populaire et du sport) forme aux métiers de l'animation sociale et sportive dans près de 20 spécialités. Ce diplôme tend à remplacer le **BEES** (brevet d'État d'éducateur sportif) 1^{er} degré. Les conditions d'accès varient selon les spécialités.

Se former en alternance

Suivre une formation qui alterne périodes de cours et périodes en entreprise augmente les chances d'insertion. Plusieurs parcours sont possibles, sous contrat d'apprentissage ou de professionnalisation :

→ Vous pouvez préparer un **bac pro** (souvent en 1 an) après avoir fait l'objet d'une décision de positionnement par le centre de formation d'apprentis (CFA). Contactez le CIO pour obtenir la liste des formations en alternance.

→ Vous pouvez préparer un **BTS** (en 2 ans), après avoir fait l'objet d'une décision de positionnement. Certains CFA acceptent les non-bacheliers qui peuvent justifier du « niveau bac ».

→ Vous pouvez préparer un **CQP** (certificat de qualification professionnelle), un **CCP** (certificat de compétence professionnelle) ou un titre certifié inscrit au **RNCP**¹. Ils sont proposés par les écoles ou CFA relevant des CCI² (www.acfci.cci.fr), par les écoles d'entreprises (EDF, GDF-Suez, SNCF, Lapeyre, Casino...), par le Cnam³ (www.cnam.fr), l'Afpa⁴ (www.afpa.fr) ou dans le cadre des formations qualifiantes subventionnées par les régions (infos sur www.intercarif.org).

1. Répertoire national des certifications professionnelles.
2. Chambres de commerce et d'industrie.
3. Conservatoire national des arts et métiers.
4. Association pour la formation professionnelle des adultes.

Travailler dans la fonction publique sans le bac ?

→ Sans le bac, vous pouvez accéder à des postes d'agent administratif ou d'agent technique en qualité de contractuel ou de fonctionnaire si réussite à un concours (infos sur <http://concours.fonction-publique.gouv.fr>).

→ Vous pouvez aussi intégrer la **Police nationale** comme adjoint de sécurité ou comme cadet de la République (infos sur www.blog-police-recrutement.com).

→ Vous pouvez aussi entrer dans la **Gendarmerie nationale** comme gendarme adjoint volontaire - agent de police judiciaire adjoint (infos sur www.lagendarmerierecrite.fr).

→ Vous pouvez enfin entrer dans l'**armée** comme volontaire ou comme militaire (infos sur les sites des différentes armées : www.recrutement.terre.defense.gouv.fr ; www.air-toutunearmee.fr ; <http://etremarin.fr>).

Pour en savoir +

→ **UNE PUBLICATION**
Dans la collection « Parcours » de l'Onisep



→ **UN SITE**
www.onisep.fr/metiers



**Terminales S
devenez Ingénieur**



CONCOURS

Geipi Polytech

acoustique

aéronautique

agroalimentaire

automobile

biologie

électronique

énergie

environnement

génie civil

informatique

logistique

matériaux

mécanique

optique

télécoms...



**Un concours
pour
2 300 places**



**5 ans
d'études**



**26 Écoles
d'Ingénieurs
publiques
post-bac**



**Diplômes
habilités par
la Commission
des Titres
d'Ingénieur**



**Nouveau
en 2013**

**Concours spécifique
pour les STI2D
et STL**

AGROSUP Dijon | EEIGM Nancy | ENSGSI Nancy | ENSIM Le Mans
ESIREM Dijon | ESSTIN Nancy | ISAT Nevers | ISEL Le Havre
ISTIA Angers | ISTE Vélizy | SUP GALILEE Paris | TELECOM Lille 1
Télécom Saint-Étienne | POLYTECH Annecy-Chambéry
POLYTECH Clermont-Ferrand | POLYTECH Lille | POLYTECH Lyon
POLYTECH Marseille | POLYTECH Montpellier | POLYTECH Nantes
POLYTECH Grenoble | POLYTECH Nice Sophia | POLYTECH Orléans
POLYTECH Paris-Sud | POLYTECH Paris-UPMC | POLYTECH Tours

www.geipi-polytech.org

La vie étudiante

Sécu, logement, bourses... Guide pratique à l'usage des futurs étudiants.

Se loger

→ Les demandes de logement en résidence universitaire se font par le biais du dossier social étudiant (DSE, voir encadré). Attribution sous conditions de ressources.

→ Le centre régional des œuvres universitaires et scolaires (Crous) met à la disposition des étudiants des listes de **chambres** chez les particuliers ou de **studios** à des prix intéressants.

→ Pour une **résidence privée** ou un **logement indépendant**, voir auprès des associations étudiantes ou des centres régionaux d'information jeunesse (www.cidj.com).

Consulter aussi la Centrale du logement étudiant (www.lokaviz.fr).

→ Pour une place en foyer d'étudiants, contacter l'Union nationale pour l'habitat des jeunes au 01 41 74 81 00 ou consulter le site : www.unhaj.org.

→ Possibilité d'obtenir des aides au logement : allocation logement à caractère social (ALS) ou allocation personnalisée au logement (APL) selon ses ressources. Contacter la caisse d'allocations familiales (www.caf.fr).

Financer ses études

→ La demande de **bourse sur critères sociaux** (BCS) se fait par le biais du dossier social étudiant (DSE, voir encadré). Elle est accordée en fonction des revenus des parents, du nombre d'enfants à charge, de l'âge du demandeur, de la distance domicile-lieu d'études, du diplôme... Son montant est variable.

Pour en bénéficier, il faut être assidu en cours et aux examens, progresser régulièrement dans ses études.

→ **D'autres dispositifs existent**, qui peuvent être cumulés avec une BCS : aide au mérite, aide à la mobilité internationale, allocations pour la diversité dans la fonction publique, aides des collectivités ou des fondations, prêts étudiants garantis par l'État (sans caution ni conditions de ressources), allocation financière « parcours de réussite professionnelle » (PARP). Il existe par ailleurs un Fonds national d'aide d'urgence pour les étudiants en situation de précarité (rupture avec la famille...). S'adresser au Crous.

À noter : les critères d'attribution pour l'enseignement supérieur diffèrent de ceux du secondaire. **Se renseigner** sur ses droits auprès du **Crous** sans attendre les résultats du bac.

→ Nombre d'étudiants sont amenés à travailler en parallèle de leur scolarité. Des **offres d'emplois temporaires** ou de **jobs étudiants** sont diffusées par le Crous, le CIDJ, les universités, les grandes écoles... Le travail ne prive pas du droit à percevoir une bourse.

Se soigner

→ L'**inscription à la sécurité sociale étudiante** est obligatoire. Elle se fait auprès du service de la scolarité de l'établissement qui délivre la carte d'étudiant. Le paiement de la cotisation (207 € en 2012-2013) est exigé pour ceux qui atteignent

l'âge de 20 ans dans l'année scolaire (hormis les boursiers).

Les autres sont en principe couverts par la sécurité sociale parentale.

→ L'adhésion à une **mutuelle étudiante** est facultative mais recommandée, car elle complète le remboursement des frais médicaux versé par la « Sécu ». Il existe plusieurs mutuelles : La Mutuelle des étudiants www.lmde.com ; le réseau national des mutuelles étudiantes de proximité www.emevia.com.

S'informer, s'orienter

Renseignez-vous le plus tôt possible sur les études et leurs débouchés.

Utilisez toutes les ressources :

- **journées portes ouvertes** dans les établissements et **salons spécialisés** ;
- dispositifs d'« **orientation active** » ;
- rencontres organisées par le lycée et le CIO ;
- entretien d'orientation de terminale ;
- entretiens individuels et ateliers proposés par le **conseiller d'orientation-psychologue** ;
- centre de documentation et d'information (CDI) ;
- publications et produits multimédias de l'**Onisep**, son site : www.onisep.fr et son service gratuit de réponse aux questions (téléphone, mail ou tchat) : www.monorientationenligne.fr.

INFO +

DSE

Une démarche unique pour **demandeur une bourse et/ou un logement** en résidence universitaire : le dossier social étudiant. Une démarche à renouveler chaque année sans attendre les résultats des examens.

L'**inscription** pour la rentrée universitaire suivante se fait sur le site Internet du Crous de l'académie ([via www.cnous.fr](http://www.cnous.fr)), du **15 janvier au 30 avril**. Attention à bien respecter le délai. Dans les 15 jours qui suivent le retour du dossier, le Crous émet un avis conditionnel sur la suite réservée à la demande : attribution, rejet, attente. De **juin à octobre**, le Crous donne une réponse définitive au vu du justificatif d'inscription.

L'accueil des étudiants en situation de handicap

Afin d'inclure le mieux possible les étudiants en situation de handicap, **certains établissements** (notamment toutes les universités) **proposent un accueil spécifique**. Vous pourrez alors être informé sur l'accessibilité des locaux, sur les équipements pédagogiques adaptés, sur les modalités particulières d'aménagement des examens... ; toutes les infos sur le site www.handi-u.fr. Pour obtenir des aides humaines et matérielles,

vous devrez vous tourner vers la maison départementale des personnes handicapées (MDPH). Il existe aussi des associations spécialisées.

Pour en savoir +

> **UN SITE**
www.onisep.fr/handicap



AVEC L'ALTERNANCE,
METTEZ UN PIED
CHEZ SNCF ET
DEVENEZ
UNE POINTURE.

PRÉPAREZ VOTRE DIPLÔME TECHNIQUE DANS
LE DOMAINE DE LA MAINTENANCE ET DES TRAVAUX,
OU DANS CELUI DES CIRCULATIONS FERROVIAIRES.



Credit photo : Getty Images

Du Bac +1 « Agent de transport et d'exploitation ferroviaire », à la licence professionnelle « Travaux publics », en passant par le BTS Electrotechnique « spécialité infrastructures ferroviaires », toutes nos formations « clés en main » sont diplômantes et organisées avec l'Education Nationale et nos centres de formation SNCF.

➔ SNCF RECRUTE SUR SNCF.COM

 onisep.fr



INFOS NATIONALES ET REGIONALES
ORIENTATION METIERS PARENTS
GUIDES FORMATIONS ETUDIER EN EUROPE
ETABLISSEMENTS LYCEENS SALONS ETUDIANTS
ETUDES ET HANDICAP ADRESSES
COLLEGIENS EQUIPES EDUCATIVES VIDEOS
SECTEURS PROFESSIONNELS GEOLOCALISATION
TCHATS LIBRAIRIE DATES-CLES

TOUTE L'INFO SUR LES MÉTIERS ET LES FORMATIONS



Demain étudiant ?

**Choisissez pour votre Sécurité sociale étudiante
le Centre 617 - SMEREP, actif depuis plus de 40 ans.**



**LE CENTRE
617-SMERE**

**UNE SÉCU
ÉTUDIANTE**

**QUI A DU
CHIEN**

www.smerep.fr



Les formations en Ile-de-France

Les licences	page
Index	22
Les universités	27
Panthéon-Sorbonne [Paris 1]	27
Panthéon-Assas [Paris 2]	28
Sorbonne Nouvelle [Paris 3]	29
Paris-Sorbonne [Paris 4]	30
Paris Descartes [Paris 5]	31
Pierre et Marie Curie - UPMC [Paris 6]	32
Paris Diderot [Paris 7]	33
Vincennes-Saint-Denis [Paris 8]	34
Paris-Dauphine [Dauphine]	35
Paris Ouest Nanterre La Défense [Paris 10]	36
Paris-Sud [Paris 11]	37
Paris-Est Créteil Val-de-Marne - UPEC [Paris 12]	39
Paris 13 [Paris 13]	40
Cergy-Pontoise [Cergy]	42
Evry-Val-d'Essonne [Evry]	43
Paris-Est Marne-la-Vallée [UPEMLV]	44
Versailles-Saint-Quentin-en-Yvelines [VSQ]	45
Les grands établissements publics : Inalco ; Institut d'études politiques de Paris ; CNAM	47
Les études de santé	48
Les facultés privées	50
Les DUT	
Index	51
Carnet d'adresses	53
Les BTS, BTSA, DMA, DTS, MAN	
Index	56
Carnet d'adresses	62
Les écoles spécialisées	
Architecture, art, artisanat	94
Bâtiment, travaux publics	97
Commerce, gestion	98
Droit, sécurité	100
Electronique, informatique, mécanique	100
Environnement, nature	102
Hôtellerie, langues, tourisme	103
Paramédical	105
Social	111
Soins, beauté	112
Transport, logistique	113
Les classes préparatoires	
CPGE scientifiques	114
CPGE économiques et commerciales	117
CPGE littéraires	119
CPGE ENS Cachan - CPES	121
Les écoles d'ingénieurs post-bac	122
Les écoles de commerce post-bac	124
L'enseignement à distance	125
Des services et des aides	126
S'informer	127

Ce guide recense les lycées publics et privés sous contrat, les centres de formation d'apprentis (CFA), les instituts universitaires de technologies (IUT), les universités, les grands établissements publics, les écoles dépendant des chambres de commerce et d'industrie, ainsi que les écoles privées reconnues.

Pour obtenir des informations concernant d'autres types d'études ou d'établissements, renseignez vous dans un CIO (centre d'information et d'orientation). Vous pouvez également consulter le site www.onisep.fr

Les licences

Mini sommaire

↳ Index

[index] Les licences à l'universitép. 22
 [index] Les langues en licences LEA, LLC, LLCEp. 25
 [index] Les DEUSTp. 25
 [index] Les licences professionnellesp. 26
 [index] Les préparations aux concoursp. 26

↳ Les universités

[Paris 1] Panthéon-Sorbonnep. 27
 [Paris 2] Panthéon-Assasp. 28
 [Paris 3] Sorbonne Nouvellep. 29
 [Paris 4] Paris-Sorbonnep. 30
 [Paris 5] Paris Descartesp. 31
 [Paris 6] Pierre et Marie curie - UPMCp. 32
 [Paris 7] Paris Diderotp. 33
 [Paris 8] Vincennes-Saint-Denisp. 34
 [Dauphine] Paris Dauphinep. 35
 [Paris 10] Paris Ouest Nanterre La Défensep. 36
 [Paris 11] Paris-Sudp. 37
 [Paris 12] Paris Est Créteil Val-de-Marne - UPECp. 39

[Paris 13] Paris 13p. 40
 [Cergy] Cergy-Pontoisep. 42
 [Evry] Evry-Val-d'Essonnep. 43
 [UPEMLV] Paris-Est Marne-La-Valléep. 44
 [VSQ] Versailles Saint-Quentin-en-Yvelinesp. 45

↳ Les grands établissements publics

[INALCO] Institut national des langues et civilisations orientales ...p. 47
 [Sciences Po] Institut d'études politiques de Parisp. 47
 [CNAM] Conservatoire national des arts et métiersp. 47

↳ Les études de santé

↳ Les facultés privées

Institut catholique de Parisp. 50
 Institut Saint Pie Xp. 50
 Facultés libres de philosophie et de psychologiep. 50
 Faculté libre de droitp. 50
 ILEPSp. 50

↳ Index

Les licences à l'université

Les mentions de licences sont regroupées en grands domaines disciplinaires : arts, lettres, langues ; droit, économie, gestion ; etc. A chaque mention est associée l'université correspondante. **Infos : pages 6 et 7**

Arts, lettres, langues

Allemand - histoire	Paris 4, Paris 12
Allemand - néerlandais	Paris 4
Anglais - allemand	Paris 4, Paris 12
Anglais - droit	VSQ
Anglais - espagnol	Paris 4
Anglais - histoire	Paris 4, Paris 12
Anglais - néerlandais	Paris 4
Arabe - histoire	Paris 4
Arts	UPEMLV
Arts du spectacle : cinéma et théâtre	Paris 10
Arts du spectacle, cinéma	Paris 8
Arts du spectacle, danse	Paris 8
Arts du spectacle, théâtre	Paris 8
Arts plastiques	Paris 1, Paris 8
Cinéma	Paris 1
Economie, gestion - langues (anglais, allemand)	VSQ
Espagnol - histoire	Paris 4, Paris 12
Espagnol - portugais	Paris 4
Esthétique, arts et cultures	Paris 1
Etudes cinématographiques	Paris 7
Etudes cinématographiques et audiovisuelles	Paris 3

Arts, lettres, langues (suite)

Etudes européennes et internationales	VSQ
Etudes slaves - histoire	Paris 4
Etudes théâtrales	Paris 3
Humanités	Paris 10
Histoire - lettres	Paris 12
Italien - musique et musicologie	Paris 4
Italien - histoire	Paris 4
Langues du monde et formation appliquée	INALCO
Langues et cultures étrangères	UPEMLV
Langues étrangères appliquées <i>index des langues p. 25</i>	Paris 3, Paris 4, Paris 7, Paris 8, Paris 10, Paris 12, Paris 13, Cergy, Evry, UPEMLV
Langues, littératures et civilisations <i>index des langues p. 25</i>	INALCO
Langues, littératures et civilisations étrangères <i>index des langues p. 25</i>	Paris 3, Paris 4, Paris 7, Paris 8, Paris 10, Paris 12, Paris 13, Cergy, VSQ, INALCO
Lettres	Paris 4, Paris 7, Paris 8, Paris 12
Lettres classiques - sciences sociales	Paris 4
Lettres classiques et modernes, sciences du langage	Paris 4
Lettres et arts	Cergy
Lettres modernes	Paris 3, Paris 10, Paris 13, Cergy, UPEMLV, VSQ

Arts, lettres, langues (suite)

Lettres modernes - allemand, anglais, arabe, espagnol, italien, portugais	Paris 4
Lettres modernes - espagnol	UPEMLV
Lettres modernes - philosophie	Paris 3
Lettres modernes - sciences sociales	Paris 4
Lettres modernes appliquées - anglais, arabe, espagnol, italien, portugais	Paris 4
Médiation culturelle	Paris 3
Musique	Paris 8
Musique et arts du spectacle	Evry
Musique et musicologie	Paris 4
Musique et musicologie - sciences	Paris 4
Musiques anciennes et mondes contemporains	VSQ
Philosophie	Paris 10

Droit, économie, gestion - science politique

Administration économique et sociale	Paris 1, Paris 8, Paris 13, Evry, VSQ
Administration et échanges internationaux	Paris 12
Administration et gestion des entreprises	Paris 2
Administration publique	Paris 1, Paris 2, Paris 10, Paris 11, Cergy, VSQ
Droit	Paris 1, Paris 2, Paris 5, Paris 8, Paris 10, Paris 11, Paris 12, Paris 13, Cergy, Evry, VSQ
Droit - anglais	VSQ
Droit - économie	Paris 1, Paris 10
Droit - géographie	Paris 1
Droit - gestion	Paris 1
Droit - histoire	Paris 1, Paris 2
Droit - histoire de l'art	Paris 2
Droit - histoire de l'art et archéologie	Paris 1, Paris 2
Droit - philosophie	Paris 1
Droit - sciences	Paris 2
Droit et gestion	Dauphine
Droit français - droit allemand	Paris 1, Paris 2, Paris 10
Droit français - droit espagnol	Paris 1, Paris 2, Paris 10
Droit français - droit italien	Paris 1, Paris 10
Droit français - droit russe	Paris 10
Droit français - droits anglais et américain	Paris 1, Paris 10
Droits français et de common law	Paris 2
Droits français et suisse	Paris 2
Econométrie	Paris 1
Economie	Paris 1, Paris 10, Cergy
Economie - droit	Paris 1
Economie - géographie	Paris 1
Economie - histoire	Paris 1
Economie - science politique	Paris 1
Economie appliquée	Dauphine
Economie et gestion	Paris 5, Paris 8, Paris 11, Paris 12, Paris 13, Evry, UPEMLV, VSQ
Economie et gestion - langue et civilisation allemandes	Paris 10
Economie et gestion - langue et civilisation anglaises et américaines	Paris 10
Economie et gestion - langue et civilisation espagnoles	Paris 10
Economie, gestion - langues (allemand, anglais)	VSQ

Droit, économie, gestion - science politique (suite)

Gestion	Paris 1, Dauphine, Paris 10, Cergy
Gestion - droit	Paris 1
Gestion et économie d'entreprise	Paris 1
Information et communication	Paris 2
Juriste européen	Paris 2
Licence intégrée franco-allemande en droit	Cergy
Management des organisations	Dauphine
Management et nouvelles technologies	Paris 2
Science politique	Paris 1, Paris 2, Paris 10, VSQ
Science politique - droit	Paris 1
Science politique - économie	Paris 1
Science politique - histoire	Paris 1
Science politique - philosophie	Paris 1
Sciences - économie	Paris 2
Sciences de gestion	VSQ
Sciences de la société	Dauphine
Sciences du management	Paris 2
Sciences économiques	Paris 2
Sciences économiques et sociales	Paris 7
Sociologie et science politique	Paris 13

Sciences et techniques des activités physiques et sportives (STAPS)

Activité physique adaptée et santé	Paris 5, Paris 10, Paris 11, Paris 13, Evry
Education et motricité	Paris 5, Paris 10, Paris 11, Paris 12, Paris 13, Evry, UPEMLV, VSQ
Entraînement sportif	Paris 5, Paris 11, Paris 12, Paris 13, Evry, VSQ
Management du sport	Paris 10, Paris 11, Paris 12, UPEMLV

Sciences humaines et sociales

Administration économique et sociale	Paris 10
Anthropologie	Paris 8
Archéologie - géographie	Paris 4
Démographie	Paris 1
Education, travail et formation	Paris 12
Ethnologie	Paris 10
Etudes européennes	Paris 3
Géographie	Paris 1, Paris 7, Paris 8, Paris 12, Cergy, UPEMLV, VSQ
Géographie - droit	Paris 1
Géographie - économie	Paris 1
Géographie et aménagement	Paris 4, Paris 10
Géographie - sciences du vivant	Paris 8
Histoire	Paris 1, Paris 4, Paris 7, Paris 8, Paris 10, Paris 12, Cergy, Evry, UPEMLV, VSQ
Histoire - allemand	Paris 4, Paris 12
Histoire - anglais	Paris 4, Paris 12
Histoire - arabe	Paris 4
Histoire - droit	Paris 1, Paris 4
Histoire - économie	Paris 1
Histoire - espagnol	Paris 4, Paris 12
Histoire - études slaves	Paris 4
Histoire - géographie	Paris 1, Paris 12

Sciences humaines et sociales (suite)

Histoire - hébreu classique et études juives	Paris 1
Histoire - histoire de l'art et archéologie	Paris 1
Histoire - information médias	Paris 2, Paris 4
Histoire - italien	Paris 4
Histoire - langue et civilisations étrangères	Paris 10
Histoire - lettres	Paris 12
Histoire - philosophie	Paris 12
Histoire - science politique	Paris 1, Paris 8
Histoire - sciences	Paris 4
Histoire - sciences sociales	Paris 4
Histoire de l'art et archéologie	Paris 1, Paris 4, Paris 10
Histoire de l'art et archéologie - droit	Paris 1, Paris 4
Histoire et géographie	Paris 13
Information et communication	Paris 2, Paris 3, Paris 4, Paris 8, Paris 10, Paris 13
Philosophie	Paris 1, Paris 4, Paris 8, Paris 12
Philosophie - droit	Paris 1
Philosophie - lettres	Paris 1
Philosophie - science politique	Paris 1
Philosophie - sciences	Paris 4
Philosophie - sciences sociales	Paris 4
Philosophie et sociologie	Paris 1, Paris 4
Préservation des biens culturels	Paris 1
Psychologie	Paris 5, Paris 7, Paris 8, Paris 10, Paris 13
Science politique	Paris 8
Sciences de l'éducation	Paris 5, Paris 8, Paris 10, Paris 13
Sciences du langage	Paris 3, Paris 5, Paris 7, Paris 8, Paris 10
Sciences sociales	Paris 5
Sociologie	Paris 4, Paris 7, Paris 8, Paris 10, Evry, UPEMLV, VSQ

Sciences, technologies, santé

Biologie	Paris 11, Cergy, Evry, VSQ
Biologie, environnement	VSQ
Chimie	Paris 6, Paris 7, Paris 11, Paris 12, Cergy, VSQ
Chimie, biologie	Paris 12
Enseignement, information et communication scientifique	Paris 7
Frontières du vivant	Paris 5
Informatique	Paris 1, Paris 6, Paris 7, Paris 8, Dauphine, Paris 11, Paris 12, Paris 13, Cergy, Evry, VSQ
Ingénierie électronique	Paris 6
Ingénierie mécanique	Paris 6
MASS et sciences sociales	Paris 1
Mathématiques	Paris 6, Paris 7, Paris 11, Paris 12, Paris 13, Cergy, Evry, VSQ
Mathématiques appliquées	Dauphine
Mathématiques appliquées et sciences sociales	Paris 1, Paris 7, VSQ
Mathématiques appliquées - économie appliquée	Dauphine

Sciences, technologies, santé (suite)

Mathématiques et informatique	Paris 5, Paris 7, Paris 12, UPEMLV
Mathématiques et informatique appliquées à l'économie et à la finance	Paris 13
Mathématiques, informatique et applications	Paris 10
Mathématiques - physique	Paris 12
Physique	Paris 6, Paris 7, Paris 11, Paris 12, Cergy, VSQ
Physique, chimie	Paris 13, Cergy
Physique, sciences pour l'ingénieur	VSQ
Physique - chimie, sciences pour l'ingénieur	Evry
Sciences - design	Paris 6
Sciences - droit	Paris 6
Sciences - économie	Paris 6
Sciences - histoire	Paris 6
Sciences - musicologie	Paris 6
Sciences - linguistique	Paris 6
Sciences - philosophie	Paris 6
Sciences - sciences sociales	Paris 6
Sciences biomédicales	Paris 5
Sciences de la Terre	Paris 6, Paris 11
Sciences de la Terre et de l'environnement	Cergy
Sciences de la Terre, de l'environnement et des planètes	Paris 7
Sciences de la vie et de la Terre	Paris 12
Sciences du vivant	Paris 6, Paris 7, Paris 13
Sciences et communication	Paris 13
Sciences et ingénierie	Paris 11
Sciences exactes et naturelles	Paris 6, Evry
Sciences fondamentales et appliquées	VSQ
Sciences physiques	UPEMLV
Sciences pour l'ingénieur	Paris 12, Paris 13, Cergy, UPEMLV
Sciences sanitaires et sociales	Paris 13
Scientifique générale	Paris 11



Fiches info-licence à télécharger sur :

www.onisep.fr/ile-de-france

Les langues en licences LEA, LLC et LLCE

Langues étrangères appliquées (LEA)

Allemand	Paris 3, Paris 4, Paris 7, Paris 8, Paris 10, Paris 12, Paris 13, Cergy, Evry, UPEMLV
Anglais	Paris 3, Paris 4, Paris 7, Paris 8, Paris 10, Paris 12, Paris 13, Cergy, Evry, UPEMLV
Arabe	Paris 3, Paris 4, Paris 8
Chinois	Paris 3, Paris 4, Paris 7, Paris 10, Cergy, UPEMLV
Danois	Paris 4
Espagnol	Paris 3, Paris 4, Paris 7, Paris 8, Paris 10, Paris 12, Paris 13, Cergy, Evry, UPEMLV
Grec moderne	Paris 10
Hébreu	Paris 8
Hongrois	Paris 3
Italien	Paris 3, Paris 4, Paris 8, Paris 10
Japonais	Paris 7, Cergy
Néerlandais	Paris 4
Norvégien	Paris 4
Polonais	Paris 4
Portugais	Paris 3, Paris 4, Paris 8, Paris 10
Russe	Paris 3, Paris 4, Paris 8, Paris 10
Serbe-croate-bosniaque	Paris 4
Suédois	Paris 4
Tchèque	Paris 4

Langues, littératures et civilisations (LCC)

Afrique : amharique, haoussa, mandingue, peul, swahili, wolof, yoruba	INALCO
Asie du Sud : bengali, hindi, ourdou, rromani, singhalais, tamoul, télougou	INALCO
Asie du Sud-Est : birman, filipino, indonésien-malais, khmer, laotien, siamois, vietnamien	INALCO
Eurasie : arménien, géorgien, kurde, mongol, pashto, persan, turc	INALCO
Europe : albanais, bosniaque-croate-serbe, bulgare, estonien, finnois, grec moderne, hongrois, letton, lituanien, macédonien, polonais, roumain, rromani, slovaque, slovène, tchèque, ukrainien	INALCO
Haute-Asie : mongol, népali, tibétain	INALCO
Pacifique : dréhu, tahitien	INALCO

Langues, littératures et civilisations étrangères (LLCE)

Allemand	Paris 3, Paris 4, Paris 8, Paris 10, Paris 12
Anglais	Paris 3, Paris 4, Paris 7, Paris 8, Paris 10, Paris 12, Paris 13, Cergy, UPEMLV, VSQ
Arabe	Paris 3, Paris 4, Paris 8, Paris 13, INALCO
Arabe maghrébin, arabe oriental	INALCO
Arménien	INALCO
Berbère	INALCO
Chinois	Paris 7, INALCO
Coréen	Paris 7, INALCO
Espagnol	Paris 3, Paris 4, Paris 8, Paris 10, Paris 12, Paris 13, Cergy, UPEMLV, VSQ
Etudes nordiques (danois, islandais, norvégien, suédois)	Paris 4
Grec moderne	INALCO
Hébreu	Paris 3, Paris 4, Paris 8, INALCO
Hindi	INALCO
Hongrois	INALCO
Italien	Paris 3, Paris 4, Paris 8, Paris 10
Japonais	Paris 7, INALCO
Langues indiennes (sanskrit)	Paris 3
Langues, littératures et civilisation d'Europe centrale (allemand, tchèque)	Paris 4
Malgache	INALCO
Néerlandais	Paris 4
Polonais	Paris 4, INALCO
Portugais	Paris 3, Paris 4, Paris 8, Paris 10
Russe	Paris 4, Paris 8, INALCO
Serbe-croate-bosniaque-monténégrin	Paris 4
Siamois	INALCO
Turc	INALCO
Vietnamien	Paris 7, INALCO

Les DEUST

Animation et gestion des activités physiques et sportives ou culturelles	Evry
Assistant micro-réseaux-logiciel	Paris 11
Biotechnologies : génies biologiques pour les bio-industries	Paris 11

Métiers de l'aménagement et des activités sociales	Evry
Métiers de la forme	Paris 12
Systèmes d'information et réseaux, gestion et développement	Paris 2

Les licences professionnelles

Les licences professionnelles se préparent après un Bac+2 : DUT, BTS ou 2^e année de licence. Elles sont classées dans l'ordre alphabétique de leur appellation nationale. Elles sont associées à l'université correspondante.

Activités culturelles et artistiques	Paris 3, Evry
Activités et techniques de communication	Paris 5, Paris 7, Paris 8, Paris 10, Paris 12, Paris 13, Cergy, Evry, UPEMLV, VSQ
Activités juridiques	Paris 12, Paris 13, UPEMLV
Activités sportives	Paris 10, Paris 11, Paris 13, UPEMLV
Aménagement du paysage	Paris 6, Paris 11, VSQ
Aménagement du territoire et urbanisme	Paris 4, Paris 10, Paris 11, Paris 12
Assurance, banque, finance	Paris 2, Paris 5, Paris 10, Paris 12, Paris 13, Evry, UPEMLV, VSQ
Automatique et informatique industrielle	Paris 11, Paris 12, Cergy, Evry, VSQ
Bâtiment et construction	Paris 10, Paris 12, Cergy, Evry, UPEMLV
Biotechnologies	Paris 7, Paris 11, Cergy, Evry, VSQ
Commerce	Paris 1, Paris 4, Paris 8, Paris 10, Paris 11, Paris 12, Cergy, Evry, UPEMLV, VSQ
Développement et protection du patrimoine culturel	Paris 10, UPEMLV
Electricité et électronique	Paris 6, Paris 10, Paris 11, Paris 12, Paris 13, Cergy, VSQ
Energie et génie climatique	Paris 7, Paris 10, Paris 11, Paris 12, Evry, UPEMLV
Génie civil et construction	Paris 6, UPEMLV, VSQ
Gestion de la production industrielle	Paris 6, Paris 7, Paris 8, Paris 11, Paris 12, Paris 13, Cergy, Evry, UPEMLV
Gestion des ressources humaines	Paris 5, Paris 10, Paris 11, Paris 12, Paris 13, Evry, UPEMLV, VSQ
Hôtellerie et tourisme	Paris 1, Paris 5, Dauphine, Paris 10, Paris 13, Cergy, Evry, UPEMLV, VSQ
Industrie agroalimentaire, alimentation	Paris 6, Paris 11, Paris 12
Industries chimiques et pharmaceutiques	Paris 5, Paris 6, Paris 7, Paris 11, Paris 12, Cergy, VSQ
Intervention sociale	Paris 2, Paris 3, Paris 5, Paris 12, Paris 13
Logistique	Paris 12, Cergy, Evry, UPEMLV

Maintenance des systèmes pluritechniques	Paris 12, Evry, UPEMLV
Management des organisations	Paris 2, Paris 5, Paris 10, Paris 11, Paris 12, Paris 13, Cergy, Evry, UPEMLV, VSQ
Mécanique	Paris 6, Paris 10, Paris 13
Métiers de la comptabilité et de la gestion	Paris 12
Métiers de l'édition	Paris 5, Paris 10, UPEMLV
Plasturgie et matériaux composites	Evry
Productions animales	VSQ
Production industrielle	Paris 10, Paris 11, Paris 13, Evry, UPEMLV, VSQ
Protection de l'environnement	Paris 1, Paris 6, Paris 7, Paris 11, VSQ
Réseaux et télécommunications	Paris 11, Paris 12, Paris 13, Cergy, Evry, UPEMLV, VSQ
Ressources documentaires et bases de données	Paris 10, Paris 13
Santé	Paris 5, Paris 6, Paris 10, Paris 11, Paris 12, UPEMLV
Sécurité des biens et des personnes	Paris 2, Paris 5, Paris 13
Systèmes informatiques et logiciels	Paris 5, Paris 6, Paris 8, Paris 11, Paris 12, Paris 13, Cergy, Evry, UPEMLV, VSQ
Techniques et activités de l'image et du son	Paris 8, Paris 13, Evry, UPEMLV
Transformation des métaux	Paris 7, Paris 12
Transformations industrielles	Paris 11, UPEMLV, VSQ
Travaux publics	Cergy

Licences pro/Préparations [index]



Les préparations aux concours

Les préparations présentées sont accessibles après un bac+3 ou un bac+4. Elles concernent les concours de la fonction publique et du droit.

Préparation à l'examen d'entrée dans les centres régionaux de formation professionnelle d'avocats	Paris 1, Paris 2, Paris 5, Paris 10, Paris 11, Paris 12, Paris 13, Cergy, Evry, VSQ
Préparation à l'entrée en formation d'officier de gendarmerie	Paris 2
Préparation à l'institut national du patrimoine	Paris 1, Paris 4, Paris 10
Préparation au concours de conseiller de tribunal administratif et de cour administrative d'appel	Paris 1, Paris 2, Paris 5
Préparation au concours d'entrée à l'école nationale de la magistrature	Paris 1, Paris 2, Paris 5, Paris 10, Paris 11, Paris 12, Paris 13, VSQ
Préparation au concours d'entrée à l'ENA	Paris 1

Préparation au concours d'entrée de l'école nationale supérieure de police	Paris 2, Paris 5, Paris 10
Préparation aux concours de la fonction publique	Paris 2, Paris 5, Paris 10, Paris 11, Paris 12, Cergy, VSQ
Préparation aux concours d'entrée dans les instituts régionaux d'administration (IRA)	Paris 1, Paris 2, Paris 10, Paris 11, Paris 12, Cergy
Préparation aux concours d'entrée dans les écoles d'ingénieurs	Cergy, VSQ
Préparation aux concours des métiers de l'enseignement	Paris 1, Paris 3, Paris 4, Paris 5, Paris 6, Paris 7, Paris 8, Paris 10, Paris 11, Paris 12, Paris 13, Cergy, Evry, UPEMLV, VSQ

➔ Les universités

Panthéon-Sorbonne [Paris 1]

www.univ-paris1.fr

Siège de la présidence

12 place du Panthéon, 75231 Paris Cedex 05
Tél. 01 44 07 80 00

Académie de Paris

Portes ouvertes

Samedi 2 février (10h30 à 15h30)

- Droit

Centre René Cassin
17 rue Saint Hippolyte, 75 Paris 13^e

Samedi 16 février (10h30 à 15h30)

- AES, arts plastiques, cinéma, économie, gestion, MASS, géographie, histoire, histoire de l'art et archéologie, philosophie
Centre Pierre Mendès-France
90 rue de Tolbiac, 75 Paris 13^e

Informations

SCUIO - Centre Pierre Mendès-France
90 rue de Tolbiac, bureau C 9-01, 9^e étage, 75 Paris 13^e
Tél. 01 44 07 88 56

Courriel : scuio@univ-paris1.fr

Internet : www.univ-paris1.fr/formations/sorinter/

Orientation active :

<http://lyceens-votreavenir.univ-paris1.fr>

Inscriptions

www.admission-postbac.fr

Pour les formations à recrutement particulier, consulter le site internet de l'université.

Étudiants handicapés

Centre Pierre Mendès-France
90 rue de Tolbiac, 75 Paris 13^e, Bureau C 9-03
Tél. 01 44 07 89 27

Domaine : Arts, lettres, langues

Licence, mentions

• Arts plastiques

- parcours : arts plastiques (L1 à L3)
- parcours : design et environnements (L3)

• Cinéma

- parcours : pratique et esthétique du cinéma (L1 à L3)

Licence, après bac+2

• Esthétique, arts et cultures (L3)

- parcours : esthétique (L3)
- parcours : métiers des arts et de la culture (L3)

Domaine : Droit, sciences politique et sociales

Licence, mentions

• Administration économique et sociale

- parcours : ressources humaines (L1 à L3)
- parcours : développement social (L3)

• Droit

- parcours : indifférencié (L1 à L3)
- parcours : droit privé (L3)
- parcours : droit public (L3)
- parcours : droit international et européen (L3)

Licences, double cursus

- **Droit - économie** (double cursus) (L1 à L3)^R
- **Droit - géographie** (double cursus) (L1 à L3)^R
- **Droit - gestion** (bi-licence) (L1 à L3)^R
- **Droit - histoire** (double cursus) (L1 à L3)^R
- **Droit - histoire de l'art et archéologie** (bi-licence) (L1 à L3)^R
- **Droit - philosophie** (double cursus) (L1 à L3)^R
- **Science politique - histoire** (double cursus) (L1 à L3)^R
- **Science politique - philosophie** (double cursus) (L1 à L3)^R

^R Recrutement particulier : sur dossier.

• Droits français et étranger (filiales avec cursus à l'étranger) (L1 à L3)

- droits français et allemand^R
- droits français et anglais^R
- droits français et espagnol^R
- droits français et italien^R

^R Recrutement particulier : sur dossier et entretien.

Licences, après bac+2

- **Administration publique** (L3)
- **Droits français et américain** (filiale avec cursus à l'étranger)
- **Science politique** (L3)
- **Science politique - droit** (double cursus) (L3)
- **Science politique - économie** (double cursus) (L3)

Domaine : Economie, gestion

Licence, mentions

• Economie

- parcours : général (L1 à L3)

• Gestion et économie d'entreprise (L1 à L3)

Licences, double cursus

- **Economie - droit** (double cursus) (L1 à L3)^R
- **Economie - géographie** (double cursus) (L1 à L3)^R
- **Economie - histoire** (double cursus) (L1 à L3)^R
- **Gestion - droit** (bi-licence) (L1 à L3)^R

^R Recrutement particulier : sur dossier.

Licences, après bac+2

• Econométrie (L3)

- parcours : modélisation statistiques, économiques et financières (L3)
- parcours : magistère économie (L3)

• Economie - science politique (double cursus) (L3)

• Gestion (L3)

- parcours : général (L3)
- parcours : comptabilité (L3)
- parcours : finance (L3)

Licences professionnelles

• Commerce (L3)

- management et gestion de rayon **A**

• Hôtellerie et tourisme (L3)

- distribution touristique **S A**
- hôtellerie internationale et hébergements touristiques **S A**

Domaine : Sciences humaines et sociales

Licence, mentions

• Géographie

- tronc commun (L1 à L2)
- parcours : analyse territoriale (L3)
- parcours : environnement (L3)
- parcours : aménagement (L3)

• Histoire

- parcours : général (L1 à L3)

• Histoire de l'art et archéologie

- parcours : histoire de l'art et archéologie (L1 à L2)
- parcours : histoire de l'art (L3)
- parcours : archéologie (L3)
- parcours : histoire du cinéma (L3)

• Philosophie

- parcours : général (L1 à L3)
- parcours : logique (L1 à L3)

• Préservation des biens culturels (L2 à L3)*

* après un Bac+1 en histoire ou histoire de l'art.

Licences, double cursus

- **Droit - histoire de l'art et archéologie** (bi-licence) (L1 à L3)^R
- **Géographie - droit** (double cursus) (L1 à L3)^R
- **Géographie - économie** (double cursus) (L1 à L3)^R
- **Histoire - droit** (double cursus) (L1 à L3)^R
- **Histoire - économie** (double cursus) (L1 à L3)^R
- **Histoire - hébreu classique et études juives** (double cursus avec l'université Sorbonne Nouvelle) (L1 à L3)^R
- **Histoire - histoire de l'art et archéologie** (double cursus) (L1 à L3)^R
- **Histoire - science politique** (double cursus) (L1 à L3)^R
- **Philosophie - droit** (double cursus) (L1 à L3)^R
- **Philosophie - lettres** (double cursus avec l'université Sorbonne Nouvelle) (L1 à L3)
- **Philosophie - science politique** (double cursus) (L1 à L3)^R
- **Philosophie - sociologie** (double cursus) (L1 à L3)^R

^R Recrutement particulier : sur dossier.

Licences, après bac+2

• Démographie (L3)

• Géographie - histoire (double cursus) (L3)

Licence professionnelle

- **Protection de l'environnement** (L3)
- géomatique et environnement **S**

Domaine : Sciences, technologies, santé

Licence, mention

- **Mathématiques appliquées et sciences sociales**
- parcours : économie (L1 à L3)
- parcours : démographie (L1 à L3)

Licence, double cursus

- **MASS et sciences sociales** (double cursus avec l'institut d'études politiques de Paris) (L1 à L3)^R

^R Recrutement particulier : sur dossier.

Licence, après bac+2

- **Informatique** (L3) **S A**

Préparations aux concours

- préparation à l'entrée dans les centres régionaux de formation professionnelle d'avocats
- préparation au concours de conseiller de tribunal administratif et de cour administrative d'appel
- préparation au concours de conservateurs du patrimoine de l'Institut national du patrimoine
- préparation au concours d'entrée à l'école nationale de la magistrature
- préparation au concours d'entrée à l'ENA
- préparation aux concours d'entrée dans les instituts régionaux d'administration (IRA)
- préparation aux concours des métiers de l'enseignement

Panthéon-Assas [Paris 2]

www.u-paris2.fr

Siège de la présidence

12 place du Panthéon, 75231 Paris Cedex 05
Tél. 01 44 41 57 00

Académie de Paris

Portes ouvertes

Samedi 2 février

- Droit, économie-gestion
Centre Vaugirard, 391 rue de Vaugirard, 75 Paris 15^e

Samedi 9 février

- Droit, économie-gestion, administration économique et sociale
Centre Melun, 19 rue du Château, 77 Melun

Informations

Service commun universitaire d'information et d'orientation

92 rue d'Assas, 75 Paris 6^e, Tél. 01 44 41 58 75

Courriel : cio@u-paris2.fr

Internet : <http://cio.u-paris2.fr>

Orientation active : www.u-paris2.fr

Inscriptions

www.admission-postbac.fr

Pour les formations à recrutement particulier, consulter le site internet de l'université.

Etudiants handicapés

Service au centre Assas

92 rue d'Assas, 75 Paris 6^e, Tél. 01 44 41 57 13 (ou 58 04)

Domaine : Droit

Licence, mention

- **Droit**
- parcours : classique ou réussite (L1 à L3)
- parcours : renforcé (parcours classique + DU Collège de droit) (L1 à L3)^R

^R Recrutement particulier : sur dossier et test.

Licences, double cursus

- **Droit - histoire** (avec l'université Paris Sorbonne) (L1 à L3)^R
- **Droit - histoire de l'art** (avec l'université Paris Sorbonne) (L1 à L3)^R
- **Droit - sciences** (avec l'université Pierre et Marie Curie) (L1 à L3)^R
- **Droit français et de common law** (cursus à l'étranger avec l'university college à Dublin) (L1 à M1)^R
- **Droit français et suisse** (cursus à l'étranger avec l'université de Fribourg) (L1 à M2)^R
- **Droit français - droit allemand** (cursus à l'étranger avec l'université de la Sarre à Sarrebruck) (L1 à L2)^R
- **Droit français - droit espagnol** (cursus à l'étranger avec l'université Autònoma à Barcelone) (L1 à M1)^R
- **Droits français et allemand - BerMuPa** (Berlin-Munich-Paris) (cursus à l'étranger avec les universités Humboldt à Berlin et Ludwig-Maximilian à Munich) (L1 à M2)^R
- **Juriste européen** (cursus à l'étranger avec les universités Humboldt à Berlin et King's college à Londres) (L1 à M2)^R

^R Recrutement particulier : sur dossier et/ou entretien.

Licence, après bac+2

- **Administration publique** (L3)

Licences professionnelles

- **Assurance, banque, finance** (L3)
- gestion juridique des contrats d'assurance **S A**
- **Sécurité des biens et des personnes** (L3)
- enquêtes privées **S**

Domaine : Economie, gestion

DEUST

- **Systèmes d'information et réseaux, gestion et développement**^{R S A}

^R Recrutement particulier : sur dossier.

Licence, mentions

- **Administration et gestion des entreprises** (L1 à L3)
- **Sciences économiques**
- parcours : classique (L1 à L2)
- parcours : renforcé (parcours classique + DU en sciences économiques) (L1 à L3)^R
- parcours : analyse économique (L3)
- parcours : économie managériale et industrielle (L3)
- parcours : économie internationale (L3)
- parcours : monnaie et finance (L3)

^R Recrutement particulier : sur dossier.

Licence, double cursus

- **Sciences - économie** (avec l'université Pierre et Marie Curie) (L1 à L3)^R

^R Recrutement particulier : sur dossier et entretien.

Licences, après bac+2

- **Management et nouvelles technologies** (L3) **S A**
- **Sciences du management** (L3) **S A**

Licence professionnelle

- **Management des organisations** (L3)
- management des entreprises de distribution en réseau **A**
- management des réseaux et systèmes d'information **S A**

Domaine : Sciences politiques et sociales

Licence, mention

- **Science politique** (L2 à L3)^{*}

^{*} après une L1 en droit.

Licences, après bac+2

- **Histoire - information médias** (double cursus avec l'université Paris Sorbonne) (L3)
- **Information et communication** (L3)

Licence professionnelle

- **Intervention sociale** (L3)
- ingénierie des services de proximité **S A**

Préparations aux concours

- préparation à l'entrée dans les centres régionaux de formation professionnelle d'avocats
- préparation à l'entrée en formation d'officier de gendarmerie
- préparation au concours de conseiller de tribunal administratif et de cour administrative d'appel
- préparation au concours d'entrée à l'école nationale de la magistrature
- préparation au concours d'entrée de l'école nationale supérieure de police
- préparation aux concours de catégorie A de la fonction publique
- préparation aux concours des Instituts régionaux d'administration (IRA)

Sorbonne Nouvelle [Paris 3]

www.univ-paris3.fr

Siège de la présidence

17 rue de la Sorbonne, 75230 Paris Cedex 05
Tél. 01 40 46 28 84 (ou 86)

Courriel : presidence@univ-paris3.fr

Académie de Paris

Portes ouvertes

Samedi 26 janvier

- Toutes disciplines (9h30 à 17h)

Centre Censier, 13 rue Santeuil, 75 Paris 5^e

Informations

Service d'information et d'orientation

13 rue Santeuil, Centre Censier - bureau 4, 75 Paris 5^e

Tél. 01 45 87 40 01

Courriel : scuio@univ-paris3.fr

Internet : www.univ-paris3.fr/sio

Orientation active :

<http://orientationactive.univ-paris3.fr>

Inscriptions

www.admission-postbac.fr

Pour les formations à recrutement particulier, consulter le site internet de l'université.

Etudiants handicapés

Mission handicap

13 rue Santeuil, 75 Paris 5^e

Centre Censier, bureau 21 A (rez-de-chaussée)

Tél 01 45 87 78 49 (ou 79 29 ou 79 55)

Domaine : Arts, lettres, langues

Licence, mentions

• Etudes cinématographiques et audiovisuelles

- parcours : études cinématographiques et audiovisuelles (L1 à L3)

- parcours : cinéma et audiovisuel - études théâtrales (L1 à L3)

- parcours : cinéma et audiovisuel - lettres modernes (L1 à L3)

• Etudes théâtrales

- parcours : études théâtrales (L1 à L3)

- parcours : théâtre - cinéma et audiovisuel (L1 à L3)

- parcours : théâtre - lettres modernes (L1 à L3)

• Langues étrangères appliquées *

spécialités : anglais - allemand, anglais - arabe, anglais - chinois, anglais - espagnol, anglais - hongrois, anglais - italien, anglais - portugais, anglais - russe, espagnol - portugais.
tronc commun (L1 à L2)

- parcours : affaire et commerce (L3)

- parcours : traduction spécialisée (L3)

* aucune langue n'est proposée au niveau débutant.

• Langues, littératures et civilisations étrangères

spécialité : allemand

- parcours : allemand - culture, enseignement, recherche (L1 à L3)

- parcours : allemand - études franco-allemandes (L1 à L3)

- parcours : allemand - histoire (avec l'université Paris Diderot) (L1 à L3)

- parcours : allemand - communication (L1 à L3)

- parcours : allemand - français langue étrangère et seconde (L2 à L3)

spécialité : anglais

- parcours : anglais - culture, enseignement, recherche (L1 à L3)

- parcours : anglais - français langue étrangère et seconde (L1 à L3)

- parcours : anglais - économie et gestion (L1 à L3)

spécialité : arabe *

- parcours : arabe - culture, enseignement, recherche (L1 à L3)

- parcours : arabe - français langue étrangère et seconde (L1 à L3)

spécialité : espagnol

- parcours : espagnol - culture, enseignement, recherche (L1 à L3)

- parcours : espagnol - français langue étrangère et seconde (L1 à L3)

spécialité : italien *

- parcours : italien - culture, enseignement, recherche (L1 à L3)

- parcours : italien - français langue étrangère et seconde (L1 à L3)

- parcours : italien - communication (L1 à L3)

spécialité : portugais *

- parcours : portugais - culture, enseignement, recherche (L1 à L3)

- parcours : portugais - français langue étrangère et seconde (L1 à L3)

- parcours : portugais - communication (L1 à L3)

* accessible aux débutants.

• Lettres modernes

- parcours : littérature (L1 à L3)

- parcours : lettres modernes - cinéma et audiovisuel (L1 à L3)

- parcours : lettres modernes - communication (L1 à L3)

- parcours : lettres modernes - études théâtrales (L1 à L3)

- parcours : lettres modernes - français langue étrangère et seconde (L1 à L3)

- parcours : lettres modernes - philosophie (L1 à L3)

- parcours : pluridisciplinaire, professorat des écoles (avec l'université Pierre et Marie Curie) (L1 à L3)

- parcours : littérature générale et comparée (L2 à L3)

• Médiation culturelle

- parcours : médiation culturelle (L1)

- parcours : image (L2 à L3)

- parcours : théâtre et arts de la scène (L2 à L3)

- parcours : musique et danse (L2 à L3)

- parcours : musées et patrimoines (L2 à L3)

- parcours : médiation du livre et de la lecture (L2 à L3)

Licences, après bac+2

• Langues, littératures et civilisations étrangères (L3)

spécialité : hébreu

- parcours : hébreu - culture, enseignement, recherche (avec l'université Paris Sorbonne) (L3)

- parcours : hébreu - histoire (avec l'université Panthéon Sorbonne) (L3)

spécialité : langues indiennes (sanskrit)

- parcours : culture, enseignement, recherche (L3)

Licences professionnelles

• Activités culturelles et artistiques (L3)

- encadrement d'ateliers de pratiques théâtrales **S**

• Intervention sociale (L3)

- écrivain public, conseil en écriture professionnelle et privée **S**

Domaine : Sciences humaines et sociales

Licence, mentions

• Information et communication

- parcours : communication - lettres (L1 à L3)

- parcours : communication - sciences du langage (L1 à L3)

- parcours : communication - langues étrangères (allemand, italien, portugais) (L1 à L3)

- parcours : communication (L3)

• Sciences du langage

- parcours : sciences du langage (L1 à L3)

- parcours : pluridisciplinaire, professorat des écoles (avec l'université Pierre et Marie Curie) (L1 à L3)

- parcours : sciences du langage - communication (L1 à L3)

- parcours : sciences du langage - français langue étrangère et seconde (L2 à L3)

- parcours : langues et civilisations européennes (allemand, anglais, espagnol, finnois, italien, hongrois) (L2 à L3)

- parcours : traitement automatique des langues - TAL (L3)

Licence, après bac+2

• Etudes européennes (L3)

- parcours : études européennes (L3)

Préparation aux concours

• préparation aux concours des métiers de l'enseignement

Paris-Sorbonne [Paris 4]

www.paris-sorbonne.fr

Siège de la présidence

1 rue Victor Cousin, 75230 Paris Cedex 05
Tél. 01 40 46 22 11

Académie de Paris

Portes ouvertes

Samedi 19 janvier (13h30 à 17h30)

- Information et communication (Celsa)

77 rue de Villiers, 92 Neuilly-sur-Seine

Samedi 2 février (13h à 17h30)

- Toutes disciplines

Centre universitaire Malesherbes

108 boulevard Malesherbes, 75 Paris 17^e

Informations

Service commun universitaire d'information,
d'orientation et d'insertion professionnelle

46 rue Saint-Jacques, 75 Paris 5^e, salles F036 et F037
Tél. 01 40 46 26 14

Courriel : contact.pio@paris-sorbonne.fr

Orientation active : www.admission-postbac.fr

Inscriptions

www.admission-postbac.fr

Pour les formations à recrutement particulier,
consulter le site internet de l'université.

Etudiants handicapés

Accueil handicap :

Tél. 01 40 46 47 92

Courriel : accueil-handica@paris-sorbonne.fr

Domaine : Arts, lettres, langues

Licence, mentions

• Archéologie et histoire de l'art

- parcours : archéologie et histoire de l'art (L1 à L2)
- parcours : archéologie (L3)
- parcours : histoire de l'art (L3)

• Langues étrangères appliquées (L1 à L3)^R

spécialités (2 langues au choix) : allemand, anglais, arabe, chinois, croate, danois débutant, espagnol, italien, néerlandais débutant, norvégien débutant, polonais débutant, portugais, russe, serbe-croate-bosniaque débutant, suédois débutant, tchèque débutant

^R Recrutement particulier : sur dossier.

• Langues, littératures et civilisations étrangères

spécialité : allemand

- parcours : langue, littérature et civilisation (L1 à L3)
- parcours : français langue étrangère - FLE (L3)

spécialité : anglais

- parcours : anglais (L1 à L2)
- parcours : bilingue anglais, lettres et sciences humaines (L1)^R
- parcours : enseignement et recherche (L3)
- parcours : traduction et médias (L3)
- parcours : métiers de l'international (L3)
- parcours : français langue étrangère - FLE (L3)

^R Recrutement particulier : sur dossier.

spécialité : arabe

- parcours : arabe langue, littérature et civilisation (L1 à L3)
- parcours : arabe et hébreu, langue, littérature, civilisation (L1 à L3)
- parcours : français langue étrangère - FLE (L3)

spécialité : espagnol

- parcours : espagnol (L1)
- parcours : catalan (L2 à L3)
- parcours : métiers de l'enseignement (L2 à L3)
- parcours : métiers de la culture (L2 à L3)
- parcours : langue et traduction littéraire (L2 à L3)
- parcours : français langue étrangère - FLE (L3)
- parcours : pré-professionnalisation pour le concours de professeur des écoles (L3)

spécialité : études nordiques

- langues : danois débutant, islandais débutant, norvégien débutant, suédois débutant
- parcours : langue, littérature et civilisation (L1 à L3)
- parcours : français langue étrangère - FLE (L3)

spécialité : italien

- parcours : italien (L1 à L2)
- parcours : langue, littérature et civilisation (L3)
- parcours : langue, linguistique et traduction (L3)
- parcours : français langue étrangère - FLE (L3)

spécialité : langues, littératures et civilisations d'Europe centrale

- langues : allemand, tchèque
- parcours : langue, littérature et civilisation étrangère (tchèque) (L1 à L3)
- parcours : langue, littérature et civilisation étrangère (allemand) (L1 à L3)
- parcours : français langue étrangère - FLE (L3)

spécialité : néerlandais (débutant)

- parcours : langue, littérature et civilisation (L1 à L3)
- parcours : français langue étrangère - FLE (L3)

spécialité : polonais (confirmé ou débutant)

- parcours : langue, littérature et civilisation (L1 à L3)
- parcours : français langue étrangère - FLE (L3)

spécialité : portugais

- parcours : langue, littérature et civilisation (L1 à L3)
- parcours : français, langue étrangère - FLE (L3)

spécialité : russe (confirmé ou débutant)

- parcours : langue, littérature et civilisation (L1 à L3)
- parcours : français langue étrangère - FLE (L3)

spécialité : serbe-croate-bosniaque-monténégrin (débutant)

- parcours : langue, littérature et civilisation (L1 à L3)
- parcours : français langue étrangère - FLE (L3)

• Lettres

spécialité : lettres classiques

- parcours : culture antique et monde contemporain (L1 à L3)
- parcours : lettres classiques (L1 à L3)

spécialité : lettres modernes

- parcours : lettres modernes (L1 à L3)
- parcours : lettres modernes appliquées (L1 à L3)
- parcours : lettres modernes - français langue étrangère - FLE (L3)

spécialité : sciences du langage

- parcours : langue française et techniques informatiques (L1 à L3)
- parcours : sciences du langage (L3)
- parcours : sciences du langage - français langue étrangère - FLE (L3)

• Musique et musicologie

- parcours : musique et musicologie (L1 à L3)^R
- parcours : musique et musicologie - Pôle supérieur Paris-Boulogne-Billancourt (L1 à L3)^R
- parcours : musique et musicologie - Conservatoire national supérieur de musique et de danse de Paris (L1 à L3)^R

^R Recrutement particulier : test de niveau.

Licences, double cursus

- **Allemand - histoire** (bi-licence) (L1 à L3)
- **Allemand - néerlandais** (bi-licence) (L1 à L3)
- **Anglais - allemand** (bi-licence) (L1 à L3)
- **Anglais - espagnol** (bi-licence) (L1 à L3)^R
- **Anglais - histoire** (bi-licence) (L1 à L3)^R
- **Anglais - néerlandais** (bi-licence) (L1 à L3)
- **Arabe - histoire** (bi-licence) (L1 à L3)

- **Archéologie et histoire de l'art - droit** (double licence avec l'université Panthéon Assas) (L1 à L3)^R
- **Archéologie - géographie** (bi-licence) (L1 à L3)^R
- **Espagnol - histoire** (bi-licence) (L1 à L3)
- **Espagnol - portugais** (bi-licence) (L1 à L3)
- **Etudes slaves - histoire** (bi-licence) (L1 à L3)
- **Italien - histoire** (bi-licence) (L1 à L3)
- **Italien - musique et musicologie** (bi-licence) (L1 à L3) *
- **Lettres classiques - sciences sociales** (bi-cursus avec Sciences Po) (L1 à L3)^R
- **Lettres modernes - allemand** (bi-licence)^R
- **Lettres modernes - anglais** (bi-licence) (L1 à L3)^R
- **Lettres modernes - arabe** (bi-licence) (L1 à L3)
- **Lettres modernes - espagnol** (bi-licence) (L1 à L3)
- **Lettres modernes - italien** (bi-licence) (L1 à L3)
- **Lettres modernes - portugais** (bi-licence) (L1 à L3)
- **Lettres modernes - sciences sociales** (bi-cursus avec Sciences Po) (L1 à L3)^R
- **Lettres modernes appliquées - anglais** (bi-licence) (L1 à L3)^R
- **Lettres modernes appliquées - arabe** (bi-licence) (L1 à L3)
- **Lettres modernes appliquées - espagnol** (bi-licence) (L1 à L3)
- **Lettres modernes appliquées - italien** (bi-licence) (L1 à L3)
- **Lettres modernes appliquées - portugais** (bi-licence) (L1 à L3)
- **Linguistique - sciences** (double licence avec l'université Pierre et Marie Curie) (L1 à L3)^R
- **Musique et musicologie - sciences** (double licence avec l'université Pierre et Marie Curie) (L1 à L3)

^R Recrutement particulier : sur dossier et/ou entretien.

* sous réserve.

Licence, après bac+2

• Langues, littératures et civilisations étrangères (L3)

spécialité : hébreu (L3)

- parcours : hébreu classique (avec l'université Sorbonne Nouvelle)

Licence professionnelle

• Commerce (L3)

- collaborateur des activités internationales **S A**

Domaine : Sciences humaines et sociales

Licence, mentions

• Géographie et aménagement

- parcours : géographie (L1 à L3)
- parcours : histoire - géographie (L1 à L3)
- parcours : gestion et aménagement des collectivités territoriales (L3)

• Histoire

- parcours : histoire (L1 à L3)
- parcours : histoire - sciences humaines (L1 à L3)
- parcours : histoire - géographie (L1 à L3)
- parcours : histoire - langue vivante (L1 à L3)

• Philosophie

- parcours : philosophie (L1 à L3)

• Philosophie et sociologie

- parcours : philosophie - sociologie (L1 à L3)

• Sociologie

- parcours : sociologie (L1 à L3)

Licences, double cursus

- **Géographie - archéologie** (bi-licence) (L1 à L3)^R
- **Histoire - allemand** (bi-licence) (L1 à L3)
- **Histoire - anglais** (bi-licence) (L1 à L3)^R
- **Histoire - arabe** (bi-licence) (L1 à L3)
- **Histoire - droit** (double licence avec l'université Panthéon-Assas) (L1 à L3)^R
- **Histoire - espagnol** (bi-licence) (L1 à L3)
- **Histoire - études slaves** (bi-licence) (L1 à L3)
- **Histoire - italien** (bi-licence) (L1 à L3)
- **Histoire - sciences** (double licence avec l'université Pierre et Marie Curie) (L1 à L3)^R
- **Histoire - sciences sociales** (bi-cursus avec sciences Po) (L1 à L3)^R
- **Philosophie - sciences** (double licence avec l'université Pierre et Marie Curie) (L1 à L3)^R
- **Philosophie - sciences sociales** (bi-cursus avec Sciences Po) (L1 à L3)^R

^R *Recrutement particulier : sur dossier et/ou entretien.*

Licences, après bac+2

- **Histoire - information, médias** (double licence avec l'université Panthéon-Assas) (L3)
- **Information et communication** (CELSA) (L3)
 - parcours : communication des entreprises et des institutions (L3)
 - parcours : management de la communication (L3)
 - parcours : marketing, publicité et communication (L3)
 - parcours : médias et communication (L3)
 - parcours : ressources humaines et communication (L3)

Licence professionnelle

- **Aménagement du territoire et urbanisme** (L3)
 - aménagement et géomatique **S A**

Préparations aux concours

- *préparation au concours de conservateur du patrimoine*
- *préparation aux concours des métiers de l'enseignement*

Paris Descartes
[Paris 5]

www.parisdescartes.fr

Siège de la présidence

12 rue de l'École de Médecine, 75270 Paris Cedex 06
Tél. 01 76 53 16 16

Académie de Paris

Portes ouvertes

Samedi 16 février (10h à 17h30)

- *Toutes disciplines*
Centre Universitaire des Saints-Pères,
45, rue des Saints-Pères, 75 Paris 6^e

Samedi 23 février (9h30 à 16h)

- *Journée d'immersion en psychologie*
Institut de Psychologie
71, avenue Edouard Vaillant, 92 Boulogne

Informations

Service offre de formation et insertion professionnelle
12 rue de l'École de Médecine, aile gauche, 1^{er} étage
75 Paris 6^e, Tél. 01 76 53 16 50

Courriel : sofip@parisdescartes.fr
Internet : www.sofip.parisdescartes.fr

Orientation active :

www.admission-postbac.fr
<http://orientationactive.parisdescartes.fr>

Inscriptions

www.admission-postbac.fr
Pour les formations à recrutement particulier, consulter le site internet de l'université.

Etudiants handicapés

Contact : Mme Delmotte,
Tél. 01 76 53 17 26 (ou 64)

Domaine : Droit, économie, gestion

Licence, mentions

- **Droit**
 - parcours : général (L1 à L3)
 - parcours : droit - économie, gestion (bi-diplômant) (L1 à L3)
- **Economie, gestion**
 - parcours : économie et gestion des entreprises (L1 à L3)
 - parcours : gestion des ressources humaines dans les organisations (L1 à L3)
 - parcours : économie, gestion - droit (bi-diplômant) (L1 à L3)

Licence, après bac+2

- **Economie, gestion** (L3)
 - parcours : sciences comptables et financières (L3) **S A**
 - parcours : contrôle et systèmes d'information comptable (L3)

Licences professionnelles

- **Assurance, banque, finance** (L3)
 - banque : gestion de la clientèle de particuliers **A**
 - suivi administratif et contrôle de gestion des opérations bancaires : back office, middle office **A**
- **Gestion des ressources humaines** (L3)
 - coordinateur du personnel **S A**
- **Hôtellerie et tourisme** (L3)
 - gestion touristique et hôtelière **S A**
- **Management des organisations** (L3)
 - gestion des établissements de santé **A**

Domaine : Sciences humaines et sociales

Licence, mentions

- **Psychologie** (L1 à L3)
- **Sciences du langage**
 - parcours : sciences du langage (général) (L1 à L3)
 - parcours : français langue étrangère (L1 à L3)
 - parcours : linguistique, mathématiques, éducation physique et sportive (L1 à L3)

• **Sciences et techniques des activités physiques et sportives**

spécialité : activités physiques adaptées et santé (L1 à L3)

spécialité : éducation et motricité (L1 à L3)

- parcours : enseignement 1^{er} degré (L3)
- parcours : enseignement 2nd degré (L3)

spécialité : entraînement sportif (L1 à L3)

• **Sciences sociales**

- parcours : ethnologie - anthropologie (L1 à L3)
- parcours : démographie (L1 à L3)
- parcours : sociologie (L1 à L3)

Licence, après bac+2

- **Sciences de l'éducation** (L3)
 - parcours : lien social, éducation et formation (L3)
 - parcours : enseignement et éducation (L3)
 - parcours : intervention dans les secteurs de l'éducation, de la formation, du travail social et de la santé (L3)

Licences professionnelles

- **Activités et techniques de communication** (L3)
 - chef de projet de communication **A**
- **Intervention sociale** (L3)
 - accompagnant de personnes avec autisme et troubles apparentés **S**
 - développement social et socioculturel local **S**
 - métiers de la formation de base et de l'insertion des adultes **S**
- **Métiers de l'édition** (L3)
 - métiers des bibliothèques, de l'édition et du commerce du livre **S**
- **Sécurité des biens et des personnes** (L3)
 - formation de l'encadrement **S A**

Domaine : Sciences, technologies, santé

Licence, mentions

- **Frontières du vivant** (L1 à L3)^R
- ^R *Recrutement particulier : sur dossier et entretien.*
- **Mathématiques, informatique**
 - tronc commun (L1)*
 - parcours : techniques statistiques (L2 à L3)
 - parcours : économie quantitative (L2 à L3)
 - parcours : modélisation et simulation (L2 à L3)
 - parcours : mathématiques de la modélisation (L2 à L3)
 - parcours : informatique théorique (L2 à L3)
 - parcours : méthodes informatiques appliquées à la gestion des entreprises (MIAGE) (L2 à L3) **A**
 - parcours : informatique (normal ou renforcé) (L1 à L3)
 - parcours : mathématiques, applications et enseignement (normal et renforcé) (L1 à L3)
 - parcours : pluridisciplinaire : linguistique, mathématiques, éducation physique et sportive (L3)
- **Sciences biomédicales** (L1 à L3)

SUITE →

[Paris 4] [Paris 5]

Licences professionnelles

- **Industries chimiques et pharmaceutiques** (L3)
 - analyses physico-chimiques **A**
 - biotechnologie **A**
 - développement du médicament **A**
- **Santé** (L3)
 - instrumentation et maintenance biomédicales **S**
 - statistique et informatique décisionnelles pour la santé **S**
- **Systèmes informatiques et logiciels** (L3)
 - décision et traitement de l'information - data mining **S A**
 - génie logiciel, système d'information **S A**

Préparations aux concours

- préparation à l'entrée dans les centres régionaux de formation professionnelle d'avocats
- préparation aux concours de l'Administration générale, de la Justice et de la Sécurité
- préparation au concours d'entrée à l'Ecole nationale de la magistrature
- préparation aux concours des métiers de l'enseignement

Études de santé

• p. 48

Pierre et Marie Curie - UPMC [Paris 6]

www.upmc.fr

Siège de la présidence

4 place Jussieu, 75252 Paris Cedex 05, Tél. 01 44 27 44 27

Académie de Paris

Portes ouvertes

Samedi 16 février

- Santé (matin)
Pitié Salpêtrière, 105 boulevard de l'Hôpital, 75 Paris 13^e
- Sciences (14h à 17h)
Jussieu, bâtiment Esclançon place, 4 place Jussieu, 75 Paris 5^e

Informations

Cellule d'appui à l'information
4 Place Jussieu, Bâtiment K - 2^e étage, 75 Paris 5^e
Tél. 01 44 27 39 70 (ou 33 66)

Courriel : caio@upmc.fr

Orientation active : www.upmc.fr

Inscriptions

www.admission-postbac.fr

Pour les formations à recrutement particulier, consulter le site internet de l'université.

Étudiants handicapés

Relais handicap,
Bâtiment 41 (rez-de-chaussée), Tél. 01 44 27 46 31
Contact : M^{me} Corre Menguy
Courriel : rhs@upmc.fr

Domaine : Sciences et technologies

Licence, mentions

- portail : physique, chimie, géosciences, ingénierie (PCGI) (L1)
- portail : biologie, géosciences, chimie (BGC) (L1)
- portail : maths, informatique, physique, ingénierie (MIPi) (L1)
- **Chimie** (L2 à L3)
- **Informatique** (L2 à L3)
- **Ingénierie électronique** (L2 à L3)
- **Ingénierie mécanique** (L2 à L3)
- **Mathématiques** (L2 à L3)
- **Physique** (L2 à L3)
- **Sciences de la Terre** (L2 à L3)
- **Sciences du vivant** (L2 à L3)
- **Sciences exactes et naturelles** (L2 à L3)

Licences, double cursus

- **Sciences - design** (avec l'Ecole nationale supérieure de création industrielle) (L1 à L3)^R
 - **Sciences - droit** (avec l'université Panthéon Assas) (L1 à L3)^R
 - **Sciences - économie** (avec l'université Panthéon Assas) (L1 à L3)^R
 - **Sciences - histoire** (avec l'université Paris Sorbonne) (L1 à L3)^R
 - **Sciences - linguistique** (avec l'université Paris Sorbonne) (L1 à L3)^R
 - **Sciences - musicologie** (avec l'université Paris Sorbonne) (L1 à L3)^R
 - **Sciences - philosophie** (avec l'université Paris Sorbonne) (L1 à L3)^R
 - **Sciences - sciences sociales** (avec l'Institut d'études politiques de Paris) (L1 à L3)^R
- ^R Recrutement particulier : sur dossier et entretien.

Licences professionnelles

- **Aménagement du paysage** (L3)
 - aménagement et gestion écologiques des paysages urbains **A**
- **Electricité et électronique** (L3)
 - instrumentation optique et visualisation **A**
 - responsable maintenance et environnement pour l'immobilier et l'hôtellerie **A**
- **Génie civil et construction** (L3)
 - éco-construction pour un développement durable **S A**
 - efficacité énergétique des bâtiments **A**
- **Gestion de la production industrielle** (L3)
 - chargé d'affaires à l'international **A**
 - innovation et développement industriel **A**
- **Industrie agroalimentaire, alimentation** (L3)
 - sécurité des aliments **A**
- **Industries chimiques et pharmaceutiques** (L3)
 - gestion de la qualité et des risques dans les bio-industries **A**
 - métiers de la biotechnologie **A**
 - métiers de la chimie de formulation **A**
 - métiers de la chimie des matériaux **A**
 - métiers de la chimie organique **A**
- **Mécanique** (L3)
 - groupe moto-propulseur et son environnement **A**
- **Protection de l'environnement** (L3)
 - eau, ressource et qualité de l'eau dans l'environnement **A**
- **Santé** (L3)
 - codeur LPC (langue française parlée complétée) **S**
 - métiers de la recherche clinique **S A**
- **Systèmes informatiques et logiciels** (L3)
 - intégrateur et gestionnaire de flux numériques pour les industries graphiques **A**

Préparation aux concours

- préparation aux concours des métiers de l'enseignement

Études de santé

• p. 48

Formations d'ingénieurs

• Page 122

Paris Diderot [Paris 7]

www.univ-paris-diderot.fr

Siège de la présidence

5 rue Thomas Mann, Bâtiment Grands Moulins,
75205 Paris Cedex 13, Tél. 01 57 27 55 10

Académie de Paris

Portes ouvertes

Samedi 16 février (14h à 18h)

- Santé

UFR de médecine, site Villemin
10 avenue de Verdun, 75 Paris 10^e

Samedi 23 février

- Arts, lettres, langues - économie, gestion - sciences humaines et sociales - sciences, technologies

Site Paris Rive Gauche, Halle aux Farines,
Esplanade Pierre Vidal-Naquet, 75 Paris 13^e

Informations

Service d'aide à l'orientation et à l'insertion professionnelle

10 esplanade Pierre Vidal Naquet,
Bâtiment C (rez-de-chaussée), 75 Paris 13^e,
Tél. 01 57 27 71 31

Courriel : saqip@univ-paris-diderot.fr

Orientation active :

www.admission-postbac.fr

Inscriptions

www.admission-postbac.fr

Pour les formations à recrutement particulier, consulter le site internet de l'université.

Etudiants handicapés

Relais Handicap Diderot
10 rue Françoise Dolto, 75 Paris 13^e,
Halle-aux-Farines, (rez-de-chaussée),
Tél. 01 57 27 60 15

Domaine : Arts, lettres, langues

Licence, mentions

• **Études cinématographiques** (L1 à L3)^R

^R Recrutement particulier : sur dossier.

• **Langues étrangères appliquées**

spécialités : anglais - allemand, anglais - espagnol

- parcours : industrie des langues et traduction spécialisée (L1 à L3)

- parcours : langues et civilisation (L1 à L3)

- parcours : langues et droit (L1 à L3)

spécialités : anglais - chinois^R, anglais - japonais^R

- parcours : échanges internationaux (L1 à L3)

^R Recrutement particulier : sur dossier.

• **Langues, littératures et civilisations étrangères**

spécialité : anglais

- parcours : langue littérature et civilisation étrangère (L1 à L3)

- parcours : français langue étrangère (L1 à L3)

- parcours : anglais de spécialité (L1 à L3)

- parcours : anglais - lettres modernes (L1 à L3)

- parcours : anglais - histoire (L1 à L3)

- parcours : anglais - langue d'Asie orientale (L1 à L3)

- parcours : métiers de l'enseignement (L1 à L3)

- parcours : traduction littéraire (L1 à L3)

- parcours : anglais - sciences du langage (L3)

spécialités : chinois, coréen, japonais^R, vietnamien

- parcours : langue, littérature et civilisation étrangère (L1 à L3)

- parcours : bilingue (deux langues asiatiques) (L1 à L3)

- parcours : Asie orientale - français langue étrangère (L1 à L3)

- parcours : Asie orientale - anglais (L1 à L3)

- parcours : Asie orientale - études cinématographiques (L1 à L3)

- parcours : Asie orientale - géographie (L1 à L3)

- parcours : Asie orientale - histoire (L1 à L3)

- parcours : Asie orientale - lettres modernes (L1 à L3)

- parcours : Asie orientale - sciences du langage (L1 à L3)

^R Recrutement particulier : sur dossier.

• **Lettres**

- parcours : lettres modernes (L1 à L3)

- parcours : français langue étrangère (L1 à L3)

- parcours : métiers du livre (L1 à L3)

- parcours : métiers de l'écrit (L1 à L3)

- parcours : lettres modernes - anglais (L1 à L3)

- parcours : lettres modernes - langues orientales (L1 à L3)

- parcours : lettres modernes - études cinématographiques (L1 à L3)

- parcours : lettres modernes - psychologie (L1 à L3)

- parcours : lettres modernes - sciences du langage (L3)

- parcours : lettres et arts (L1 à L3)^R

^R Recrutement particulier : sur dossier.

Licence professionnelle

• **Activités et techniques de communication** (L3)

- rédacteur technique **SA**

Domaine : Droit, économie, gestion

Licence, mention

• **Sciences économiques et sociales**

- parcours : économie et gestion (L1 à L3)

- parcours : emploi et ressources humaines (L1 à L3)

Domaine : Sciences humaines et sociales

Licence, mentions

• **Géographie**

- parcours : général de géographie (L1 à L3)

- parcours : aménagement et développement local (L1 à L3)

- parcours : environnement (L1 à L3)

- parcours : géographie - histoire (L1 à L3)

- parcours : géographie - langues orientales (L1 à L3)

- parcours : enseignement de l'histoire-géographie (L1 à L3)

• **Histoire**

- parcours : général d'histoire (L1 à L3)

- parcours : histoire - géographie (L1 à L3)

- parcours : histoire - allemand (L1 à L3)

- parcours : histoire - anglais (L1 à L3)

- parcours : histoire - langues et civilisations d'Asie orientale (L1 à L3)

• **Psychologie** (L1 à L3)^R

^R Recrutement particulier : sur dossier.

• **Sociologie**

- parcours : parcours libre (L1 à L3)

- parcours : sociologie - anthropologie - ethnologie (L1 à L3)

- parcours : genre (L1 à L3)

- parcours : genre (L1 à L3)

Licence, après bac+2

• **Sciences du langage** (L3)

- parcours : linguistique théorique et descriptive (L3)

- parcours : linguistique - informatique (L3)

- parcours : français langue étrangère (L3)

Domaine : Sciences, technologies, santé

Licence, mentions

• **Chimie**

- parcours : chimie (L1 à L3)

- parcours : sciences physiques pour l'enseignement (L1 à L3)

• **Informatique**

- parcours : informatique générale (L1 à L3)

- parcours : informatique fondamentale (L1 à L3)

- parcours : formation interuniversitaire en informatique (avec l'École normale supérieure de Paris) (L1 à L3)

• **Mathématiques**

- parcours : mathématiques appliquées (L1 à L3)

- parcours : mathématiques fondamentales (L1 à L3)

- parcours : mathématiques pour l'enseignement (L1 à L3)

- parcours : formation interuniversitaire en mathématiques fondamentales et appliquées (avec l'École normale supérieure de Paris et les universités Pierre et Marie Curie (UPMC) et Paris-Sud) (L1 à L3)

- parcours : magistère de mathématiques (avec l'École normale supérieure de Cachan et l'université Paris Diderot) (L1 à L3)

- parcours : magistère de mathématiques (avec l'École normale supérieure de Cachan et l'université Paris Diderot) (L1 à L3)

- parcours : magistère de mathématiques (avec l'École normale supérieure de Cachan et l'université Paris Diderot) (L1 à L3)

- parcours : magistère de mathématiques (avec l'École normale supérieure de Cachan et l'université Paris Diderot) (L1 à L3)

- parcours : magistère de mathématiques (avec l'École normale supérieure de Cachan et l'université Paris Diderot) (L1 à L3)

• **Mathématiques appliquées et sciences sociales**

- parcours : économie (L1 à L3)

- parcours : sociologie (L1 à L3)

- parcours : géographie (L1 à L3)

- parcours : linguistique (L1 à L3)

- parcours : histoire (L1 à L3)

- parcours : psychologie (L1 à L3)

• **Mathématiques et informatique** (L1 à L3)

• **Physique**

- parcours : physique de la matière et applications (L1 à L3)

- parcours : sciences physiques pour l'ingénieur (L1 à L3)

- parcours : sciences physiques pour l'enseignement (L1 à L3)

- parcours : physique fondamentale magistère (L1 à L3)

- parcours : cycle préparatoire aux concours d'ingénieur (L1 à L3)^R

- parcours : cycle préparatoire aux concours d'ingénieur (L1 à L3)^R

- parcours : cycle préparatoire aux concours d'ingénieur (L1 à L3)^R

- parcours : cycle préparatoire aux concours d'ingénieur (L1 à L3)^R

^R Recrutement particulier : sur dossier

• **Sciences de la Terre, de l'environnement et des planètes**^R

- parcours : géosciences fondamentales (L1 à L3)

- parcours : génie de l'environnement (L1 à L3)

- parcours : génie de l'environnement (L1 à L3)

^R Recrutement particulier : sur dossier

• **Sciences du vivant**^{*}

- parcours : biologie cellulaire et physiologie (L1 à L3)

- parcours : biochimie et biologie moléculaire (L1 à L3)

- parcours : biotechnologie et économie de l'entreprise (L1 à L3)

- parcours : biologie - informatique (L1 à L3)

- parcours : vie et Terre (L1 à L3)

- parcours : magistère européen de génétique (L3)

- parcours : interdisciplinaire en biologie (L3)

^{*} Préparation possible aux concours d'entrée des écoles d'ingénieurs, des écoles d'ingénieurs agronomes ou des écoles nationales vétérinaires.

^{*} Préparation possible aux concours d'entrée des écoles d'ingénieurs, des écoles d'ingénieurs agronomes ou des écoles nationales vétérinaires.

^{*} Préparation possible aux concours d'entrée des écoles d'ingénieurs, des écoles d'ingénieurs agronomes ou des écoles nationales vétérinaires.

Licence, après bac+2

• **Enseignement, information et communication scientifique** (L3)

- parcours : médiation scientifique (L3)

- parcours : professorat des écoles (L3)

- parcours : professorat des écoles (L3)

SUITE →

[Paris 7]

Licences professionnelles

- **Biotechnologies** (L3)
- bio photonique **S A**
- **Energie et génie climatique** (L3)
- techniques physiques des énergies **A**
- **Gestion de la production industrielle** (L3)
- métrologie, qualité et sûreté industrielle **S A**
- **Industries chimiques et pharmaceutiques** (L3)
- analyse chimique **S A**
- microbiologie industrielle et biotechnologie **S A**
- **Protection de l'environnement** (L3)
- gestion et traitement des déchets **S A**
- **Transformation des métaux** (L3)
- analyse des matériaux **S A**

Préparation aux concours

- préparation aux concours des métiers de l'enseignement

Études de santé

- p. 48

Vincennes-Saint-Denis [Paris 8]

www.univ-paris8.fr

Siège de la présidence

2 rue de la Liberté, 93200 Saint-Denis,
Tél. 01 49 40 67 00
Courriel : presidence@univ-paris8.fr

Académie de Créteil

Portes ouvertes

Mercredi 20 février (13h30 à 17h30)
- Toutes disciplines
Campus Saint-Denis, 2 rue de la Liberté, 93 Saint-Denis

Informations

Service commun universitaire d'information,
d'orientation et d'insertion professionnelle
2 rue de la Liberté, Bâtiment A, salle 347, 93 Saint-Denis
Tél. 01 49 40 67 15 (ou 17)
Courriel : scuio@univ-paris8.fr
Orientation active : www.admission-postbac.fr

Inscriptions

www.admission-postbac.fr
Pour les formations à recrutement particulier,
consulter le site internet de l'université.

Étudiants handicapés

Service accueil handicap
Bâtiment A - Salle A 048, Tél. 01 49 40 67 92
Courriel : accueil.handicap@univ-paris8.fr

Domaine : Arts

Licence, mentions

- **Arts du spectacle - cinéma**
tronc commun (L1)
- parcours : théorie et pratique du cinéma et de l'audiovisuel (L2 à L3)
- parcours : disciplines connexes (philosophie, musique, arts plastiques, théâtre, danse, image numérique) (L2 à L3) *
- parcours : disciplines annexes en sciences humaines et sociales (L2 à L3) *

* à déterminer avec l'équipe pédagogique.

- **Arts du spectacle - théâtre** (L1 à L3)

• **Arts plastiques**

- parcours : arts plastiques (L1 à L3)
- parcours : libre (L1 à L3) *
- parcours : arts et technologies de l'image (L3)
- parcours : photographie (L3)

* à déterminer avec l'équipe pédagogique.

• **Musique**

- parcours : musique occidentale de tradition écrite (L1 à L3)
- parcours : jazz et musiques improvisées (L1 à L3)
- parcours : ethnomusicologie (L1 à L3)
- parcours : composition assistée par ordinateur (L1 à L3)
- parcours : enseignement de la musique (L1 à L3)
- parcours : dramaturgie et mise en scène du théâtre lyrique (L1 à L3)
- parcours : partenariat avec le conservatoire à rayonnement régional (Aubervilliers-La Courneuve), le centre de formation des musiciens intervenants et le centre de formation à l'enseignement de la danse et de la musique (Rueil-Malmaison) (L1 à L3) ^R

^R Recrutement particulier : pratique musicale exigée.

Licence, après bac+2

- **Arts du spectacle - danse** (L3)

Domaine : Droit, économie, gestion

Licence, mentions

- **Administration économique et sociale**
tronc commun (L1 à L2)
- parcours : administration et gestion des entreprises (L3)
- parcours : développement social et territorial (L3)
- **Droit**
tronc commun (L1 à L2)
- parcours : droit public (L3)
- parcours : droit privé (L3)
- **Économie et gestion**
tronc commun (L1)
- parcours : économie et finance (économie internationale et financière) (L2 à L3)
- parcours : gestion (L2 à L3)

Domaine : Lettres et langues

Licence, mentions

- **Langues étrangères appliquées ***

spécialités : allemand, anglais, arabe, espagnol, hébreu moderne, italien, portugais, russe
tronc commun (L1)
- parcours : traduction (L2 à L3)
- parcours : commerce (L2 à L3)
- parcours : cultures contemporaines étrangères (L2 à L3)

* test de langue.

- **Langues, littératures et civilisations étrangères**

spécialité : allemand
- parcours : approfondissement LLCE allemand (L1 à L3)
- parcours : bi-langue ou autre discipline parmi : droit, histoire, philosophie, littérature comparée, arts, culture et communication (L1 à L3)

spécialité : anglais
tronc commun (L1)
- parcours : lettres, littératures et civilisation des pays anglophones (L2 à L3)
- parcours : médias (L2 à L3)
- parcours : traduction (L2 à L3)
- parcours : approfondissement et enseignement - préparation aux concours (L2 à L3)

spécialité : arabe
tronc commun (L1)
- parcours : traduction, médias et métiers du livre (L2 à L3)
- parcours : enseignement, recherche et métiers de l'animation culturelle (L3)

spécialité : espagnol
tronc commun (L1)
- parcours : approfondissement (L2 à L3)
- parcours : disciplinaire (histoire, littérature, traduction, linguistique) (L2 à L3)
- parcours : catalan (L2 à L3)

spécialité : hébreu (L1 à L3)

spécialité : italien
- parcours : mineure externe (LLCE-LEA, chinois, littérature, sciences du langage, enseignement, sciences de l'éducation, arts, information et communication) (L1 à L3)

spécialité : portugais
- parcours : mineure externe (littérature française ou comparée, sciences du langage, enseignement, sciences de l'éducation, information et communication, droit, économie) (L1 à L3)

spécialité : russe
- parcours : mineure externe (littérature française, linguistique générale, science politique, histoire, communication) (L1 à L3)

• Lettres

- parcours : littérature générale et comparée option traduire, éditer, comparer (L1 à L3)
- parcours : textes et images (L1 à L3)
- parcours : écritures contemporaines (L1 à L3)
- parcours : des cultures antiques à l'espace méditerranéen contemporain (L1 à L3)
- parcours : littérature, sémiotique, communication (L1 à L3)
- parcours : demi-mineure (littératures post-coloniales) (L1 à L3)

Domaine : Sciences humaines et sociales**Licence, mentions****• Géographie**

- parcours : aménagement, environnement (L1 à L3)
- parcours : mineure science connexe (arts plastiques, cinéma, histoire, informatique, économie, sociologie, science politique, communication, langues, littérature) (L1 à L3)

• Histoire

- parcours : métiers du patrimoine et des archives (L1 à L3)
- parcours : histoire et recherche (L1 à L3)
- parcours : histoire et enseignement (L1 à L3)
- parcours : histoire et géographie (L1 à L3)
- parcours : histoire et sociologie (L1 à L3)
- parcours : libre sous contrat pédagogique (L1 à L3) *

* à déterminer avec l'équipe pédagogique.

• Information et communication^R

- parcours : médias et médiatisation (L1 à L3)
- parcours : communication des organisations (L1 à L3)
- parcours : médiations culturelles et scientifiques (L1 à L3)
- parcours : multimédias (L1 à L3)
- parcours : mineure externe (LLCE, cinéma, sciences de l'éducation...) (L1 à L3)

^R Recrutement particulier : sur dossier.

• Philosophie

- parcours : mineure (à choisir parmi plusieurs disciplines) (L1 à L3)

• Psychologie (L1 à L3)**• Science politique**

- parcours : théorie politique : l'ordre politique en question (L1 à L3)
- parcours : sociologie politique : politique et discrimination (L1 à L3)
- parcours : histoire politique : citoyenneté et mondialisation (L1 à L3)

• Sciences du langage

- parcours : langues et grammaire (L1 à L3)
- parcours : didactique des langues étrangères (L1 à L3)
- parcours : langue des signes française (L1 à L3)
- parcours : linguistique et informatique (L1 à L3)

• Sociologie

- parcours : demi-mineure (anthropologie, préparation aux métiers du social) (L1 à L2)
- parcours : demi-mineure d'ouverture aux autres disciplines (anthropologie, droit, science politique, économie...) (L1 à L2)
- parcours : demi-mineure (pratique d'enquête) (L3)
- parcours : mineure complète (français langue étrangère, pratiques de communication) (L1 à L3)

Licences, double cursus**• Géographie - sciences du vivant**

- (bi-licence) (avec l'université Paris 13) (L1 à L3) *^R

• Histoire - science politique

- (bi-licence) (L1 à L3)^R

^R Recrutement particulier : sur dossier.

* sous réserve.

Licences, après bac+2**• Anthropologie (L3)****• Sciences de l'éducation (L3)**

- parcours : école et enseignement (L3)
- parcours : enfance, jeunesse, familles : politiques et actions sociales (L3)
- parcours : pratiques pédagogiques, apprentissages et intervention sociale (L3)
- parcours : médiations culturelles, artistiques, technologiques (L3)

Licences professionnelles**• Activités et techniques de communication (L3)**

- techniques journalistiques pour les nouveaux médias **S**

• Commerce (L3)

- adjoint de responsable export **S**
- commerce électronique **A**

Domaine : Sciences, technologies, santé**Licence, mention****• Informatique**

- parcours : conception, développement et validation d'applications (L1 à L3)
- parcours : informatique et une autre discipline (L1 à L3)
- parcours : mathématiques (L1 à L3)
- parcours : micro-informatique et machines embarquées (L3)

Licences professionnelles**• Gestion de la production industrielle (L3)**

- coordonnateur des améliorations des processus d'entreprise **A**

- logistique de distribution et commerce international **S A**

- optimisation de la chaîne logistique **S A**

• Systèmes informatiques et logiciels (L3)

- communication, informatique et multimédia **A**

- conception des systèmes d'information, intégration et décision **A**

- informatique des systèmes interactifs **S**

• Techniques et activités de l'image et du son (L3)

- création et développement numérique en ligne **A**

Préparation aux concours

- préparation aux concours des métiers de l'enseignement

Paris-Dauphine
[Dauphine]

www.dauphine.fr

Siège de la présidence

Place du Maréchal de Lattre de Tassigny,
75775 Paris Cedex 16,
Tél. 01 44 05 44 05

Académie de Paris**Portes ouvertes**

Samedi 19 janvier (13h à 17h)

- Samedi du lycéen

Place du Maréchal de Lattre de Tassigny, 75 Paris 16^e

Informations

Service commun universitaire d'information et d'orientation

Place du Maréchal de Lattre de Tassigny, cour centrale
75 Paris 16^e,

Tél. 01 44 05 49 84

Courriel : scuio@dauphine.fr

Inscriptions

Recrutement sélectif : sur dossier.

Pour les modalités de recrutement, consulter le site

Internet : www.dauphine.fr (rubriques : 'Formations et diplômes', puis 'Candidater à Dauphine').

Coûts d'inscription (DEMI2E et DEGEAD) :

460 euros (hors sécurité sociale)

Etudiants handicapés

Tél. 01 44 05 42 54

Courriel : handicap@dauphine.fr

Domaine : Mathématiques, informatique**Diplôme d'établissement****• Mathématiques, informatique et applications à l'économie et à l'entreprise** (DEMI2E)^R

- parcours : mathématiques - économie (Math-éco) (L1 à L2)
- parcours : mathématiques - informatique (Math-info) (L1 à L2)
- parcours : aspects du monde contemporain (L1 à L2)

^R Recrutement particulier : sur dossier.

Licences, après bac+2**• Informatique (L3)**

- parcours : décision (L3)
- parcours : méthodes informatiques appliquées à la gestion des entreprises (MIAGE) (L3) **S A**

• Mathématiques appliquées (L3)

- parcours : économie - finance - actuariat (L3)
- parcours : informatique (L3)
- parcours : mathématiques (L3)
- parcours : mathématiques discrètes (L3)

• Mathématiques appliquées - économie appliquée (double diplôme) (L3)

SUITE →

Domaine : Sciences des organisations

Diplôme d'établissement

- **Gestion et économie appliquée de Dauphine** (DEGEAD)^R
 - parcours : langues, cultures et communication dans les pays anglophones (L1 à L2)
 - parcours : langues, cultures et économie des pays germanophones (L1 à L2)
 - parcours : langues, cultures et civilisation de l'aire ibéro-américaine (pays d'Europe et d'Amérique de langue espagnole et portugaise).
 - certificat d'études juridiques (L1 à L2) *
- ^R Recrutement particulier : sur dossier.
* Le certificat d'études juridiques est exigé pour l'inscription en L3 droit et gestion.

Licences, après bac+2

- **Droit et gestion** (L3)
- **Economie appliquée** (L3)
 - parcours : économie et ingénierie financière (L3)
 - parcours : économie internationale et développement (L3)
 - parcours : économie de l'entreprise et des marchés (L3)
- **Gestion** (L3)
 - parcours : gestion (L3) **S A**
 - parcours : gestion du patrimoine (L3)
 - parcours : comptabilité, contrôle, audit (L3)
- **Management des organisations** (L3) * **A**
 - * à distance pour les sportifs de haut niveau et les professionnels du sport.
- **Sciences de la société** (L3)
 - parcours : sciences sociales (L3)
 - parcours : économie et sciences sociales (L3)

Licence professionnelle

- **Hôtellerie et tourisme** (L3)
 - management de l'hôtellerie-restauration **A**

Magistères

- **Economie : banque, finance, assurance** (L3 à M2)
- **Sciences de gestion** (L3 à M2)

Paris Ouest Nanterre La Défense [Paris 10]

www.u-paris10.fr

Siège de la présidence

200 avenue de la République, Bâtiment B, 92001 Nanterre Cedex, Tél. 01 40 97 72 00

Académie de Versailles

Portes ouvertes

Samedi 9 février

- Sciences et techniques des activités physiques et sportives (9h30 à 12h30)

200 avenue de la République, Bâtiment S, 92 Nanterre

- Mathématiques, informatique et applications (10h à 17h)

1 chemin Desvallières, 92 Ville d'Avray

Mercredi 13 février

- Toutes filières (10h à 17h)

200 avenue de la République, Hall B - Bâtiment B, 92 Nanterre

Mercredi 20 mars

- Mathématiques, informatique et applications (14h à 17h)

1 chemin Desvallières, 92 Ville d'Avray

Informations

Centre d'accompagnement, de conseil, d'information et d'orientation sur les parcours personnalisés des étudiants

200 avenue de la République, Bâtiment E, salle E14, 92 Nanterre, Tél. 01 40 97 75 34

Courriel : cio@u-paris10.fr

Internet : www.u-paris10.fr/caciope

Orientation active : www.admission-posbac.fr

Inscriptions

www.admission-postbac.fr

Pour les formations à recrutement particulier, consulter le site internet de l'université.

Etudiants handicapés

Service Handicaps et accessibilité
200 avenue de la République, Bâtiment DD, salle R 05, 92 Nanterre, Tél. 01 40 97 58 79

Domaine : Arts, lettres, langues

Licence, mentions

- **Arts du spectacle : cinéma et théâtre**
 - tronc commun : cinéma et théâtre (L1 à L2)
 - parcours : cinéma (L3)
 - parcours : théâtre (L3)
- **Humanités**
 - parcours : humanités (parcours général) (L1 à L3)
 - parcours : humanités classiques, art et patrimoine (L1 à L3)
 - parcours : humanités et arts du spectacle (L1 à L3)
 - parcours : humanités, droit, économie (L1 à L3)
- **Langues étrangères appliquées**
 - spécialités : allemand, anglais, chinois, espagnol, grec moderne, italien, portugais, russe
 - tronc commun : langues étrangères appliquées (L1)
 - parcours : langues des affaires (L2 à L3)
 - parcours : presse, média, communication (L2 à L3)
 - parcours : tourisme (L2 à L3)

- **Langues, littératures et civilisations étrangères** (L1 à L3)

spécialités : allemand, anglais, espagnol, italien, portugais

- **Lettres modernes**
 - parcours : lettres modernes (L1 à L3)
 - parcours : interculturel bilingue (L2 à L3)

- **Philosophie**
 - parcours : philosophie (L1 à L3)

Licences professionnelles

- **Activités et techniques de communication** (L3)
 - communications audiovisuelles et multimédias locales et de proximité **S**
- **Métiers de l'édition** (L3)
 - édition **S**
 - librairie **S A**
- **Ressources documentaires et bases de données** (L3)
 - bibliothèque **S**

Domaine : Droit, économie, gestion

Licence, mentions

- **Droit**
 - parcours : droit (L1 à L3)
- **Economie**
 - tronc commun : économie et gestion (L1 à L2)
 - parcours : économie internationale (L3)
 - parcours : monnaie, banque, finance (L3)
 - parcours : économétrie et modélisation (L3)
 - parcours : économie du travail et politiques sociales (L3)
- **Gestion**
 - tronc commun : économie et gestion (L1 à L2)
 - parcours : gestion (L3)
- **Science politique** (L2 à L3) *
 - * après une L1 en droit.

Licences, double cursus

- **Droit - économie** (L1 à L3)
- **Droit français - droit allemand** (L1 à L3)^R
- **Droit français - droit espagnol** (L1 à L3)^R
- **Droit français - droit italien** (L1 à L3)^R
- **Droit français - droit russe** (L1 à L3)^R
- **Droit français - droits anglais et américain** (L1 à L3)^R
- **Economie et gestion - langue et civilisation allemandes** (L1 à L3)^R
- **Economie et gestion - langue et civilisation anglaises et américaines** (L1 à L3)^R
- **Economie et gestion - langue et civilisation espagnoles** (L1 à L3)^R

^R Recrutement particulier : test de langue

Licence, après bac+2

- **Administration publique** (L3)

Licences professionnelles

- **Assurance, banque, finance** (L3)
 - chargé de clientèle particuliers **A**
 - gestion d'actifs financiers back et middle offices **S**
- **Commerce** (L3)
 - transactions et gestion immobilières **S**
- **Management des organisations** (L3)
 - métiers de la comptabilité : révision comptable **S**
- **Santé** (L3)
 - gestion des organisations sanitaires et sociales **S**

Domaine : Sciences et techniques des activités physiques et sportives**Licence, mentions**

tronc commun : sciences et techniques des activités physiques et sportives (L1 à L2)

- **Activité physique adaptée et santé** (L3)
- **Education et motricité** (L3)
- **Management du sport** (L3)

Licences professionnelles

- **Activités sportives** (L3)
- développement social et médiation par le sport **S**
- gestion et développement des organisations, des services sportifs et de loisirs **S**

Domaine : Sciences humaines et sociales**Licence, mentions**

• **Administration économique et sociale**
tronc commun : administration économique et sociale (L1 à L2)

- parcours : management des organisations (L3)
- parcours : ressources humaines (L3)
- parcours : tourisme (L3)

• **Géographie et aménagement**

tronc commun : géographie, aménagement (L1)
- parcours : géographie et aménagement (L2 à L3)
- parcours : géographie - histoire ; enseignement (L2 à L3)

- parcours : valorisation et développement du patrimoine touristique et des territoires (en partenariat avec l'université de Salerne) (L1 à L3) *
** test de langue.*

• **Histoire**

tronc commun : histoire (L1)

- parcours : histoire générale (L2 à L3)
- parcours : enseignement (L2 à L3)
- parcours : histoire - économie ; histoire - ethnologie ; histoire - géographie ; histoire - histoire de l'art et archéologie ; histoire - sociologie (bi-disciplinaires) (L2 à L3)

• **Histoire de l'art et archéologie**

tronc commun : histoire de l'art et archéologie (L1 à L2)

- parcours : histoire de l'art (L3)
- parcours : archéologie (L3)
- parcours : patrimoine (L3)
- parcours : documentation (L3)

• **Psychologie**

- parcours : psychologie (L1 à L3)

• **Sciences du langage**

tronc commun : sciences du langage (L1 à L2)

- parcours : langage, cognition, interactions (L3)
- parcours : langage et apprentissages (L3)
- parcours : français langue étrangère (L3)
- parcours : métiers du livre (L3)

• **Sociologie**

- parcours : sociologie (L1)
- parcours : sociologie (parcours général) (L2 à L3)
- parcours : sociologie - histoire ; sociologie - économie ; sociologie - ethnologie (bi-disciplinaires) (L2 à L3)

Licence, double cursus

• **Histoire - langue et civilisations étrangères** ^R

- parcours : langue et civilisation anglo-américaines (L1 à L3)
- parcours : langue et civilisation allemandes (L2 à L3)
- parcours : langue et civilisation espagnoles (L2 à L3)
- parcours : langue et civilisation italiennes (L2 à L3)

^R *Recrutement particulier : test de langue.*

Licences, après bac+2

• **Ethnologie** (L3)

- parcours : ethnologie générale (L3)
- parcours : ethnomusicologie (L3)
- parcours : préhistoire (L3)

• **Information et communication** (L3)

- parcours : communication (L3)
- parcours : informations et documents numériques (L3)

• **Sciences de l'éducation** (L3)

Licences professionnelles

• **Aménagement du territoire et urbanisme** (L3)

- coordinateur de l'action touristique locale et du développement durable des territoires **S**

• **Développement et protection du patrimoine culturel** (L3)

- guide-conférencier **S**

• **Gestion des ressources humaines** (L3)

- gestion des rémunérations **S**

• **Hôtellerie et tourisme** (L3)

- management international de l'hôtellerie et de la restauration **S**

• **Management des organisations** (L3)

- encadrement et exploitation en hôtellerie et restauration de luxe **S A**
- métiers de la gestion des associations **S A**

Domaine : Sciences, technologies, santé**Licence, mention**

• **Mathématiques, informatique et applications**

- parcours : économie et gestion (L1 à L2)
- parcours : sciences (physiques et ingénierie) (L1 à L2)
- parcours : modélisation mathématique (L3)
- parcours : informatique de gestion - méthodes informatiques appliquées à la gestion des entreprises (MIAGE) (L3) **A**

- parcours : électronique (L3)

- parcours : énergétique (L3)

- parcours : mécanique (L3)

Licences professionnelles

• **Bâtiment et construction** (L3)

- management et gestion des bâtis (facilities management) **A**

• **Electricité et électronique** (L3)

- équipements aéronautiques et spatiaux **S A**
- mesures hyperfréquences et radiocommunications **S A**

• **Energie et génie climatique** (L3)

- maîtrise de l'énergie et environnement **S A**

• **Mécanique** (L3)

- structures aéronautiques et spatiales **S A**

• **Production industrielle** (L3)

- informatique industrielle et productive **S A**
- propulsions aéronautique et spatiale **S A**

Préparations aux concours

• *préparation à l'examen d'entrée dans les centres régionaux de formation professionnelle d'avocats*

• *préparation au concours de conservateurs du patrimoine de l'école nationale du patrimoine*

• *préparation au concours d'entrée à l'école nationale de la magistrature*

• *préparation au concours interne des instituts régionaux d'administration*

• *préparation aux concours de catégorie A de la fonction publique*

• *préparation aux concours d'entrée de l'école nationale supérieure de police*

• *préparation aux concours des métiers de l'enseignement*

**Paris-Sud
[Paris 11]**

www.u-psud.fr

Siège de la présidence

Rue du Château, Bâtiment 300, 91405 Orsay Cedex,
Tél. 01 69 15 74 06

Courriel : president@u-psud.fr

Académie de Versailles**Portes ouvertes**

Samedi 26 janvier (13h30 à 17h30)

- *Santé*

5 rue Jean Baptiste Clément, 92 Châtenay Malabry

Samedi 23 février (10h à 17h)

- *Droit, économie, gestion*

54 boulevard Desgranges, 92 Sceaux

- *Sciences, santé, sciences et techniques des activités physiques et sportives*

rue du Doyen André Guinier, bâtiments 335 et 337, 91 Orsay

Informations

Service commun universitaire d'information et d'orientation

Courriel : scuio@u-psud.fr

- *Campus de Bures-Orsay*

rue du Doyen André Guinier, bâtiment 333, 91 Orsay,
Tél. 01 69 15 59 07 (ou 74 04)

- *Campus de Châtenay-Malabry*

5 rue Jean-Baptiste Clément, rdc, bâtiment A,
92 Châtenay-Malabry

Tél. 01 46 83 59 07 (ou 53 29)

- *Campus de Sceaux*

54 boulevard Desgranges, bâtiment B,
92 Sceaux, Tél. 01 40 91 77 98 (ou 18 38)

Orientation active : www.admission-postbac.fr

Inscriptions

www.admission-postbac.fr

Pour les formations à recrutement particulier, consulter le site internet de l'université.

Etudiants handicapés

Service handicap et études

Bâtiment 338 (rez-de-chaussée), 91 Orsay

Tél. 01 69 15 31 45

Accessibilité réalisée dans tous les centres.

Domaine : Droit, économie, gestion**Licence, mentions**

• **Droit**

tronc commun : droit et administration publique (L1 à L2)

- parcours : droit et langues approfondies (anglais-allemand, anglais-espagnol, chinois-anglais) (L1 à L3) ^R

- parcours : droit - DU droit franco anglais (L1 à L3) ^R

- parcours : droit - Ecole du Louvre (certificats d'histoire de l'art de l'Ecole du Louvre) (L1 à L3) ^R

^R *Recrutement particulier : sur dossier.*

- parcours : droit public (L3)

- parcours : droit privé (L3)

- parcours : droit de l'entreprise (L3)

- parcours : droit (accélééré) (L2 à L3) ^R

^R *Recrutement particulier : sur dossier après une CPGE ou une L1 PACES.*

- **Economie, gestion**
tronc commun : économie appliquée, gestion des entreprises, comptabilité (L1 à L2)
- parcours : économie et mathématiques (L1 à L3) ^R
- parcours : économie, gestion et langues approfondies (anglais-allemand, anglais-espagnol, chinois-anglais) (L1 à L2) ^R

^R **Recrutement particulier : sur dossier et/ou entretien.**

- parcours : économie appliquée (L3)
- parcours : gestion des entreprises (L3)
- parcours : comptabilité (L3)
- parcours : économie, gestion (accélééré) (L2 à L3) ^R

^R **Recrutement particulier : sur dossier après une CPGE ou une L1 PACES.**

Licence, après bac+2

- **Administration publique** (L3)

Licences professionnelles

- **Commerce** (L3)
- marketing et marketing international **S A**
- **Gestion des ressources humaines** (L3)
- gestion des ressources humaines à l'international **S**
- **Management des organisations** (L3)
- échanges et gestion, gestion des entreprises et des organisations **S A**

Domaine : Sciences et techniques des activités physiques et sportives

Licence, mentions

- **Sciences et techniques des activités physiques et sportives**

tronc commun : STAPS (L1 à L2)

tronc commun : STAPS - kinésithérapie (L1)

tronc commun : STAPS - équitation (L1 à L3) ^R

spécialité : activité physique adaptée et santé
- parcours : activités physiques adaptées et santé (L3)

spécialité : éducation et motricité

- parcours : intervention en milieu scolaire 1^{er} degré (L3)
- parcours : intervention en milieu scolaire 2nd degré (L3)

spécialité : entraînement sportif

- parcours : optimisation de la performance motrice (L3)

spécialité : management du sport

- parcours : services publics du sport (L3)
- parcours : sports et loisirs sportifs (L3)

^R **Recrutement particulier : sur dossier.**

Licence professionnelle

- **Activités sportives** (L3)
- animation et politique de la ville : responsable de structures et de projets **S**
- remise en forme et loisirs sportifs associés : responsable d'équipes et de projets **S**

Domaine : Sciences, technologies, santé

DEUST

- **Assistant micro-réseaux-logiciel** ^{R A}
- **Biotechnologies : génies biologiques pour les bio-industries** ^{R A}

^R **Recrutement particulier : sur dossier et entretien.**

DU

- **Préparation aux cursus scientifiques d'Orsay** ^R

^R **Recrutement particulier : sur dossier. Année réservée aux bacheliers non scientifiques.**

Licence, mentions

• Biologie

portail BCST : biologie, chimie, sciences de la Terre (L1)

- parcours : bio concours - préparation aux concours dans les écoles d'agronomie et vétérinaires (L1 à L2) ^R
- parcours : biologie générale (L2)
- parcours : bio plus - préparation à l'entrée en magistère (L2)
- parcours : biologie et chimie (L2 à L3)
- parcours : cursus professionnalisé en biotechnologies - DEUST et licence professionnelle (L2 à L3)
- parcours : enseignement des sciences de la vie et de la Terre (L3)
- parcours : biologie des organismes aux écosystèmes (L3)
- parcours : biologie et santé (L3)
- parcours : magistère en biologie et biotechnologies (L3 à M2)

^R **Recrutement particulier : sur dossier après un semestre de L1.**

• Chimie

portail BCST : biologie, chimie, sciences de la Terre (L1)

portail PCST : physique, chimie, sciences de la Terre (L1)

- parcours : PC plus - physique et chimie renforcée - préparation aux concours dans les écoles d'ingénieurs (L1 à L2) ^R
- parcours : chimie (L2 à L3)
- parcours : biologie et chimie (L2 à L3)
- parcours : physique et chimie (L2 à L3)
- parcours : magistère de physico-chimie moléculaire (L3 à M2)

^R **Recrutement particulier : sur dossier après un semestre de L1.**

• Informatique

portail MPI : mathématiques, physique, informatique (L1)

- parcours : informatique (L2 à L3)
- parcours : méthodes informatiques appliquées à la gestion (MIAGE) (L3) **A**
- parcours : cursus professionnel en informatique - DEUST et licence professionnelle (L2 à L3)

• Mathématiques

portail MPI : mathématiques, physique, informatique (L1)

- parcours : économie et mathématiques (L1 à L3) ^R
- parcours : mathématiques fondamentales et appliquées - magistère de mathématiques (L2 à L3)
- parcours : mathématiques et informatiques (L2 à L3)
- parcours : mathématiques et applications (L3)
- parcours : mathématiques et enseignement (L3)

^R **Recrutement particulier : sur dossier.**

• Physique

portail MPI : mathématiques, physique, informatique (L1)

portail PCST : physique, chimie, sciences de la Terre (L1)

- parcours : préparation au magistère et aux concours dans les écoles d'ingénieurs (L1 à L2) ^R
- parcours : physique et chimie (L2 à L3)
- parcours : physique (L2)
- parcours : information, systèmes et technologie (L3)
- parcours : physique mécanique (L3)
- parcours : physique et applications (L3)
- parcours : physique fondamentale et magistère de physique (L3)

^R **Recrutement particulier : sur dossier après un semestre de L1.**

• Sciences de la Terre

portail BCST : biologie, chimie, sciences de la Terre (L1)

portail PCST : physique, chimie, sciences de la Terre (L1)

- parcours : sciences de la Terre (L2 à L3)

• Sciences et ingénierie * ^R

- parcours : ingénierie physique, mathématiques et informatique (L1 à L3)
- parcours : biotechnologies (L1 à L3)

^R **Recrutement particulier : sur dossier.**

* sous réserve.

Licence, après bac+2

- **Scientifique générale** (L3)

Licences professionnelles

- **Aménagement du paysage** (L3)
- gestion environnementale du paysage végétal urbain **A**
- **Aménagement du territoire et urbanisme** (L3)
- gestion durable des eaux pluviales dans l'aménagement des espaces **A**
- **Automatique et informatique industrielle** (L3)
- contrôle industriel et systèmes embarqués temps réel **S A**
- **Biotechnologies** (L3)
- génies biotechnologiques, génétique, microbiologie, biologie cellulaire et moléculaire **S A**
- **Electricité et électronique** (L3)
- métiers du commerce industriel **S A**
- optronique **S**
- **Energie et génie climatique** (L3)
- techniques physiques des énergies **A**
- **Gestion de la production industrielle** (L3)
- gestion industrielle et logistique **S A**
- instrumentation et capteurs industriels : acoustique, analyse vibratoire, capteurs photosensibles **S A**
- **Industrie agroalimentaire, alimentation** (L3)
- production, qualité et management en restauration collective **S A**
- **Industries chimiques et pharmaceutiques** (L3)
- chimie analytique **A**
- chimie et procédés pour le développement durable et l'environnement **S A**
- chimie organique et bio-organique : de la conception à la valorisation **S A**
- développement et production pharmaceutique : maîtrise des processus de fabrication des médicaments **S A**
- instrumentation et réactifs de laboratoire **S A**
- qualité et production des produits pharmaceutiques et cosmétiques **S A**
- **Production industrielle** (L3)
- ingénierie et CAO **S A**
- robotique, conception et intégration des systèmes **S A**
- **Protection de l'environnement** (L3)
- traitement et analyse de l'eau et des déchets aqueux **A**
- **Réseaux et télécommunications** (L3)
- intégrateur de systèmes de traitement de l'information **S A**
- sécurité des réseaux et systèmes informatiques **S A**
- **Santé** (L3)
- bio-analyses et qualité pour les laboratoires d'analyses médicales **S A**
- optique professionnelle **S A**
- **Systèmes informatiques et logiciels** (L3)
- administrateur de parc informatique **S A**
- programmation en environnement réparti **S A**
- **Transformations industrielles** (L3)
- ingénierie des matériaux en films minces pour l'optique et l'énergie **S A**

Préparations aux concours

- préparation au concours d'entrée à l'école nationale de la magistrature
- préparation à l'entrée dans les centres régionaux de formation professionnelle d'avocats
- préparation aux concours de catégorie A de la fonction publique
- Préparation aux concours des instituts régionaux d'administration
- préparation aux concours des métiers de l'enseignement

Etudes de santé

- p. 48

Formations d'ingénieurs

- p. 122

Paris-Est Créteil Val-de-Marne UPEC [Paris 12]

www.u-pec.fr

Siège de la présidence

61 avenue du Général de Gaulle,
Centre multidisciplinaire de Créteil, 94010 Créteil Cedex,
Tél. 01 45 17 10 00

Académie de Créteil

Portes ouvertes

Samedi 9 février (10h à 16h)

- Toutes disciplines

Informations

Service commun universitaire d'information,
d'orientation et d'insertion professionnelle, bureau
d'aide à l'insertion professionnelle - site de Créteil
61 avenue du Général-de-Gaulle, CMC -
niveau dalle bât. 13 salle 039, 94 Créteil,
Tél. 01 45 17 12 17

Courriel : scuio-baip@u-pec.fr

Orientation active : www.admission-postbac.fr
www.u-pec.fr/lyceen/orientation/orientation-active/

Inscriptions

www.admission-postbac.fr

Pour les formations à recrutement particulier,
consulter le site internet de l'université.

Etudiants handicapés

Antenne Handicap

61 avenue du général de Gaulle, 94 Créteil,
Bâtiment I 3, 1^{er} étage, Tél. 01 45 17 13 83

Courriel : handi-scve@u-pec.fr

Domaine : Arts, lettres, langues

Licence, mentions

• Langues étrangères appliquées

spécialités : anglais - allemand, anglais - espagnol

- parcours : anglais - allemand (L1 à L3)

- parcours : anglais - espagnol (L1 à L3)

• Langues, littératures et civilisations étrangères

spécialités : allemand, anglais, espagnol

- parcours : monodisciplinaire de la spécialité (L1 à L3)

- parcours : majeure de la spécialité - mineure

communication (L1 à L3)^R

- parcours : professorat des écoles (L1 à L3)

^R Recrutement particulier : sur dossier.

• Lettres

- parcours : lettres modernes (L1 à L3)

- parcours : professorat des écoles (L1 à L3)

- parcours : majeure lettres - mineure

communication (L1 à L3)^R

- parcours : littérature générale comparée et

francophonie (L3)

- parcours : rédaction professionnelle (L3)^R

- parcours : médiation culturelle (L3)^R

^R Recrutement particulier : sur dossier.

Licences, double cursus

• **Allemand - anglais** (double diplôme) (L1 à L3)^R

• **Histoire - allemand** (double diplôme) (L1 à L3)^R

• **Histoire - anglais** (double diplôme) (L1 à L3)^R

• **Histoire - espagnol** (double diplôme) (L1 à L3)^R

• **Histoire - lettres** (double diplôme) (L1 à L3)^R

^R Recrutement particulier : sur dossier.

Licence professionnelle

• Commerce (L3)

- import, export échanges internationaux **A**

Domaine : Droit, économie, gestion

Licence, mentions

• Administration et échanges internationaux

- parcours : général (L1)

- parcours : international (L1)^R

- parcours : international "classe européenne" - trilingue
(anglais et deux langues au choix : allemand, espagnol,
italien, portugais) (L1 à L3)^R

- parcours : international "classe Shanghai" - trilingue
(anglais-mandarin et une langue au choix : allemand,
espagnol, italien, portugais) (L1 à L3)^R

- parcours : international "classe Amériques" - trilingue
(anglais et deux langues au choix : allemand,
espagnol, italien, portugais) (L1 à L3)^R

- parcours : sciences politiques à l'international -
trilingue (anglais et deux langues au choix : allemand,
espagnol, italien, mandarin, portugais) (L1 à L3)^R

- parcours : administration et gestion des

entreprises (L2 à L3)

- parcours : commerce et affaires

internationales (L2 à L3)

- parcours : ressources humaines (L2 à L3)

- parcours : administration publique (L3)

^R Recrutement particulier : sur dossier.

• Droit

- parcours : droit (L1 à L3)

- parcours : droit européen filière Jean Monnet (L1 à L3)^R

- parcours : cursus franco - anglais (avec l'université de

Sheffield) (L1 à L3)^R

- parcours : préparation aux carrières

publiques (L1 à L3)^R

- parcours : juriste international (droit anglais - droit

espagnol) (L1 à L3)^R

^R Recrutement particulier : sur dossier.

• Economie et gestion

tronc commun (L1 à L2)

- parcours : management international -

anglais (L1 à L3)^R

- parcours : informatique et management (L1 à L2)^R

^R Recrutement particulier : sur dossier.

- parcours : comptabilité, contrôle, audit (L3) **A**

- parcours : économie, mathématiques et décision (L3)

- parcours : expertise économique et financière (L3)

- parcours : gestion des entreprises (L3) **A**

- parcours : méthodes informatiques appliquées à la

gestion des entreprises (L3) **A**

- parcours : économie de la santé (L3)

- parcours : économie et gestion (L2)^R

^R Recrutement particulier : sur dossier pour
étudiants de CPGE scientifiques ou de PACES.

Licences professionnelles

• Activités juridiques (L3)

- gestion éco-patrimoniale de l'immeuble **S**

- montage et gestion du logement locatif social **S A**

• Assurance, banque, finance (L3)

- activités immobilières **S A**

- conseiller / gestionnaire de clientèle **A**

• Commerce (L3)

- distribution : management de rayon (distribup) **A**

- management du point de vente **S A**

• Gestion des ressources humaines (L3)

- assistant ressources humaines **S A**

• Logistique (L3)

- responsable d'exploitation **S**

• Management des organisations (L3)

- entrepreneuriat **S**

• Métiers de la comptabilité et de la

gestion (L3)

- contrôle de gestion **A**

Domaine : Sciences et techniques des activités physiques et sportives

DEUST

• Métiers de la forme **S^R**

^R Recrutement particulier : sur dossier.

Licence, mentions

• Education et motricité

tronc commun : sciences et techniques des

activités physiques et sportives (L1 à L2)

- parcours : kinésithérapie et ergothérapie (L1)^R

- parcours : éducation et motricité (L3)

• Entraînement sportif

tronc commun : sciences et techniques des

activités physiques et sportives (L1 à L2)

- parcours : kinésithérapie et ergothérapie (L1)^R

- parcours : éducation et motricité (L3)

• Management du sport

tronc commun : sciences et techniques des

activités physiques et sportives (L1 à L2)

- parcours : kinésithérapie et ergothérapie (L1)^{* R}

- parcours : management du sport (L3)

^R Recrutement particulier : sur dossier.

* *Partenariats avec les écoles de kinésithérapie
de Saint-Maurice et de la Pitié-Salpêtrière (après
une L1 PACES, STAPS) et l'institut d'ergothérapie
de l'UPEC (après une L1 PACES, STAPS, sciences et
technologies).*

Licence professionnelle

• Santé (L3)

- vieillissement et activités physiques adaptées **S**

Domaine : Sciences humaines et sociales

Licence, mentions

• Education, travail et formation

tronc commun - préparation aux concours d'entrée
dans les écoles sociales (L1)

- parcours : professeur des écoles (L2 à L3)

- parcours : insertion et formation (L2 à L3)

- parcours : encadrement éducatif et médiation (L2 à L3)

- parcours : tourisme d'affaires ; tourisme local et

gestion des événements (L3) **A**

• Géographie

- parcours : géographie (L1 à L3)

- parcours : majeure géographie - mineure

communication (L1 à L3)^R

- parcours : professeur des écoles (L1 à L3)

- parcours : aménagement - environnement (L2 à L3)^R

^R Recrutement particulier : sur dossier.

• Histoire

- parcours : histoire (L1 à L3)

- parcours : professorat des écoles (L1 à L3)

- parcours : majeure histoire - mineure

communication (L1 à L3)^R

^R Recrutement particulier : sur dossier.

• Philosophie

- parcours : philosophie (L1 à L3)

- parcours : majeure philosophie - mineure

communication (L1 à L3)^R

- parcours : professorat des écoles (L1 à L3)

^R Recrutement particulier : sur dossier.

Licences, double cursus

• **Histoire - allemand** (double diplôme) (L1 à L3)^R

• **Histoire - anglais** (double diplôme) (L1 à L3)^R

• **Histoire - espagnol** (double diplôme) (L1 à L3)^R

• **Histoire - géographie** (double diplôme) (L1 à L3)^R

• **Histoire - lettres** (double diplôme) (L1 à L3)^R

• **Histoire - philosophie** (double diplôme) (L1 à L3)^R

^R Recrutement particulier : sur dossier.

SUITE →

Licences professionnelles

- **Activités et techniques de communication** (L3)
 - communication des associations et des collectivités **A**
- **Aménagement du territoire et urbanisme** (L3)
 - assistance technique au développement et à l'aménagement des espaces périurbains **S**
- **Intervention sociale** (L3)
 - coordination et développement de projets pour les territoires **S**
- **Management des organisations** (L3)
 - secteur associatif **S**

Domaine : Sciences, technologies, santé

Licence, mentions

• Chimie

portail MISPC : mathématiques, informatique, sciences pour l'ingénieur, physique, chimie (L1)
 - parcours : chimie (L2 à L3)
 - parcours : professeur des écoles (L2 à L3)
 - parcours : international (L1 à L3)^R

^R Recrutement particulier : sur dossier.

• Chimie, biologie

portail CB-SVT : chimie-biologie, sciences de la vie et de la Terre (L1)
 - parcours : préparation aux concours d'entrée dans les instituts de formation en soins infirmiers (L1)
 - parcours : chimie - biologie (L2 à L3)
 - parcours : professeur des écoles (L2 à L3)
 - parcours : international (L1 à L3)^R

^R Recrutement particulier : sur dossier.

• Informatique

portail MISPC : mathématiques, informatique, sciences pour l'ingénieur, physique, chimie (L1)
 - parcours : informatique (L2 à L3)
 - parcours : professeur des écoles (L2 à L3)

• Mathématiques

portail MISPC : mathématiques, informatique, sciences pour l'ingénieur, physique, chimie (L1)
 - parcours : mathématiques (L2 à L3)
 - parcours : professeur des écoles (L2 à L3)

• Physique

portail MISPC : mathématiques, informatique, sciences pour l'ingénieur, physique, chimie (L1)
 - parcours : physique (L2 à L3)
 - parcours : professeur des écoles (L2 à L3)

• Sciences de la vie et de la Terre

portail CB-SVT : chimie-biologie, sciences de la vie et de la Terre (L1)
 - parcours : préparation aux concours d'entrée dans les IFSI (L1)
 - parcours : biologie moléculaire cellulaire et physiologie (L2 à L3)
 - parcours : biologie générale et sciences de la Terre (L2 à L3)
 - parcours : professeur des écoles (L2 à L3)
 - parcours : biologie générale et sciences de la Terre - enseignement secondaire (L2 à L3)

• Sciences pour l'ingénieur

portail MISPC : mathématiques, informatique, sciences pour l'ingénieur, physique, chimie (L1)
 - parcours : sciences pour l'ingénieur (L2 à L3)
 - parcours : professeur des écoles (L2 à L3)
 - parcours : électronique et génie informatique (L3) **A**
 - parcours : maintenance des systèmes industriels (L3) **A**
 - parcours : mécanique (L3) **A**

Licences, double cursus

- **Mathématiques - informatique** (double diplôme) (L1 à L3)^R
- **Mathématiques - physique** (double diplôme) (L1 à L3)^R

^R Recrutement particulier : sur dossier.

Licences professionnelles

- **Automatique et informatique industrielle** (L3)
 - gestion rationnelle de l'énergie électrique **S A**
 - systèmes automatisés et réseaux industriels **S A**
- **Bâtiment et construction** (L3)
 - chargé d'affaires en contrôle des bâtiments **S A**
- **Commerce** (L3)
 - commercialisation des produits et services industriels **A**
- **Electricité et électronique** (L3)
 - chargé d'affaires en contrôle électrique **S A**
 - systèmes embarqués, systèmes mécatroniques et éco-conception **S A**
- **Energie et génie climatique** (L3)
 - efficacité énergétique et énergies renouvelables (méthodologie, diagnostic, contrôle) **S**
- **Gestion de la production industrielle** (L3)
 - métrologie qualité **A**
- **Industrie agroalimentaire, alimentation** (L3)
 - sécurité des aliments, assurance qualité **S**
- **Industries chimiques et pharmaceutiques** (L3)
 - chimie analyse contrôle des matières premières et des produits formulés **S A**
 - développement du médicament : santé humaine **A**
- **Maintenance des systèmes pluritechniques** (L3)
 - maintenance nucléaire **S**
 - techniques avancées de maintenance **S A**
- **Réseaux et télécommunications** (L3)
 - administration et sécurité des réseaux **S A**
 - intégration des systèmes voix et données **S A**
 - réseaux sans fil et sécurité **S A**
- **Systèmes informatiques et logiciels** (L3)
 - administration des systèmes et réseaux **S A**
 - bases de données, internet et sécurité **A**
 - systèmes embarqués santé **S A**
- **Transformation des métaux** (L3)
 - chimie matériaux : traitement des métaux et alliages **A**

Préparations aux concours

- préparation à l'examen d'entrée dans les centres régionaux de formation professionnelle d'avocats
- préparation au concours d'entrée à l'école nationale de la magistrature
- préparation au concours des instituts régionaux d'administration
- préparation aux concours de catégorie A de la fonction publique
- préparation aux concours des métiers de l'enseignement

Études de santé

- p. 48

Paris 13 [Paris 13]

www.univ-paris13.fr

Siège de la présidence

99 avenue Jean-Baptiste Clément, 93430 Villetaneuse
 Tél. 01 49 40 30 00

Académie de Créteil

Portes ouvertes

Internet : www.scuio.univ-paris13.fr/jpo

Samedi 2 février (10h à 16h)

- Sciences (Institut Galilée)
 Campus de Villetaneuse, 99 avenue Jean-Baptiste Clément, 93 Villetaneuse

Mercredi 6 février (13h30 à 17h30)

- Santé, sciences du vivant, STAPS, sciences sanitaires et sociales, technologies
 Campus de Bobigny, 74 rue Marcel Cachin, 93 Bobigny

Samedi 20 avril (10h à 16h)

- Toutes disciplines (Printemps à la fac)
 Campus de Villetaneuse,
 99 avenue Jean-Baptiste Clément, 93 Villetaneuse

Informations

Service commun universitaire d'information, d'orientation et d'insertion professionnelle

Internet : www.scuio.univ-paris13.fr

- Antenne de Bobigny

1 rue de Chablis, 93 Bobigny

Tél. 01 48 38 88 38

Courriel : cido2@univ-paris13.fr

- Bureau d'aide à l'insertion professionnelle

99 avenue Jean-Baptiste Clément

Campus de Villetaneuse, Grand Hall, 93 Villetaneuse

Tél. 01 49 40 40 11

Courriel : sec-cido@univ-paris13.fr

Orientation active : www.admission-postbac.fr

www.scuio.univ-paris13.fr/oa

Inscriptions

www.admission-postbac.fr

Pour les formations à recrutement particulier,

consulter le site internet de l'université.

Étudiants handicapés

Service action sociale et handicap

Campus de Villetaneuse, Grand Hall

Tél. 01 49 40 44 83

Courriel : accueil.villetaneuse@univ-paris13.fr

Domaine : Arts, lettres, langues

Licence, mentions

- **Langues étrangères appliquées** (L1 à L3)

spécialités : anglais-allemand, anglais-espagnol

- **Langues, littératures et civilisations étrangères** (L1 à L3)

spécialités : anglais, arabe, espagnol, anglais-espagnol

- **Lettres modernes** (L1 à L3)

Domaine : Droit, économie, gestion

Licence, mentions

- **Administration économique et sociale**

tronc commun (L1 à L2)

- parcours : échanges internationaux (L3)

- parcours : action publique et sociale (L3)

- parcours : administration publique (L3)

- parcours : entreprises (L3)

- **Droit** (L1 à L3)

- **Economie, gestion**
tronc commun (L1 à L2)
- parcours : économie des marchés et de la finance internationale (L3)
- parcours : banque, finance, assurance (L3)
- parcours : sciences de gestion (L3)
- **Sociologie et science politique** (L1 à L3)

Licences professionnelles

- **Activités juridiques** (L3)
- métiers du notariat **S**
- **Activités sportives** (L3)
- gestion et développement des services sportifs et de loisirs **A**
- **Assurance, banque, finance** (L3)
- chargé de clientèle assurances **A**
- chargé de clientèle particuliers **S A**
- traitement et contrôle des opérations bancaires en services (pôles) d'appui technique et commercial au réseau **S A**
- **Gestion des ressources humaines** (L3)
- administration du personnel et pilotage social **S A**
- **Hôtellerie et tourisme** (L3)
- management de produits de restauration **A**
- **Management des organisations** (L3)
- audit et contrôle de gestion des petites et moyennes organisations **S A**
- manager de petites et moyennes organisations : organisation et entrepreneuriat **S A**

Domaine : Sciences humaines et sociales

Licence, mentions

- **Histoire et géographie**
tronc commun (L1)
- parcours : histoire et géographie (L2 à L3)
- parcours : géographie, environnement et aménagement (L2 à L3)
- parcours : histoire (L2 à L3)
- parcours : professorat des écoles (L3)
- **Information et communication** (L1 à L3)^R

^R Recrutement particulier : sur dossier.

- **Psychologie**
tronc commun (L1 à L2)
- parcours : psychologie clinique et pathologique (L3)
- parcours : psychologie du développement (L3)
- parcours : psychologie cognitive (L3)
- parcours : psychophysiologie (L3)
- parcours : psychologie sociale (L3)

Licence, après bac+2

- **Sciences de l'éducation** (interventions sociales et culturelles) (L3)
- parcours : insertion et intervention sociales sur les territoires (L3)
- parcours : médiations culturelles et interventions éducatives (L3)

Licences professionnelles

- **Intervention sociale** (L3)
- animation professionnelle, coordination et développement de projets pour l'action sociale, culturelle et socioculturelle **S A**
- assistance sociale : travail social et conduite de projet **S**

Domaine : Sciences, technologies, santé

Licence, mentions

- **Informatique**
tronc commun (L1 à L2)
- parcours : informatique (L3)
- parcours : métiers de l'enseignement (L3)
- **Mathématiques**
tronc commun (L1 à L2)
- parcours : mathématiques (L3)
- parcours : métiers de l'enseignement (L3)
- **Mathématiques et informatique appliquées à l'économie et à la finance** (L1 à L3)
- **Physique, chimie**
tronc commun (L1 à L2)
- parcours : génie des procédés (L3)
- parcours : sciences de la matière (L3)
- **Sciences du vivant**
tronc commun (L1 à L2)
- parcours : structure des biomolécules (L3)
- parcours : biologie cellulaire et physiologie (L3)
- parcours : géographie (en partenariat avec l'université Vincennes-Saint-Denis) (L1 à L3)
- **Sciences et communication**
tronc commun (L1 à L2)
- parcours : communication (L3)
- parcours : documentation et enseignement primaire (L3)
- **Sciences et techniques des activités physiques et sportives**
tronc commun (L1 à L2)
- spécialité : activité physique adaptée et santé (L1 à L3)

spécialité : éducation et motricité (L1 à L3)

spécialité : entraînement sportif (L1 à L3)

- **Sciences pour l'ingénieur**
tronc commun (L1 à L2)
- parcours : traitement de l'information (L3)
- parcours : optoélectronique et nanotechnologies (L3)
- parcours : ingénierie électrique (L3)
- **Sciences sanitaires et sociales**
- parcours : sciences sanitaires et sociales (L1 à L3)
- parcours : module de préparation du concours infirmier (L1)

Licences professionnelles

- **Activités et techniques de communication** (L3)
- concepteur intégrateur web et multimédia **S A**
- scénarisation multimédia de contenus de formation en ligne **A**
- **Electricité et électronique** (L3)
- électronique et informatique industrielle appliquée aux industries du transport **S**
- électronique, optique et nanotechnologies **S**
- **Gestion de la production industrielle** (L3)
- études de signalisation ferroviaire **A**
- management et ingénierie des risques **S A**
- management et ingénierie des systèmes multi-techniques **S A**
- métiers de la mesure, de l'instrumentation et du contrôle **S A**
- **Mécanique** (L3)
- métiers de la conception et de la fabrication **S A**
- **Production industrielle** (L3)
- métrologie dimensionnelle, qualité de la production en mécanique **S A**
- **Réseaux et télécommunications** (L3)
- administration et sécurité des réseaux **S A**
- **Ressources documentaires et bases de données** (L3)
- gestionnaire de contenus en ligne, documentaliste multi-supports multimédia **S A**

- **Sécurité des biens et des personnes** (L3)
- management de la sécurité, de la santé au travail et de l'environnement **S A**
- **Systèmes informatiques et logiciels** (L3)
- génie logiciel, système d'information **S A**
- **Techniques et activités de l'image et du son** (L3)
- concepteur en niveaux et performances de jeux vidéo et numériques **S**
- infographiste web designer **S A**

Préparations aux concours

- préparation au concours d'entrée à l'école nationale de la magistrature
- préparation aux concours des métiers de l'enseignement
- préparation à l'entrée dans les centres régionaux de formation professionnelle d'avocats

Études de santé

- p. 48

Formations d'ingénieurs

- p. 122

Cergy-Pontoise [Cergy]

www.u-cergy.fr

Siège de la présidence

33 boulevard du Port, 95011 Cergy Cedex
Tél. 01 34 25 60 00

Académie de Versailles

Portes ouvertes

Samedi 26 janvier (13h à 18h)
- Toutes disciplines

Informations

Service commun universitaire d'information,
d'orientation et d'insertion professionnelle

33 boulevard du Port,
Tour des Chênes, rez-de-chaussée,
95 Cergy-Pontoise, Tél. 01 34 25 63 22

Orientation active : www.admission-postbac.fr

Inscriptions

www.admission-postbac.fr

Pour les formations à recrutement particulier,
consulter le site internet de l'université.

Etudiants handicapés

Les Chênes 2, rez-de-chaussée, salle n°4,
95 Cergy-Pontoise
Tél. 01 34 25 61 38
Courriel : handicap@ml.u-cergy.fr

Domaine : Arts, lettres, langues

Licence, mentions

- **Langues étrangères appliquées** (L1 à L3)

spécialités : anglais - allemand, anglais - chinois ^R,
anglais - espagnol, anglais - japonais ^R

^R *Recrutement particulier : sur dossier.*

- **Langues, littératures et civilisations étrangères** (L1 à L3)

spécialités : anglais, espagnol

- **Lettres et arts**

- parcours : danse (L1 à L3) ^R
- parcours : musique (L1 à L3) ^R
- parcours : théâtre (L1 à L3) ^R

^R *Recrutement particulier : sur dossier et audition.*

- **Lettres modernes**

tronc commun : lettres modernes (L1 à L2)

- parcours : lettres et sciences du langage - métiers de l'enseignement et de la recherche (L3)
- parcours : métiers de l'édition et de la communication (L3)
- parcours : préparation aux concours des écoles de journalisme (L3)
- parcours : métiers associés au français langue étrangère ou seconde (L3)
- parcours : éducation et formation, pluridisciplinaires (IUFM) (L3)

Licences professionnelles

- **Activités et techniques de communication** (L3)
- communication de proximité et nouveaux médias **A**
- médiation culturelle et valorisation des expressions artistiques **S**
- **Commerce** (L3)
- technico-commercial en commerce international **S A**
- **Hôtellerie et tourisme** (L3)
- direction de services d'hébergement en hôtellerie internationale **S A**
- responsable international de structures de loisirs, d'accueil et de voyages **S A**
- restauration gastronomique à vocation internationale **S A**

Domaine : Droit, économie, gestion

Licence, mentions

- **Droit**

- parcours : droit français (L1 à L3)
- parcours : droit français et droit anglo-américain - DU droit anglo-américain (L1 à L3) ^R
- parcours : droit français et droit allemand - DU droit allemand (L1 à L3) ^R
- parcours : droit français, droit espagnol et latino-américain - DU droit espagnol et latino-américain (L1 à L3) ^R

^R *Recrutement particulier : sur dossier.*

- **Economie**

- parcours : économie et finance (L1 à L3)
- parcours : économie et mathématiques (L1 à L3)
- parcours : économie et finance - DU economics and corporate english (formation renforcée en anglais) (L1 à L3) ^R

^R *Recrutement particulier : sur dossier.*

- **Gestion**

- parcours : gestion (L2 à L3) * **S A**
* après une **L1 en économie.**

- **Licence intégrée franco-allemande en droit** (L1 à L3) ^R

^R *Recrutement particulier : sur dossier.*

Licences, après bac+2

- **Administration publique** (L3)
- **Gestion** (L3)
- parcours : passerelle DUT GEA, passerelle DUT TC (L3)

Licences professionnelles

- **Commerce** (L3)
- commerce et distribution **A**
- commercialisation des produits et services financiers **S**
- management et gestion commerciale **S A**
- management et gestion commerciale des services **A**
- technico-commercial en milieu industriel **S A**
- **Logistique** (L3)
- gestion des réseaux ferrés **A**
- **Management des organisations** (L3)
- métiers de la comptabilité : révision comptable **S A**

Domaine : Sciences humaines et sociales

Licence, mentions

- **Géographie**

tronc commun : géographie (L1 à L2)
- parcours : aménagement, environnement (L3)
- parcours : géographie - histoire (L3)

- **Histoire**

tronc commun : histoire (L1 à L2)
- parcours : histoire (L3)
- parcours : histoire - géographie (L3)
- parcours : préparation aux concours des écoles de journalisme (L3)

Licences professionnelles

- **Logistique** (L3)
- conception, management et commercialisation de chaîne de transport de marchandises **S A**
- transport de voyageurs **S A**

Domaine : Sciences, technologies, santé

Licence, mentions

- **Biologie**

- parcours : biochimie et biologie cellulaire (L1 à L3)
- parcours : biologie générale et sciences de la Terre (L1 à L3)
- parcours : CMI (Cursus master en ingénierie) (L1 à M2) ^R

^R *Recrutement particulier : sur dossier et entretien.*

- **Chimie**

portail : physique, chimie, sciences de la terre (L1)
- parcours : chimie (L2 à L3)

- **Informatique**

portail : mathématiques, physique, informatique (L1)
- parcours : informatique (L2 à L3)
- parcours : CMI (Cursus master en ingénierie) (L1 à M2) ^R

^R *Recrutement particulier : sur dossier et entretien.*

- **Mathématiques**

portail : mathématiques, physique, informatique (L1)
- parcours : mathématiques, physique - cursus universitaire de préparation aux concours d'entrée aux grandes écoles (L1) ^R
- parcours : mathématiques (L2 à L3)
- parcours : éducation et formation, pluridisciplinaire (L3)

^R *Recrutement particulier : sur dossier.*

- **Physique**

portail : mathématiques, physique, informatique (L1)
portail : physique, chimie, sciences de la terre (L1)
- parcours : physique (L2 à L3)
- parcours : physique et simulation (L2 à L3)

- **Physique, chimie**

portail : physique, chimie, sciences de la terre (L1)
- parcours : physique, chimie - cursus universitaire de préparation aux concours d'entrée aux grandes écoles (L1) ^R
- parcours : physique, chimie (L2 à L3)

^R *Recrutement particulier : sur dossier.*

- **Sciences de la terre et de l'environnement**

portail : physique, chimie, sciences de la terre (L1)
- parcours : sciences de la terre et de l'environnement (L2 à L3)

Licence, après bac+2

- **Sciences pour l'ingénieur** (L3)
- parcours : génie électrique et informatique industrielle (L3)
- parcours : génie civil et infrastructures (L3)

Licences professionnelles

- **Activités et techniques de communication** (L3)
- chargé de communication culturelle et multimédia **S A**
- développeur web des systèmes d'information et multimédia **S A**
- infographiste, webdesigner et multimédia **S A**
- **Automatique et informatique industrielle** (L3)
- systèmes automatisés et réseaux industriels **A**
- **Bâtiment et construction** (L3)
- activités industrielles de la filière béton **S A**
- bureau d'études et conception technique **S A**
- gestion technique du patrimoine immobilier **A**
- préservation et mise en valeur du patrimoine bâti **A**
- **Electricité et électronique** (L3)
- infrastructures ferroviaires : signalisation **A**
- mécatronique **A**
- **Gestion de la production industrielle** (L3)
- conduite du processus d'optimisation des entreprises (lean management) **A**
- management par la qualité totale **A**
- **Industries chimiques et pharmaceutiques** (L3)
- formulation industrielle **A**
- **Logistique** (L3)
- management de la chaîne logistique **S A**
- **Réseaux et télécommunications** (L3)
- réseaux et sécurité **S A**
- **Systèmes informatiques et logiciels** (L3)
- informatique embarquée **A**
- **Travaux publics** (L3)
- infrastructures ferroviaires **A**
- infrastructures routières et aménagements urbains **A**

Préparations aux concours

- *préparation à l'examen d'entrée dans les centres régionaux de formation professionnelle d'avocats*
- *préparation aux concours des instituts régionaux d'administration*
- *préparation aux concours d'entrée dans les écoles d'ingénieurs*
- *préparation aux concours des métiers de l'enseignement*
- *préparation aux concours de catégorie A de la fonction publique*

Evry-Val-d'Essonne [Evry]

www.univ-evry.fr

Siège de la présidence

Boulevard François Mitterrand, Bâtiment Ile-de-France, 91025 Evry Cedex, Tél. 01 69 47 71 25

Académie de Versailles

Portes ouvertes

Samedi 23 février (10h à 17h)

- Toutes disciplines

Campus d'Evry, Boulevard François Mitterrand, 91 Evry

Informations

Pôle d'information et d'orientation des lycéens et des étudiants,

Rue du Père Jarlan, Bâtiment des Sciences (Maupertuis), 91 Evry, Tél. 01 69 47 76 17

Courriel : piole@univ-evry.fr

Orientation active : www.admission-postbac.fr

Inscriptions

www.admission-postbac.fr

Pour les formations à recrutement particulier, consulter le site internet de l'université.

Etudiants handicapés

Service accueil handicap

Tél. 01 69 47 71 84

Courriel : handicap@univ-evry.fr

Domaine : Arts, lettres, langues

Licence, mentions

• **Langues étrangères appliquées** (L1 à L3)

spécialités : anglais - allemand, anglais - espagnol

• **Musique et arts du spectacle**

- parcours : musique et musicologie (L1 à L3)

- parcours : spectacle et musique (L1 à L3)

Licence professionnelle

• **Activités culturelles et artistiques** (L3) *

- théâtre en formation **S**

* sous réserve.

Domaine : Droit, économie, gestion

DEUST

• **Métiers de l'aménagement et des activités sociales** **R S A**

^R Recrutement particulier : sur dossier.

Licence, mentions

• **Administration économique et sociale**

tronc commun (L1 à L2)

- parcours : rénovation du développement social (L1 à L3)

- parcours : santé (L1 à L3)

- parcours : administration et développement territorial (L3) **A**

- parcours : gouvernance et encadrement des organisations (L3)

- parcours : administration des territoires - urbanisme, droit des sols (L3) **A**

- parcours : management de projets internationaux (L3) *

* sous réserve.

• **Droit**

tronc commun (L1 à L2)

- parcours : droit (L3)

- parcours : juriste administrateur des structures artistiques et culturelles (L3)

- parcours : juriste d'entreprises (L3)

• **Economie, gestion**

tronc commun (L1 à L2)

- parcours : sciences économiques (L3)

- parcours : sciences de gestion (L3) **A**

Licences professionnelles

• **Activités et techniques de communication** (L3)

- communication institutionnelle corporate **S A**

• **Assurance, banque, finance** (L3)

- carrières de l'immobilier **S A**

- gestion de clientèle particulière **S A**

• **Commerce** (L3)

- marketing et commerce sur Internet : les métiers du E-business **S A**

- technico-commercial en produits industriels **A**

• **Gestion des ressources humaines** (L3)

- responsable adjoint GRH **S A**

• **Hôtellerie et tourisme** (L3)

- management des entreprises de l'hôtellerie et de la restauration **A**

• **Logistique** (L3)

- gestion de la chaîne logistique internationale des produits agroalimentaires **S A**

• **Management des organisations** (L3)

- collaborateur de cabinet d'expertise comptable **A**

- création-reprise et entrepreneuriat PME-PMI **A**

- management de la qualité : industrie, services, santé **A**

- management du patrimoine immobilier et mobilier **S A**

- marketing et instruments quantitatifs d'ingénierie économique **S**

Domaine : Sciences humaines et sociales

Licence, mentions

• **Histoire**

tronc commun (L1 à L2)

- parcours : civilisations et sociétés (L3)

- parcours : géographie et enseignement (L3)

• **Sociologie**

tronc commun (L1 à L2)

- parcours : sociologie de l'urbain (L3)

- parcours : sociologie du travail (L3)

- parcours : systèmes éducatifs et formation (L3)

- parcours : image et société (L3)

Licence professionnelle

• **Management des organisations** (L3)

- management de l'aide à la personne **S A**

Domaine : Sciences, technologies, santé

DEUST

• **Animation et gestion des activités physiques et sportives ou culturelles** **R S**

^R Recrutement particulier : sur dossier.

Licence, mentions

• **Biologie**

tronc commun (L1 à L2)

- parcours : biologie cellulaire et physiologie (L3)

- parcours : biologie, physique, chimie (L3)

- parcours : génie biologique et informatique (L3)

• **Informatique**

tronc commun (L1 à L2)

- parcours : informatique (L3)

- parcours : méthodes informatiques appliquées à la gestion des entreprises (L3) **A**

- parcours : architecture de systèmes en réseaux (L3)

• **Mathématiques**

tronc commun (L1 à L2)

- parcours : mathématiques (L3)

- parcours : mathématiques et économie (L3)

• **Physique, chimie, sciences pour l'ingénieur**

tronc commun (L1 à L2)

- parcours : physique - chimie (L3)

- parcours : technologie (L3)

- parcours : sciences pour l'ingénieur - génie mécanique (L3) **A**

- parcours : sciences pour l'ingénieur - génie électrique et informatique industrielle (L3) **A**

- parcours : sciences pour l'ingénieur - génie des systèmes industriels (L3) **A**

- parcours : sciences pour l'ingénieur - design industriel (L3) **A**

- parcours : sciences pour l'ingénieur - matériaux (L3) **A**

• **Sciences et techniques des activités physiques et sportives** (L1 à L3)

spécialités : activité physique adaptée et santé, éducation et motricité, entraînement sportif

Licence, après bac+2

• **Sciences exactes et naturelles** (L3)

- parcours : métiers de l'enseignement, de l'éducation et de la formation (L3)

• **Sciences exactes et naturelles** (L3)

- parcours : métiers de l'enseignement, de l'éducation et de la formation (L3)

• **Sciences exactes et naturelles** (L3)

- parcours : métiers de l'enseignement, de l'éducation et de la formation (L3)

• **Sciences exactes et naturelles** (L3)

- parcours : métiers de l'enseignement, de l'éducation et de la formation (L3)

• **Sciences exactes et naturelles** (L3)

- parcours : métiers de l'enseignement, de l'éducation et de la formation (L3)

• **Sciences exactes et naturelles** (L3)

- parcours : métiers de l'enseignement, de l'éducation et de la formation (L3)

• **Sciences exactes et naturelles** (L3)

- parcours : métiers de l'enseignement, de l'éducation et de la formation (L3)

• **Sciences exactes et naturelles** (L3)

- parcours : métiers de l'enseignement, de l'éducation et de la formation (L3)

• **Sciences exactes et naturelles** (L3)

- parcours : métiers de l'enseignement, de l'éducation et de la formation (L3)

• **Sciences exactes et naturelles** (L3)

- parcours : métiers de l'enseignement, de l'éducation et de la formation (L3)

• **Sciences exactes et naturelles** (L3)

- parcours : métiers de l'enseignement, de l'éducation et de la formation (L3)

• **Sciences exactes et naturelles** (L3)

- parcours : métiers de l'enseignement, de l'éducation et de la formation (L3)

• **Sciences exactes et naturelles** (L3)

- parcours : métiers de l'enseignement, de l'éducation et de la formation (L3)

• **Sciences exactes et naturelles** (L3)

- parcours : métiers de l'enseignement, de l'éducation et de la formation (L3)

• **Sciences exactes et naturelles** (L3)

- parcours : métiers de l'enseignement, de l'éducation et de la formation (L3)

• **Sciences exactes et naturelles** (L3)

- parcours : métiers de l'enseignement, de l'éducation et de la formation (L3)

• **Sciences exactes et naturelles** (L3)

- parcours : métiers de l'enseignement, de l'éducation et de la formation (L3)

• **Sciences exactes et naturelles** (L3)

- parcours : métiers de l'enseignement, de l'éducation et de la formation (L3)

• **Sciences exactes et naturelles** (L3)

- parcours : métiers de l'enseignement, de l'éducation et de la formation (L3)

• **Sciences exactes et naturelles** (L3)

- parcours : métiers de l'enseignement, de l'éducation et de la formation (L3)

• **Sciences exactes et naturelles** (L3)

- parcours : métiers de l'enseignement, de l'éducation et de la formation (L3)

• **Sciences exactes et naturelles** (L3)

- parcours : métiers de l'enseignement, de l'éducation et de la formation (L3)

• **Sciences exactes et naturelles** (L3)

- parcours : métiers de l'enseignement, de l'éducation et de la formation (L3)

• **Sciences exactes et naturelles** (L3)

- parcours : métiers de l'enseignement, de l'éducation et de la formation (L3)

• **Sciences exactes et naturelles** (L3)

- parcours : métiers de l'enseignement, de l'éducation et de la formation (L3)

• **Sciences exactes et naturelles** (L3)

- parcours : métiers de l'enseignement, de l'éducation et de la formation (L3)

• **Sciences exactes et naturelles** (L3)

- parcours : métiers de l'enseignement, de l'éducation et de la formation (L3)

• **Sciences exactes et naturelles** (L3)

- parcours : métiers de l'enseignement, de l'éducation et de la formation (L3)

• **Sciences exactes et naturelles** (L3)

- parcours : métiers de l'enseignement, de l'éducation et de la formation (L3)

• **Sciences exactes et naturelles** (L3)

- parcours : métiers de l'enseignement, de l'éducation et de la formation (L3)

Paris-Est Marne-La-Vallée [UPEMLV]

www.univ-mlv.fr

Siège de la présidence

5 boulevard Descartes, Cité Descartes
77420 Champs-sur-Marne Cedex 02
Tél. 01 60 95 75 00

Académie de Créteil

Portes ouvertes

Samedi 23 février (10h à 18h)

- Toutes disciplines

Bâtiment du Bois de l'Etang, rue Galilée,
77 Champs-sur-Marne

Informations

Service d'information et d'orientation

5 boulevard Descartes - Campus Cité Descartes
Bâtiment Copernic, salle OBO89, 77 Champs-sur-Marne
Tél. 01 60 95 74 74

Courriel : sio@univ-mlv.fr

Orientation active : www.admission-postbac.fr

Inscriptions

www.admission-postbac.fr

Pour les formations à recrutement particulier,
consulter le site internet de l'université.

Etudiants handicapés

Service de la Vie Etudiante

Point Accueil Handicap, Cité Descartes
5 boulevard Descartes, Bâtiment Copernic,
bureau OBO98, 77 Champs-sur-Marne
Tél. 01 60 95 72 52

Courriel : accueilhandicap@univ-mlv.fr

Domaine : Arts, lettres, langues

Licence, mentions

• Arts

- parcours : musique et métiers du son (L1 à L3) ^R
- parcours : études cinématographiques et audiovisuelles (L1 à L3) ^R
- parcours : études visuelles, multimédia et arts numériques (L1 à L3) ^R

^R Recrutement particulier : sur dossier.

• Langues et cultures étrangères

spécialités : anglais, espagnol

• Langues étrangères appliquées

spécialités : anglais - allemand, anglais - chinois ^R,
anglais - espagnol

^R Recrutement particulier : sur dossier et test.

• Lettres modernes

- parcours : lettres modernes (L1 à L3)
- parcours : français langue étrangère (L3)
- parcours : lettres modernes appliquées : création, édition et culture numérique (L3)

Licence, double cursus

- Lettres modernes - espagnol (double licence) (L1 à L3) ^R

^R Recrutement particulier : sur dossier.

Domaine : Droit, économie, gestion

Licence, mention

• Economie et gestion

tronc commun (L1 à L2)

- parcours : classe préparatoire économie-gestion (concours ENS Cachan et écoles de commerce) (L1 à L2) ^R
- parcours : économie (L3)
- parcours : gestion (L3)
- parcours : management, ingénierie des services et patrimoine immobilier (MIPI) (L3) **A**
- parcours : management, ingénierie des services et technologies de l'information et de la communication (MITIC) (L3) **A**

^R Recrutement particulier : élèves inscrits en classe préparatoire du lycée André Boullouche à Livry Gargan.

Domaine : Sciences et techniques des activités physiques et sportives

Licence, mention

• Sciences et techniques des activités physiques et sportives

spécialités : éducation et motricité, management du sport

tronc commun (L1 à L2)

- parcours : métiers des activités équestres de sport et de loisirs (L1 à L3) ^R
- parcours : métiers de l'animation et du tennis (L1 à L3) ^R
- parcours : éducation et motricité (L3)
- parcours : management du sport (L3)

^R Recrutement particulier : sur dossier (pratique du sport exigée).

Domaine : Sciences humaines et sociales

Licence, mentions

• Géographie (aménagement et études urbaines)

tronc commun : géographie - histoire - sociologie (L1 à L2)

- parcours : études urbaines (L3)
- parcours : géographie (L3)

• Histoire

tronc commun : géographie - histoire - sociologie (L1)

- parcours : préparation Sciences Po - IEP de province (avec les lycées A. Schweitzer au Raincy et A. Boullouche à Livry Gargan) (L1) ^R
- parcours : histoire (L2 à L3)
- parcours : histoire - sociologie (L2 à L3)

^R Recrutement particulier : sur dossier.

• Sociologie

tronc commun : géographie - histoire - sociologie (L1)

- parcours : préparation Sciences Po - IEP de province (avec les lycées A. Schweitzer au Raincy et A. Boullouche à Livry Gargan) (L1) ^R
- parcours : histoire - sociologie (L2 à L3)
- parcours : métiers du social (L2 à L3)
- parcours : métiers de l'enseignement (L3)
- parcours : métiers de la ville et de l'environnement (L3)
- parcours : métiers de l'entreprise (L3)

^R Recrutement particulier : sur dossier.

Licences professionnelles

• Activités et techniques de communication (L3)

- chargé de communication en collectivités territoriales **S A**

• Activités juridiques (L3)

- management et droit des affaires immobilières **S A**

• Activités sportives (L3)

- animation, gestion et organisation des activités physiques et sportives **S A**
- gestion et développement des organisations, des services sportifs et de loisirs **S**

• Assurance, banque, finance (L3)

commercialisation des produits et services de banque et d'assurance **S A**

• Commerce (L3)

- achats et logistique (acheteur industriel) **S A**
- commerce de l'art et des antiquités **S**
- commercialisation de solutions associées au développement durable **S A**
- conseiller commercial en maisons individuelles **S A**
- import-export **S A**

• Développement et protection du patrimoine culturel (L3)

- guide-conférencier **S A**

• Gestion des ressources humaines (L3)

- gestion et pilotage des ressources humaines **S A**

• Hôtellerie et tourisme (L3)

- ingénierie et management dans les métiers de la restauration collective et commerciale **S A**
- management des établissements de loisirs **S A**
- tourisme et nouvelles technologies **S A**

• Management des organisations (L3)

- assistant manager **S A**
- économie sociale **S A**
- entrepreneuriat, reprise et création d'entreprise dans les métiers d'art **S A**
- responsable grands comptes **S A**
- responsable point de vente **S A**

• Santé (L3)

- management dans les systèmes de santé **S A**
- management des services d'accompagnement aux personnes handicapées et/ou dépendantes **S A**
- santé, sécurité au travail et environnement **S A**
- vieillissement et activités physiques adaptées **S**

• Techniques et activités de l'image et du son (L3)

- gestion de production audiovisuelle (animation, cinéma et télévision) **S A**

Domaine : Sciences, technologies, santé

Licence, mentions

• Mathématiques et informatique

tronc commun (L1)

- parcours : classe préparatoire scientifique (L1 à L2) ^R
- parcours : mathématiques (L2 à L3)
- parcours : informatique (L2 à L3)
- parcours : ingénierie mathématique et informatique (L2 à L3)
- parcours : mathématiques appliquées et sciences sociales (MASS) (L1 à L3)

^R Recrutement particulier : élèves inscrits en classe préparatoire du Lycée Jean Moulin à Torcy.

• Sciences physiques

tronc commun (L1 à L2)

- parcours : sciences physiques - anglais (L1 à L3) ^R

^R Recrutement particulier : sur dossier et test de langue.

- parcours : aménagé (L1 à L2) ^R

^R Recrutement particulier : sur dossier pour étudiants issus d'un premier semestre scientifique (CPGE, L1, DUT, BTS).

- parcours : électronique, électrotechnique, automatisme - mécanique (L3)
- parcours : physique et chimie (L3)
- parcours : aménagé (L3) ^R

^R Recrutement particulier : sur dossier pour titulaires d'un DUT (ou diplôme équivalent) scientifique.

- **Sciences pour l'ingénieur**
tronc commun (L1)
- parcours : génie des systèmes industriels (L2 à L3)
- parcours : génie urbain (L2 à L3)
- parcours : pluridisciplinaire sciences et technologie (L3)
- parcours : techniques industrielles (L3)
- parcours : technologie (L3)

Licences professionnelles

- **Activités et techniques de communication** (L3)
- services et technologies de l'information et de la communication **S A**
- **Bâtiment et construction** (L3)
- bâtiments à basse consommation d'énergie **S A**
- chargé d'affaire en agencement **S A**
- conducteur de travaux en maison individuelle **S A**
- économie de la construction en contexte européen **S A**
- économiste en agencement **S A**
- **Commerce** (L3)
- commercialisation de solutions informatiques professionnelles en réseaux **S A**
- vente de produits et services énergétiques **S A**
- **Energie et génie climatique** (L3)
- gestion et maintenance des installations énergétiques **S A**
- maîtrise de l'énergie et énergies renouvelables **S A**
- valorisation énergétique des déchets ménagers **S A**
- **Génie civil et construction** (L3)
- management de la conduite de travaux en bâtiment **S A**
- projeteur en bureaux d'études **S A**
- **Gestion de la production industrielle** (L3)
- maintenance industrielle, sûreté des process **S A**
- **Logistique** (L3)
- management de la chaîne du froid (transport et logistique) **S A**
- **Maintenance des systèmes pluritechniques** (L3)
- organisation et management des services automobiles **S A**
- technologie des carrosseries et équipements des véhicules **S**
- **Métiers de l'édition** (L3)
- ingénierie et management de projets en communication et industries graphiques **S A**
- **Production industrielle** (L3)
- concepteur numérique en design et technique automobile **S A**
- design de mode, textile et environnement **S A**
- **Réseaux et télécommunications** (L3)
- administration et transmission de l'information **S A**
- systèmes audiovisuels numériques **S A**
- **Systèmes informatiques et logiciels** (L3)
- décision et traitement de l'information, data mining **S A**
- **Transformations industrielles** (L3)
- packaging-objet graphique **S A**

Préparation aux concours

- *préparation aux concours des métiers de l'enseignement*

Versailles Saint-Quentin-en-Yvelines [VSQ]

www.uvsq.fr

Siège de la présidence

55 avenue de Paris, 78035 Versailles Cedex
Tél. 01 39 25 78 00

Académie de Versailles

Portes ouvertes

Samedi 26 janvier (14h à 17h30)

- *Droit, science politique*
3 rue de la division Leclerc, 78 Guyancourt

Samedi 2 février (14h à 17h30)

- *Santé, STAPS*
2 avenue de le Source de la Bièvre,
78 Montigny-Le-Bretonneux

Samedi 9 février (14h à 17h30)

- *Sciences et technologies*
45 avenue des Etats-Unis, 78 Versailles

Samedi 23 février (14h à 17h30)

- *Arts, lettres, langues, économie, sciences humaines et sociales*
5-7 boulevard d'Alembert, Hall d'Alembert, 78 Guyancourt

Informations

Direction de la réussite et de l'insertion professionnelle

- *Arts, lettres, langues ; droit, économie, gestion ; sciences humaines et sociales*

47 boulevard Vauban, Mezzanine Bureau 101, 78 Guyancourt
Tél. 01 39 25 56 10

Courriel : orientation.sq@uvsq.fr

- *Sciences, technologies ; santé ; STAPS*
bureau 1202 78 Versailles

Tél. 01 39 25 46 10

Courriel : orientation.vers@uvsq.fr

Orientaion active : www.admission-postbac.fr

Inscriptions

www.admission-postbac.fr

Pour les formations à recrutement particulier, consulter le site internet de l'université.

Etudiants handicapés

Service d'accueil des étudiants handicapés (SAEH)
5-7 boulevard d'Alembert, rez-de-chaussée, 78 Guyancourt

Tél. 01 39 25 51 12 (ou 67)

Domaine : Arts, lettres, langues

Licence, mentions

• **Etudes européennes et internationales** (L1 à L3)

• **Langues, littératures et civilisations étrangères**

spécialités : anglais, espagnol
- parcours : enseignement et recherche (L1 à L3)

• **Lettres modernes**

spécialité : langues et littératures françaises
- parcours : enseignement et recherche (L1 à L3)
- parcours : ouverture aux métiers de l'entreprise (L1 à L3)

• **Musiques anciennes et monde contemporain** (L1 à L3)^R

^R *Recrutement particulier : sur dossier et audition (être admis en conservatoire de musique).*

Licences, double cursus

• **Anglais - droit** (L1 à L3)^R

• **Economie, gestion - langues** (allemand, anglais) (L1 à L3)^R

^R *Recrutement particulier : sur dossier et entretien.*

Domaine : Droit, économie, gestion

Licence, mentions

• **Administration économique et sociale**

tronc commun (L1 à L2)
- parcours : ressources humaines (L3)
- parcours : développement territorial (L3)

• **Droit**

- parcours : droit (L1 à L3)
- parcours : spécialisation espagnol (L1 à L3)
- parcours : Europe (L1 à L3)
- parcours : spécialisation anglais (L1 à L3)^R

^R *Recrutement particulier : test de langue.*

• **Economie, gestion**

tronc commun : économie, gestion (L1)
- parcours : sciences de gestion (L2)
- parcours : finance et économie internationale (L2 à L3)
- parcours : sciences et techniques du génie logistique (L3) **S A**

Licences, double cursus

• **Droit - anglais** (L1 à L3)^R

• **Economie, gestion - langues** (allemand, anglais) (L1 à L3)^R

^R *Recrutement particulier : sur dossier et entretien.*

Licences, après bac+2

• **Administration publique** (L3)

• **Science politique** (L3)

• **Sciences de gestion** (L3)

Licences professionnelles

• **Aménagement du paysage** (L3)
- gestion et management de chantiers d'aménagement de l'espace **A**

• **Assurance, banque, finance** (L3)
- conseiller gestionnaire de clientèle sur le marché des particuliers **S A**

• **Commerce** (L3)
- chargé d'affaires en vente de solutions durables **A**
- marketing opérationnel responsable **S A**
- vente et commercialisation nationale et internationale des produits de la cosmétique parfumerie **A**

• **Gestion des ressources humaines** (L3)

- gestion de la paie et du social **S A**
- gestionnaire des ressources humaines **S A**

• **Hôtellerie et tourisme** (L3)

- assistant aux fonctions de management du tourisme et de l'hôtellerie internationale **S A**

• **Management des organisations** (L3)

- assistant chef de projet dans le tertiaire **A**
- assistant manager PMO **A**

• **Productions animales** (L3)
- commerce et conseil aux adhérents de coopératives filières bétail et viande **A**

• **Protection de l'environnement** (L3)

- gestion des services à l'environnement **A**

Domaine : Sciences humaines et sociales

Licence, mentions

• **Géographie**

- parcours : enseignement - géographie - histoire (L1 à L3)
- parcours : tourisme et/ou environnement (L1 à L3)
- parcours : géomatique et/ou environnement (L1 à L3)

• **Histoire**

tronc commun (L1 à L2)
- parcours : enseignement et recherche (L3)
- parcours : histoires et cultures (L3)
- parcours : journalisme et monde contemporain (L3)

• **Sociologie**

tronc commun (L1 à L2)
- parcours : sociologie de l'entreprise (L3)
- parcours : sociologie urbaine (L3)

SUITE →

[UPEMLV] [VSQ]

Domaine : Sciences, technologies, santé

Licence, mentions

- **Biologie**
 - parcours : physiologie (L1 à L3)
 - parcours : biologie cellulaire et génétique (L1 à L3)
 - parcours : biochimie et biologie moléculaire (L1 à L3)
 - parcours : bio-informatique et génomique (L1 à L3)
 - **Biologie, environnement** (L1 à L3)
 - **Chimie**
 - parcours : chimie (L1 à L3)
 - parcours : chimie-biologie (L1 à L3)
 - parcours : chimie-physique (L1 à L3)
 - **Informatique**
 - parcours : informatique (L1 à L3)
 - parcours : mathématiques et informatique (L1 à L3)
 - parcours : électricité, électronique et automatique - informatique (L1 à L3)
 - **Mathématiques**
 - parcours : mathématiques fondamentales et appliquées (L1 à L3)
 - parcours : mathématiques et physique (L1 à L3)
 - parcours : mathématiques et informatique (L1 à L3)
 - **Mathématiques appliquées et sciences sociales** (L1 à L3)
 - **Physique**
 - parcours : physique - chimie - environnement (L1 à L3)
 - parcours : physique - chimie (L1 à L3)
 - parcours : physique et applications (L1 à L3)
 - parcours : physique - mathématiques (L1 à L3)
 - **Physique et sciences pour l'ingénieur**
 - parcours : électronique (L1 à L3)
 - parcours : mécanique (L1 à L3)
 - **Sciences et techniques des activités physiques et sportives**
- spécialités** : éducation et motricité, entraînement sportif

Licence, après bac+2

- **Sciences fondamentales et appliquées** (L3)
 - parcours : arts, culture et multimédia (L3)
 - parcours : sciences, culture et multimédia (L3)
 - parcours : pluridisciplinaire (L3)

Licences professionnelles

- **Activités et techniques de communication** (L3)
 - services et technologies de l'information et de la communication - chef de projet multimédia junior **S A**
- **Automatique et informatique industrielle** (L3)
 - systèmes embarqués **S A**
- **Biotechnologies** (L3)
 - technicien en détection de marqueurs biologiques **S**

- **Electricité et électronique** (L3)
 - développement de produits équipements mécatroniques **S A**
 - véhicule électrique et électromobilité **S A**
- **Génie civil et construction** (L3)
 - conduite des opérations immobilières **S A**
 - ingénierie de l'efficacité énergétique des bâtiments **A**
 - métiers de l'exploitation immobilière **A**
- **Industries chimiques et pharmaceutiques** (L3)
 - analyse pour les métiers de l'eau **S A**
 - analyses et applications des industries de la parfumerie, de la cosmétique et des arômes alimentaires **A**
- **Production industrielle** (L3)
 - ingénierie intégrée, qualité et environnement **S A**
- **Réseaux et télécommunications** (L3)
 - administration et sécurité des réseaux **S A**
 - intégration des systèmes voix et données **S A**
- **Systèmes informatiques et logiciels** (L3)
 - systèmes d'information et services web **S A**
- **Transformations industrielles** (L3)
 - technologies de la mobilité et de l'accessibilité **S A**

Préparations aux concours

- *préparation au concours d'entrée à l'école nationale de la magistrature*
- *préparation aux concours de catégorie A de la fonction publique*
- *préparation aux concours d'entrée en école d'ingénieur*
- *préparation aux concours des métiers de l'enseignement*
- *préparation à l'entrée dans les centres régionaux de formation professionnelle d'avocats*

Etudes de santé

- p. 48

Formations d'ingénieurs

- p. 122

➔ Les grands établissements publics

Institut national des langues et civilisations orientales [INALCO]

www.inalco.fr

Siège de la Présidence

65 rue des Grands Moulins, 75013 Paris
Tél. 01 81 70 10 00

Portes ouvertes
Samedi 2 février

Informations

65 rue des Grands Moulins, 75 Paris 13^e
Tél. 01 70 23 26 25
Courriel : guichet.info@inalco.fr

Inscriptions

www.admission-postbac.fr

Étudiants handicapés

Tél. 01 81 70 11 20
Courriel : vie.etudiante@inalco.fr

Domaine : Langues, cultures et sociétés du monde

Licence, mentions

• **Langues, littératures et civilisations** (L1 à L3)

Afrique : amharique, haoussa, mandingue, peul, swahili, wolof, yoruba

Asie du sud : bengali, hindi, ourdou, rromani, singhalais, tamoul, télougou

Asie du Sud-Est : birman, filipino, indonésien-malais, khmer, laotien, siamois, vietnamien

Eurasie : arménien, géorgien, kurde, mongol, pashto, persan, turc

Europe : albanais, bosniaque-croate-serbe, bulgare, estonien, finnois, grec moderne, hongrois, letton, lituanien, macédonien, polonais, roumain, rromani, slovaque, slovène, tchèque, ukrainien

Haute-Asie : mongol, népalais, tibétain

Pacifique : dréhu, tahitien

• **Langues, littératures et civilisations étrangères** (L1 à L3)

spécialités : arabe, arabe maghrébin, arabe oriental, arménien, berbère, chinois, coréen, grec moderne, hébreu moderne, hindi, hongrois, japonais, malgache, polonais, russe, siamois, turc, vietnamien

• **Langues du monde et formation appliquée** (L2 à L3)

spécialités : commerce international, communication interculturelle et langues du monde, didactique du français langue étrangère, relations internationales, traitement numérique multilingue

Institut d'études politiques de Paris [Sciences Po]

www.sciences-po.fr

Siège de la Présidence

27 rue Saint-Guillaume, 75007 Paris
Tél. 01 45 49 50 50

Informations

Collège universitaire de Sciences Po :
<http://college.sciences-po.fr>

Inscriptions

Recrutement sélectif : sur dossier, examen et entretien.

Sciences Po Admissions :
<http://admissions.sciences-po.fr>
Tél. 01 45 49 50 82

Courriel : admissions@sciences-po.fr

➔ Le Collège universitaire

Le premier cycle, nommé Collège universitaire, offre un enseignement pluridisciplinaire en sciences humaines et sociales (histoire, droit, science politique, économie, sociologie), complété par un enseignement en sciences et humanités, une pratique artistique intégrée dans le cursus et l'étude intensive de deux langues. Le cursus dure trois ans, à l'issue desquels les étudiants obtiennent le diplôme du Collège universitaire de Sciences Po. Les deux premières années du programme se passent en France et la troisième année se poursuit par un séjour à l'étranger : soit en stage, soit au sein de l'une des universités partenaires de Sciences Po. Ensuite, les étudiants se retrouvent à Paris pour préparer pendant deux ans un master, en français ou en anglais, dans des spécialisations variées : communication, droit, finances, affaires internationales, journalisme, affaires publiques, marketing, ressources humaines, urbanisme.

➔ Admissions en 1^{er} cycle

Il existe plusieurs procédures d'admission en première année au Collège universitaire, selon la situation du candidat : procédure française ou cursus antérieur français (phase d'admissibilité sur dossier et examen puis phase d'admission sur entretien), procédure internationale (phase d'admissibilité sur dossier puis phase d'admission sur entretien) et procédure « convention d'éducation prioritaire », pour les élèves des lycées

partenaires de Sciences Po.

En outre, les bacheliers ayant obtenu une mention 'Très bien' au baccalauréat peuvent se porter candidats sur la base de cette mention.

➔ Sept campus

Le Collège universitaire se compose de sept campus, un à Paris et six en région. Ces derniers proposent, outre le cursus commun à tout le Collège universitaire de Sciences Po, des enseignements spécialisés sur une aire géographique (en différentes langues) et des thématiques particulières : Dijon (Europe centrale et orientale), Le Havre (Europe et Asie), Nancy (Europe et espace germanophone), Poitiers (Amérique latine, Espagne et Portugal), Reims (Europe et Amérique du Nord), Menton (Moyen-Orient, Méditerranée et Golfe Persique).

En 2011, un programme Europe - Afrique a été ouvert sur le campus de Paris. Chaque campus accueille à parité des étudiants français et des étudiants étrangers.

Conservatoire national des arts et métiers [CNAM]

www.cnam.fr

Siège de la Présidence

292 rue Saint-Martin, 75003 Paris
Tél. 01 40 27 20 00

Informations

www.cnam-idf.fr
Service Info-Formation :
Tél. 01 40 27 23 30
Courriel : info-formation@cnam.fr

Le Conservatoire national des arts et métiers (CNAM) est ouvert aux salariés, aux demandeurs d'emploi et aux étudiants. Ils peuvent y préparer un diplôme ou acquérir une qualification au niveau de l'enseignement supérieur selon un rythme adapté à la situation de chacun, en journée, en cours du soir, le samedi ou à distance. Le CNAM propose également des formations par apprentissage, notamment des diplômes universitaires de tout niveau (DUT, licences, licences professionnelles et masters). Les disciplines sont très variées : économie et gestion, sciences humaines et sociales appliquées à l'entreprise, informatique, mathématiques, sciences et techniques industrielles, entre autres.

➔ Les études de santé

Pour devenir médecin, chirurgien-dentiste, sage-femme ou pharmacien, les études sont longues et comprennent, à l'issue de la première année, un concours difficile à réussir.

➔ Le numerus clausus

Les études de santé se déroulent à l'université. La 1^{re} année (PACES) est commune aux filières médecine, odontologie (chirurgie dentaire), maïeutique (sage-femme) et pharmacie. L'admission en 2^e année est conditionnée par la réussite au concours dans l'une des quatre filières : médecine, odontologie, sage-femme et pharmacie. Le nombre de places par filières (numerus clausus) est fixé annuellement pour chaque université par arrêté ministériel. Il est toujours très inférieur au nombre de candidats.

➔ Un concours très sélectif

La concurrence est très forte. La quasi-totalité des reçus sont titulaires du bac S. Le programme du concours nécessite un bon niveau dans les matières scientifiques : physique, biologie, chimie. Certains étudiants peuvent être réorientés à l'issue du 1^{er} ou du 2nd semestre de la PACES vers d'autres formations universitaires par décision du président de l'université.

➔ De longues études

Le diplôme d'Etat de docteur en médecine s'obtient au bout de 9 à 11 ans selon les spécialités. Les études en pharmacie ou chirurgie dentaire durent 6 ans au minimum et 5 ans pour celles de sage-femme.

S'INSCRIRE

www.admission-postbac.fr

Un vœu générique « UFR de santé en Ile-de-France » puis quatre choix hiérarchisés parmi les sept universités de santé franciliennes (au moins un choix pour une université située dans l'académie d'inscription au baccalauréat). Après les résultats du baccalauréat, les candidats sont répartis par le SADEP (Service inter-académique d'affectation en 1^{re} année des études de santé) au prorata du numerus clausus et selon différents critères : ordre des vœux, série du bac obtenu, mention au bac, académie d'obtention du bac. L'objectif est de satisfaire au mieux les candidats sur l'un de leurs quatre choix, tout en assurant une répartition homogène entre les universités. Aux alentours du 20 juillet, les candidats peuvent consulter leur dossier sur www.admission-postbac.fr et connaître leur université d'affectation. Toute affectation est définitive.

A SAVOIR

➔ Kiné après une première année d'études de santé

Plusieurs écoles de kinésithérapie recrutent des étudiants après le concours de la PACES :
 - Ecole de kinésithérapie de Paris (ADERF) - 75 Paris 12^e
Partenariats avec les UFR de santé des universités de Paris Descartes, Pierre et Marie Curie-UPMC, Versailles Saint-Quentin en Yvelines.
 - Institut de formation en kinésithérapie Pitié Salpêtrière - 75 Paris 13^e
Partenariat avec l'UFR de santé de l'université Paris Est Créteil Val-de-Marne UPEC.
 - Ecole nationale de kinésithérapie - 94 Saint-Maurice
Partenariats avec les UFR de santé des universités de Paris Diderot, Paris Sud, Paris Est Créteil Val-de-Marne UPEC, Paris 13.

Etudes de santé

1 ^{re} année commune aux études de santé (PACES)		2 ^e année			
Universités	Lieux d'enseignement	Médecine Groupes hospitaliers	Odontologie Facultés	Sage-femme Ecoles	Pharmacie Facultés
Paris Descartes [Paris 5] www.parisdescartes.fr www.biomedicale.parisdescartes.fr www.pharmacie.parisdescartes.fr www.medecine.parisdescartes.fr	- UFR biomédicale : 45 rue des Saints-Pères (75 Paris 6 ^e) - Faculté des sciences pharmaceutiques et biologiques de Paris : 4 avenue de l'Observatoire (75 Paris 6 ^e)	Cochin / Necker / Broussais / Hôpital européen Georges Pompidou (75 Paris)	Montrouge (92)	Baudelocque (75 Paris) Hôpital Foch (92 Suresnes)	Sciences pharmaceutiques et biologiques de Paris (75)
Pierre et Marie Curie (UPMC) [Paris 6] www.upmc.fr www.medecine.upmc.fr	- Site Pitié : 91 et 105 boulevard de l'Hôpital (75 Paris 13 ^e)	Saint-Antoine / Pitié-Salpêtrière / Tenon / Trousseau / Rothschild / Les Quinze-vingt (75 Paris) / Charles Foix-Jean Rostand (94 Ivry-sur-Seine)	Garancière (75 Paris) Montrouge (92)	Saint-Antoine (75 Paris)	Chatenay-Malabry (92)
Paris Diderot [Paris 7] www.univ-paris-diderot.fr www.medecine.univ-paris7.fr	- Site Villemin : 10 avenue de Verdun (75 Paris 10 ^e) - Site Bichat : 16, rue Henri Huchard (75 Paris 18 ^e)	Lariboisière / Saint-Louis / Fernand Widal / Bichat / Robert Debré (75 Paris) / Beaujon (92 Clichy) / Louis Mourier (92 Colombes)	Garancière (75 Paris)	Baudelocque (75 Paris) Jeanne Sentubéry (78 Poissy)	Sciences pharmaceutiques et biologiques de Paris (75)
Paris-Sud [Paris 11] www.u-psud.fr www.medecine.u-psud.fr www.pharmacie.u-psud.fr	- Campus d'Orsay : Rue du doyen André Guinier (91 Orsay) - Campus de Châtenay-Malabry : 5 avenue Jean-Baptiste Clément (92 Châtenay-Malabry)	Antoine Béclière (92 Clamart) / Bicêtre (94 le Kremlin-Bicêtre) / Paul Brousse (94 Villejuif)	Montrouge (92)	Hôpital Foch (92 Suresnes)	Chatenay-Malabry (92)
Paris-Est Créteil Val-de-Marne (UPEC) [Paris 12] www.u-pec.fr http://medecine.u-pec.fr	- Site Créteil : 8 rue du Général Sarraill (94 Créteil) - Site Torcy : 2 avenue Salvador Allende (77 Torcy)	Saint-Camille (77 Bry sur Marne) / Henri Mondor / Albert Chenevier / CHIC (94 Créteil) / CHIV (94 Villeneuve Saint Georges) / Emile Roux (94 Limeil-Brevannes) / Hôpital Begin (94 Saint-Mandé)	Garancière (75 Paris) Montrouge (92)	Saint-Antoine (75 Paris)	Chatenay-Malabry (92)
Paris 13 [Paris 13] www.univ-paris13.fr www.smbh.univ-paris13.fr	74, rue Marcel Cachin (93 Bobigny)	Avicenne (93 Bobigny) / Jean Verdier (93 Bondy) / René Muret (93 Sevran) / Hôpitaux associés (93 Seine Saint-Denis)	Garancière (75 Paris) Montrouge (92)	Baudelocque (75 Paris)	Sciences pharmaceutiques et biologiques de Paris (75)
Versailles Saint-Quentin-en-Yvelines [VSO] www.uvsq.fr	2 avenue de la Source de la Bièvre (78 Montigny-Le Bretonneux)	Sainte Périne (75 Paris) / André Mignot (78 Versailles) / Poissy - Saint Germain en Laye (78 Poissy) / Ambroise Paré (92 Boulogne) / Raymond Poincaré (92 Garches) / Foch (92 Suresnes)	Garancière (75 Paris) Montrouge (92)	UFR Sciences de la santé (78 Montigny-Le Bretonneux) Hôpital Foch (92 Suresnes)	Châtenay-Malabry (92)

MEDISUP

SCIENCES

PRÉPARATION AUX CONCOURS



Médecine
Pharmacie
Dentaire
Sage-femme
Paramédical

*kinésithérapeute, orthophoniste,
psychomotricien, audioprothésiste*

10 centres d'enseignement à Paris

Secrétariat : 16, rue de la Cerisaie - 75004 Paris - tél. 01 48 04 90 50 - fax 01 48 04 08 30

www.medisup.com

➔ Les facultés privées

Facultés privées

Institut catholique de Paris

www.icp.fr

21 rue d'Assas, 75006 Paris
Tél. 01 44 39 52 10

Portes ouvertes

Samedi 2 février (9h à 17h)

Inscriptions

www.admission-postbac.fr

Recrutement sélectif : dossier à retirer auprès de l'établissement.

Coût annuel des études

2500 à 4050 euros.

Domaine : Arts, lettres, langues

Licence, mentions

- **Histoire de l'art** (L1 à L3)^R

spécialités : histoire de l'art - allemand, histoire de l'art - anglais, histoire de l'art - espagnol

- **Langues, littératures et civilisations de l'Orient ancien** (L1 à L3)^R

- **Langues, littératures et civilisations étrangères** (LLCE) (L1 à L3)^R

spécialités : allemand, anglais, espagnol, anglais - allemand, anglais - espagnol

- parcours : communication : théorie et pratique (L2)
- parcours : préprofessionnalisation aux métiers de l'enseignement (L3)
- parcours : documentation (information-communication) (L3)
- parcours : français langue étrangère (L3)
- **Lettres modernes** (L1 à L3)^R
- parcours : communication : théorie et pratique (L2)
- parcours : documentation (information-communication) (L3)
- parcours : français langue étrangère (L3)
- parcours : parcours littéraire pluridisciplinaire intensif (L1 à L2)

^R Recrutement particulier : sur dossier.

Domaine : Droit, économie, gestion

Licence, mentions

- **Commerce international** (L1 à L3)^R
- **Droit, science politique** (L1 à L3)^R
- **Sciences sociales, économiques et politique** (L1 à L3)^R

^R Recrutement particulier : sur dossier.

Licence professionnelle

- **Gestion des ressources humaines** (L3)

Domaine : Sciences humaines et sociales

Licence, mentions

- **Histoire** (L1 à L3)^R

spécialité : histoire - géographie

- parcours : communication : théorie et pratique (L2)
- parcours : préprofessionnalisation aux métiers de l'enseignement (L3)
- parcours : documentation (Information-communication) (L3)

Licence, après bac+2

- **Philosophie** (L3)^R

^R Recrutement particulier : sur dossier.

Institut Saint Pie X

<http://iuspx.fr/>

21 rue du Cherche-Midi, 75006 Paris
Tél. 01 42 22 00 26

Portes ouvertes

Samedi 16 février (14h à 18h)

Inscriptions

www.admission-postbac.fr

Recrutement sélectif : dossier à retirer auprès de l'établissement.

Coût annuel des études

2600 euros.

Domaine : Arts, lettres, langues

Licence, mention

- **Lettres classiques** (L1 à L3)^R

^R Recrutement particulier : sur dossier.

Domaine : Sciences humaines et sociales

Licence, mentions

- **Histoire** (L1 à L3)^R

- parcours : histoire de l'art

- parcours : géographie

- **Philosophie** (L1 à L3)^R

^R Recrutement particulier : sur dossier.

Facultés libres de philosophie et de psychologie

www.ipc-paris.fr

70 avenue Denfert-Rochereau, 75014 Paris
Tél. 01 43 35 38 50

Portes ouvertes

Samedi 2 février (14h à 17h)

Samedi 23 mars (14h à 17h)

Inscriptions

www.admission-postbac.fr

Recrutement sélectif : dossier à retirer auprès de l'établissement.

Coût annuel des études

4650 euros environ.

Domaine : Sciences humaines et sociales

Licence, mentions

- **Philosophie** (L1 à L3)^R

- **Psychologie** (L1 à L3)^R

^R Recrutement particulier : sur dossier.

Faculté libre de droit - Université catholique de Lille

www.fld-paris.fr

La Grande Arche de La Défense
1 Parvis de la Défense, 92044 Paris La Défense Cedex
Tél. 08 11 46 04 55

Portes ouvertes

Samedi 23 février (10h à 17h)

Inscriptions

www.admission-postbac.fr

Recrutement sélectif : dossier à retirer auprès de l'établissement.

Coût annuel des études

3340 à 9000 euros.

Domaine : Droit, économie, gestion

Licence, mentions

- **Droit** (L1 à L3)^R

- **Européenne de droit** (L1 à L3)^R

^R Recrutement particulier : sur dossier.

ILEPS - Ecole supérieure des métiers du sport

www.ileps.org

13 boulevard de l'Hautil, 95092 Cergy-Pontoise Cedex
Tél. 01 30 75 60 50

Portes ouvertes :

Samedi 9 février (10h-17h)

Samedi 20 avril (10h-17h)

Samedi 22 juin (10h-13h)

Inscriptions

www.admission-postbac.fr

Recrutement sélectif : test et dossier à retirer auprès de l'établissement.

Coût annuel des études

4700 euros.

Domaine : Sciences, technologies, santé

Licence, mention

- **Sciences et techniques des activités physiques et sportives** (STAPS) (L1 à L3)^R

spécialités : activités physiques adaptées et santé, éducation et motricité, management du sport

^R Recrutement particulier : sur test et dossier.

Les DUT

Mini sommaire

↳ Index

Bâtiment, travaux publics	p. 51
Biologie, chimie	p. 51
Communication	p. 51
Droit	p. 51
Electricité, électronique	p. 51
Gestion, commerce, logistique	p. 52

Informatique	p. 52
Production industrielle, maintenance	p. 52
Sciences physiques	p. 52
Social	p. 52

↳ Carnet d'adresses	p. 53
---------------------------	-------

↳ Index

Les numéros renvoient aux établissements présents dans les pages 'Carnet d'adresses'.
Exemple : le DUT Génie civil se prépare dans l'établissement **4** du département **77**.

Infos : page 8

Formations		Scolaire	Apprentissage
Bâtiment, travaux publics			
DUT	Génie civil	77 4 78 8 95 32	78 8 95 32
Biologie, chimie			
DUT	Chimie option chimie	91 16 94 29	91 16 94 29
DUT	Génie biologique option analyses biologiques et biochimiques	94 28 95 33	
DUT	Génie biologique option diététique	94 28	
DUT	Génie biologique option génie de l'environnement	95 33	
DUT	Génie biologique option industries alimentaires et biologiques	94 28	
DUT	Génie chimique, génie des procédés option bio-procédés	78 9	
Communication			
DUT	Information-communication option communication des organisations	75 3	
DUT	Information-communication option métiers du livre et du patrimoine (MLP): bibliothèque- médiathèque, édition, librairie, musées et patrimoine	75 3 92 18	
DUT	Information-communication option publicité	75 3	
Droit			
DUT	Carrières juridiques	93 26	93 26
Electricité, électronique			
DUT	Génie électrique et informatique industrielle	77 6 78 10 91 13 92 20 93 26 94 27 28 95 32 34	75 1 77 6 78 10 93 26 94 27 28 95 32 34
DUT	Réseaux et télécommunications	78 10 93 26 94 29	78 10 93 26 94 29
DUT	Services et réseaux de communication	77 4 7 78 10 93 21 95 34	77 4

75 Paris, 77 Seine-et-Marne, 78 Yvelines, 91 Essonne, 92 Hauts-de-Seine, 93 Seine-Saint-Denis, 94 Val-de-Marne, 95 Val-d'Oise

Formations		Scolaire	Apprentissage
Gestion, commerce, logistique			
DUT	Gestion administrative et commerciale	78 9 93 22	78 9 93 22
DUT	Gestion des entreprises et des administrations option finance comptabilité	75 3 77 5 6 7 78 8 91 11 92 17 93 21 23 26	75 3 77 5 93 21 23 26
DUT	Gestion des entreprises et des administrations option petites et moyennes organisations	75 3 77 5 6 7 91 11 92 19 93 21 23 25 26	77 5 6 91 11 93 21 25
DUT	Gestion des entreprises et des administrations option ressources humaines	77 5 6 7 78 8 91 11 92 19 93 21 23 25 26	77 6 92 19 93 23 25 26
DUT	Gestion logistique et transport	91 13 93 25 95 30	91 13 93 25 95 30
DUT	Techniques de commercialisation	75 3 77 5 6 7 78 8 9 91 14 15 92 19 93 23 24 94 28 95 31 34	75 3 77 4 6 78 8 9 91 14 15 92 19 93 23 94 28 95 31
Informatique			
DUT	Informatique	75 3 77 4 5 78 10 91 16 93 22 26	77 4 5 78 10 91 16 93 22 26
DUT	Statistique et informatique décisionnelle	75 3	
Production industrielle, maintenance			
DUT	Génie industriel et maintenance	77 6 78 8 93 23 25	77 6 78 8 93 25
DUT	Génie mécanique et productique	78 8 91 14 92 20 93 23 94 27	75 1 91 14 92 20 93 23 94 27
DUT	Génie thermique et énergie	77 4 91 11 92 20	77 4 92 20
DUT	Hygiène sécurité environnement	93 23	78 8 93 23
DUT	Qualité, logistique industrielle et organisation option métrologie et gestion de la qualité	93 22 95 30	93 22
DUT	Qualité, logistique industrielle et organisation option organisation et gestion des flux	91 14 93 22 95 30	91 14 93 22 95 30
Sciences physiques			
DUT	Mesures physiques	75 2 91 16 93 23 94 28	91 16 94 28
DUT	Science et génie des matériaux	91 12 93 24	93 24
Social			
DUT	Carrières sociales option animation sociale et socioculturelle	75 3 77 6 93 21	77 6
DUT	Carrières sociales option assistance sociale	75 3 93 21	
DUT	Carrières sociales option éducation spécialisée	77 6 92 17 93 21	
DUT	Carrières sociales option gestion urbaine	93 21	

75 Paris, 77 Seine-et-Marne, 78 Yvelines, 91 Essonne, 92 Hauts-de-Seine, 93 Seine-Saint-Denis, 94 Val-de-Marne, 95 Val-d'Oise

➔ Carnet d'adresses

75 Paris

1 75 Paris 3^e

Institut de technologie du Conservatoire national des arts et métiers (IT-CNAM)

Conservatoire national des arts et métiers
292 rue Saint-Martin
Tél. 01 58 80 86 96
www.cnam.fr

Portes ouvertes : non communiquées

DUT Génie électrique et informatique industrielle **A***

DUT Génie mécanique et productique **A***

* avec le CFA Ingénieurs 2000, Tél. 01 60 95 81 32

2 75 Paris 13^e

IUT de Paris Diderot

Université Paris Diderot
10 rue Françoise Dolto
Tél. 01 57 27 79 74
www.iut.univ-paris7.fr

Portes ouvertes : mercredi 6 février (15h)

DUT Mesures physiques **S**

3 75 Paris 16^e

IUT Paris Descartes

Université Paris Descartes
143 avenue de Versailles
Tél. 01 42 86 47 23 (ou 22)
www.iut.parisdescartes.fr

Portes ouvertes : samedi 16 février (10h à 17h)

DUT Carrières sociales

- animation sociale et socioculturelle **S**
- assistance sociale **S**

DUT Gestion des entreprises et des administrations

- finance comptabilité **S A***
- petites et moyennes organisations **S**

DUT Information-communication

- communication des organisations **S**
- métiers du livre et du patrimoine **S**
- publicité **S**

DUT Informatique **S**

DUT Statistique et informatique décisionnelle **S**

DUT Techniques de commercialisation **S A***

* avec le CFA DIFCAM Banque et Assurances,
Tél. 01 44 37 30 40

77 Seine-et-Marne

4 77 Champs-sur-Marne

IUT de Marne-La-Vallée (site Champs-sur-Marne)

Université Paris-Est Marne-La-Vallée
2 rue Albert Einstein
Tél. 01 60 95 85 85
<http://iut.univ-mlv.fr>

Portes ouvertes : samedi 23 février (9h30 à 17h)

DUT Génie civil **S**

DUT Génie thermique et énergie **S A***

1^{re} année statut scolaire ; 2^e année possible en apprentissage

DUT Informatique **S A***

1^{re} année statut scolaire ; 2^e année possible en apprentissage

DUT Services et réseaux de communication **S A***

DUT Techniques de commercialisation **A***

* avec le CFA Descartes, Tél. 01 64 61 65 00

5 77 Fontainebleau

IUT de Seine et Marne Sud (site Fontainebleau)

Université Paris-Est Créteil
Val-de-Marne (UPEC)

Route forestière Hurtault

Tél. 01 60 74 68 00

www.iutsf.u-pec.fr/

Portes ouvertes : samedi 9 février (10h à 16h)

DUT Gestion des entreprises et des administrations

- finance comptabilité **S A***
- petites et moyennes organisations **S A***
- ressources humaines **S**

DUT Informatique **S A***

1^{re} année statut scolaire ; 2^e année en apprentissage

* avec le CFA SUP 2000, Tél. 01 43 53 68 00

DUT Techniques de commercialisation **S**

6 77 Lieusaint

IUT de Seine et Marne Sud (site Sénart)

Université Paris-Est Créteil
Val-de-Marne (UPEC)

Avenue Pierre Point

Tél. 01 64 13 44 90

www.iutsf.u-pec.fr/

Portes ouvertes : samedi 9 février (10h à 16h)

DUT Carrières sociales

- animation sociale et socioculturelle **S A***
- éducation spécialisée **S**

DUT Génie électrique et informatique

industrielle **S A***
1^{re} année statut scolaire ; 2^e année en apprentissage

DUT Génie industriel et maintenance **S A***

1^{re} année statut scolaire ; 2^e année en apprentissage

DUT Gestion des entreprises et des administrations

- finance comptabilité **S**
- petites et moyennes organisations **S A***

1^{re} année statut scolaire ; 2^e année en apprentissage

- ressources humaines **S A***

1^{re} année statut scolaire ; 2^e année en apprentissage

DUT Techniques de commercialisation **S A***

* avec le CFA SUP 2000, Tél. 01 43 53 68 00

7 77 Meaux

IUT de Marne-la-Vallée (site Meaux)

Université Paris-Est Marne-La-Vallée
17 rue Jablinoit

Tél. 01 64 36 44 10

<http://iut.univ-mlv.fr>

Portes ouvertes : samedi 23 février (9h30 à 17h)

DUT Gestion des entreprises et des administrations

- finance comptabilité **S**
- petites et moyennes organisations **S**
- ressources humaines **S**

DUT Services et réseaux de communication **S**

DUT Techniques de commercialisation **S**

78 Yvelines

8 78 Mantes-la-Jolie

IUT de Mantes en Yvelines

Université de Versailles Saint-Quentin-
en-Yvelines

7 rue Jean Hoët

Tél. 01 30 98 13 62

www.iut-mantes.uvsq.fr

Portes ouvertes : samedi 9 février (10h à 17h)

DUT Génie civil **S A***

DUT Génie industriel et maintenance **S A***

1^{re} année statut scolaire ; 2^e année en apprentissage

DUT Génie mécanique et productique **S**

DUT Gestion des entreprises et des administrations

- finance comptabilité **S**
- ressources humaines **S**

DUT Hygiène sécurité environnement **A***

* avec le CFA d'Alembert, Tél. 01 80 71 00 11

DUT Techniques de commercialisation **S A***

1^{re} année statut scolaire ; 2^e année en apprentissage

* avec le CFA CCIV ITEVEC Centre Roger Potin,

Tél. 01 39 04 27 78

9 78 Rambouillet

IUT de Vélizy (antenne de Rambouillet)

Université de Versailles Saint-Quentin-
en-Yvelines

19 allée des Vignes

Tél. 01 30 46 51 00

www.iut-rambouillet.uvsq.fr

Portes ouvertes : samedi 26 janvier (10h à 17h)

DUT Génie chimique, génie des procédés

- bio-procédés **S**

DUT Gestion administrative et commerciale **S A***

DUT Techniques de commercialisation **S A***

* avec le CFA SUP 2000, Tél. 01 43 53 68 00

10 78 Vélizy-Villacoublay

IUT de Vélizy

Université de Versailles Saint-Quentin-
en-Yvelines

10 - 12 avenue de l'Europe

Tél. 01 39 25 48 33

www.iut-velizy.uvsq.fr

Portes ouvertes : samedi 26 janvier (10h à 17h)

DUT Génie électrique et informatique

industrielle **S A***

* avec le CFA Union, Tél. 01 69 15 35 10

DUT Informatique **S A***

DUT Réseaux et télécommunications **S A***

* avec le CFA SUP 2000, Tél. 01 43 53 68 00

DUT Services et réseaux de communication **S**

91 Essonne

11 91 Brétigny-sur-Orge

IUT d'Evry (site Brétigny)

Université d'Evry-Val-d'Essonne

Chemin de la Tuilerie

Tél. 01 69 47 79 56 (ou 13)

www.iut.univ-evry.fr

Portes ouvertes : samedi 23 février (10h à 17h)

DUT Génie thermique et énergie S

DUT Gestion des entreprises et des administrations

- finance comptabilité S
- petites et moyennes organisations S A*
- ressources humaines S

* avec le CFA EVE (Evry Val d'Essonne),
Tél. 01 60 79 54 00

12 91 Evry

IUT d'Evry (département science et génie des matériaux)

Université d'Evry-Val-d'Essonne

Rue du père André Jarlan

Tél. 01 69 47 01 64

www.iut.univ-evry.fr

Portes ouvertes : samedi 23 février (10h à 17h)

DUT Science et génie des matériaux S

13 91 Evry

IUT d'Evry (site Les passages)

Université d'Evry-Val-d'Essonne

22 allée Jean Rostand

Tél. 01 69 47 72 00

www.iut.univ-evry.fr

Portes ouvertes : samedi 23 février (10h à 17h)

DUT Génie électrique et informatique industrielle S

DUT Gestion logistique et transport S A*

* avec le CFA EVE (Evry Val d'Essonne),
Tél. 01 60 79 54 00

14 91 Evry

IUT d'Evry (site Romero)

Université d'Evry-Val-d'Essonne

Cours Monseigneur Romero

Tél. 01 69 47 73 00

www.iut.univ-evry.fr

Portes ouvertes : samedi 23 février (10h à 17h)

DUT Génie mécanique et productique S A*

DUT Qualité, logistique industrielle et organisation

- organisation et gestion des flux S A*

DUT Techniques de commercialisation S A*

* avec le CFA EVE (Evry Val d'Essonne),
Tél. 01 60 79 54 00

15 91 Juvisy-sur-Orge

IUT d'Evry (site Juvisy-sur-Orge)

Université d'Evry-Val-d'Essonne

4 avenue Condorcet

Tél. 01 69 56 95 26

www.iut.univ-evry.fr

Portes ouvertes : samedi 23 février (10h à 17h)

DUT Techniques de commercialisation S A*

* avec le CFA EVE (Evry Val d'Essonne),
Tél. 01 60 79 54 00

16 91 Orsay

IUT d'Orsay

Université Paris-Sud

Plateau de Moulon

Tél. 01 69 33 60 00

www.iut-orsay.u-psud.fr

Portes ouvertes : samedi 23 février (10h à 17h)

DUT Chimie

- chimie S A*

1^{ère} année statut scolaire ; 2^e année en apprentissage

* avec le CFA AFI 24 Ile-de-France,

Tél. 01 49 67 03 00

DUT Informatique S A*

1^{ère} année statut scolaire ; 2^e année en apprentissage

* avec le CFA de l'AFIA, Tél. 01 76 91 59 13

DUT Mesures physiques S A*

* avec le CFA SUP 2000, Tél. 01 43 53 68 00

92 Hauts-de-Seine

17 92 Nanterre

IUT de Ville d'Avray (Nanterre)

Université Paris Ouest Nanterre La

Défense

200 avenue de la République

Tél. 01 40 97 98 27

www.u-paris10.fr

Portes ouvertes : mercredi 13 février (10h à 17h)

DUT Carrières sociales

- éducation spécialisée S

DUT Gestion des entreprises et des administrations

- finance comptabilité S

18 92 Saint-Cloud

IUT de Ville d'Avray (Saint-Cloud)

Université Paris Ouest Nanterre La

Défense

11 avenue Pozzo di Borgo

Tél. 01 40 97 98 66

www.scl.u-paris10.fr

Portes ouvertes : samedi 23 février (14h à 17h)

DUT Information-communication

- métiers du livre et du patrimoine S

19 92 Sceaux

IUT de Sceaux

Université Paris-Sud

8 avenue Cauchy

Tél. 01 40 91 24 99

www.iut-sceaux.u-psud.fr

Portes ouvertes : mercredi 13 février (13h30 à 17h)

DUT Gestion des entreprises et des administrations

- finance comptabilité S A*

1^{ère} année statut scolaire ; 2^e année en apprentissage

- petites et moyennes organisations S

- ressources humaines S A*

1^{ère} année statut scolaire ; 2^e année en apprentissage

DUT Techniques de commercialisation S A*

- orientations : marketing ou commerce international

Formation entièrement en apprentissage ou

seulement en 2^e année

* avec le CFA SUP 2000, Tél. 01 43 53 68 00

20 92 Ville-d'Avray

IUT de Ville d'Avray

Université Paris Ouest Nanterre La

Défense

50 rue de Sèvres

Tél. 01 40 97 48 00

www.cva.u-paris10.fr

Portes ouvertes : samedi 9 février (9h à 17h) et

mercredi 20 mars (14h à 17h)

DUT Génie électrique et informatique industrielle S

DUT Génie mécanique et productique S A*

DUT Génie thermique et énergie S A*

* avec le CFA SUP 2000, Tél. 01 43 53 68 00

93 Seine-Saint-Denis

21 93 Bobigny

IUT de Bobigny

Université Paris 13

1 rue de Chablis

Tél. 01 48 38 88 27

www.iut-bobigny.univ-paris13.fr

Portes ouvertes : mercredi 6 février (13h30 à 17h30)

DUT Carrières sociales

- animation sociale et socioculturelle S

- assistance sociale S

- éducation spécialisée S

- gestion urbaine S

DUT Gestion des entreprises et des administrations

- finance comptabilité S A*

- petites et moyennes organisations S A*

- ressources humaines S

DUT Services et réseaux de communication S

* avec le CFA SUP 2000, Tél. 01 43 53 68 00

22 93 Montreuil

IUT de Montreuil

Université Vincennes-Saint-Denis

140 rue de la Nouvelle France

Tél. 01 48 70 37 00

www.iut.univ-paris8.fr

Portes ouvertes : mercredi 13 février (13h à 18h)

DUT Gestion administrative et commerciale S A*

1^{ère} année statut scolaire ; 2^e année en apprentissage

* avec le CFA EVE (Evry Val d'Essonne),

Tél. 01 60 79 54 00

DUT Informatique S A*

1^{ère} année statut scolaire ; 2^e année en apprentissage

* avec le CFA de l'AFIA, Tél. 01 76 91 59 13

DUT Qualité, logistique industrielle et organisation

- métrologie et gestion de la qualité S A*

1^{ère} année statut scolaire ; 2^e année en apprentissage

- organisation et gestion des flux S A*

1^{ère} année statut scolaire ; 2^e année en apprentissage

* avec le CFA Formasup Paris, Tél. 01 53 63 53 50

23 93 Saint-Denis**IUT de Saint-Denis**

Université Paris 13

Place du 8 Mai 1945

Tél. 01 49 40 61 34 (ou 35)

www.iutds.univ-paris13.fr**Portes ouvertes** : samedi 26 janvier (10h à 16h) et mercredi 27 février (15h à 18h)**DUT** Génie industriel et maintenance **S A*****DUT** Génie mécanique et productique **S A*****DUT** Gestion des entreprises et des administrations- finance comptabilité **S A***- petites et moyennes organisations **S**- ressources humaines **S A***

* avec le CFA SUP 2000, Tél. 01 43 53 68 00

DUT Hygiène sécurité environnement **S A***

* avec le CFA SACEF, Tél. 01 78 09 88 51

DUT Mesures physiques **S****DUT** Techniques de commercialisation **S A***

* avec le CFA SUP 2000, Tél. 01 43 53 68 00

24 93 Saint-Denis**IUT de Saint-Denis (site La Plaine St-Denis)**

Université Paris 13

3 - 7 rue de la Croix Faron

Tél. 01 55 93 75 10

www.iutsd.univ-paris13.fr**Portes ouvertes** : mercredi 27 février (15h à 18h)**DUT** Science et génie des matériaux **S A*****DUT** Techniques de commercialisation **S**

* avec le CFA SUP 2000, Tél. 01 43 53 68 00

25 93 Tremblay-en-France**IUT de Tremblay-en-France**

Université Vincennes-Saint-Denis

3 rue de la Râperie

Tél. 01 41 51 12 22

www.iut2t.univ-paris8.fr**Portes ouvertes** : mercredi 20 février (13h30 à 17h)**DUT** Génie industriel et maintenance **S A*****DUT** Gestion des entreprises et des administrations- petites et moyennes organisations **S A***- ressources humaines **S A*****DUT** Gestion logistique et transport **S A***

* avec le CFA Union, Tél. 01 69 15 35 10

26 93 Villetaneuse**IUT de Villetaneuse**

Université Paris 13

99 avenue Jean-Baptiste Clément

Tél. 01 49 40 44 51

www.iutv.univ-paris13.fr**Portes ouvertes** : mercredi 30 janvier (13h30 à 17h)**DUT** Carrières juridiques **S A*****DUT** Génie électrique et informatiqueindustrielle **S A*****DUT** Gestion des entreprises et des administrations- finance comptabilité **S A***- petites et moyennes organisations **S**- ressources humaines **S A*****DUT** Informatique **S A*****DUT** Réseaux et télécommunications **S A***

* avec le CFA SUP 2000, Tél. 01 43 53 68 00

94 Val-de-Marne**27 94 Cachan****IUT de Cachan**

Université Paris-Sud

9 avenue de la Division Leclerc

Tél. 01 41 24 11 00

www.iut-cachan.u-psud.fr**Portes ouvertes** : samedi 2 février et mercredi 20 mars (13h30 à 18h30)**DUT** Génie électrique et informatiqueindustrielle **S A***

* avec le CFA Union, Tél. 01 69 15 35 10

DUT Génie mécanique et productique **S****28 94 Créteil****IUT de Créteil-Vitry (site Créteil)**

Université Paris-Est Créteil

Val-de-Marne

61 avenue du Général de Gaulle

Tél. 01 45 17 16 84

<http://iut.u-pec.fr>**Portes ouvertes** : samedi 9 février (10h à 16h)**DUT** Génie biologique- analyses biologiques et biochimiques **S**- diététique **S**- industries alimentaires et biologiques **S****DUT** Génie électrique et informatiqueindustrielle **S A***1^{re} année statut scolaire ; 2^e année en apprentissage**DUT** Mesures physiques **S A***1^{re} année statut scolaire ; 2^e année en apprentissage**DUT** Techniques de commercialisation **S A***1^{re} année statut scolaire ; 2^e année en apprentissage

* avec le CFA SUP 2000, Tél. 01 43 53 68 00

29 94 Vitry-sur-Seine**IUT de Créteil-Vitry (site Vitry)**

Université Paris-Est Créteil

Val-de-Marne

120-122 rue Paul Armandot

Tél. 01 45 17 16 84

<http://iut.u-pec.fr/>**Portes ouvertes** : samedi 9 février (10h à 16h)**DUT** Chimie- chimie **S A***1^{re} année statut scolaire ; 2^e année en apprentissage

* avec le CFA AFI 24 Ile-de-France,

Tél. 01 49 67 03 00

DUT Réseaux et télécommunications **S A***

* avec le CFA SUP 2000, Tél. 01 43 53 68 00

95 Val d'Oise**30 95 Argenteuil****IUT de Cergy-Pontoise (site Argenteuil)**

Université de Cergy-Pontoise

95 - 97 rue Valère Collas

Tél. 01 39 98 34 00 (ou 73)

www.iut.u-cergy.fr**Portes ouvertes** : samedi 26 janvier (10h à 17h) et mercredi 20 février (15h à 19h)**DUT** Gestion logistique et transport **S A***1^{re} année statut scolaire ; 2^e année en apprentissage**DUT** Qualité, logistique industrielle et organisation- métrologie et gestion de la qualité **S**- organisation et gestion des flux **S A***

* avec le CFA SUP 2000, Tél. 01 43 53 68 00

31 95 Cergy**IUT de Cergy-Pontoise (site Cergy - Saint-Christophe)**

Université de Cergy-Pontoise

49 avenue des Genottes

Tél. 01 34 25 71 00

www.iut.u-cergy.fr**Portes ouvertes** : samedi 26 janvier (10h à 17h)**DUT** Techniques de commercialisation **S A***

* avec le CFA SUP 2000, Tél. 01 43 53 68 00

32 95 Cergy**IUT de Cergy-Pontoise (site Neuville-sur-Oise)**

Université de Cergy-Pontoise

5 mail Gay Lussac

Tél. 01 34 25 68 30

www.iut.u-cergy.fr**Portes ouvertes** : samedi 26 janvier (10h à 17h)**DUT** Génie civil **S A***1^{re} année statut scolaire ; 2^e année en apprentissage**DUT** Génie électrique et informatiqueindustrielle **S A***1^{re} année statut scolaire ; 2^e année en apprentissage

* avec le CFA SUP 2000, Tél. 01 43 53 68 00

33 95 Cergy**IUT de Cergy-Pontoise (site Saint-Martin - Pontoise)**

Université de Cergy-Pontoise

2 avenue Adolphe Chauvin

Tél. 01 34 25 75 46

www.iut.u-cergy.fr**Portes ouvertes** : samedi 26 janvier (10h à 17h)**DUT** Génie biologique- analyses biologiques et biochimiques **S**- génie de l'environnement **S****34 95 Sarcelles****IUT de Cergy-Pontoise (site Sarcelles)**

Université de Cergy-Pontoise

34 Boulevard Bergson

Tél. 01 34 38 26 00

www.iut.u-cergy.fr**Portes ouvertes** : samedi 26 janvier (10h à 17h) et mercredi 20 février (15h à 19h)**DUT** Génie électrique et informatiqueindustrielle **S A***

* avec le CFA SUP 2000, Tél. 01 43 53 68 00

DUT Services et réseaux de communication **S****DUT** Techniques de commercialisation **S**

Les BTS

BTSA, DMA, DTS, MAN

Mini sommaire

Index

Agriculture, environnement	p. 56
Arts appliqués	p. 56
Audiovisuel, communication, édition	p. 57
Bâtiment, travaux publics	p. 57
Biologie, chimie	p. 57
Electricité, électronique	p. 58
Gestion, commerce	p. 58
Hôtellerie, tourisme	p. 59
Informatique	p. 60
Matériaux, métallurgie	p. 60

Mécanique	p. 60
Production, maintenance	p. 60
Santé, social	p. 61
Autres mises à niveau	p. 61
Les langues rares en BTS	p. 61

Carnet d'adresses

Public	p. 62
Privé	p. 78
Apprentissage	p. 82

Index

Les numéros renvoient aux établissements présents dans les pages "Carnet d'adresses".

Exemple : le BTSA Agronomie : productions végétales se prépare dans l'établissement **325** du département **78**.

Infos : page 9

Formations		Public	Privé	Apprentissage
Agriculture, environnement				
BTSA	Agronomie : productions végétales		78 325	
BTSA	Aménagements paysagers	77 44 78 103 93 178	75 309 78 323 93 342	75 416 78 492 93 548
BTSA	Analyse et conduite de systèmes d'exploitation	77 44		78 490
BTSA	Développement, animation des territoires ruraux	77 44		
BTSA	Gestion et maîtrise de l'eau		78 323	75 418
BTSA	Gestion et protection de la nature		78 324	
BTS	Hygiène propreté environnement	75 34 92 141		78 480 94 569
BTS	Métiers de l'eau	75 18		75 420
BTSA	Production horticole	78 103		
BTS	Qualité dans les industries alimentaires et les bio-industries	75 16 18 93 184		75 418
BTSA	Sciences et technologies des aliments - aliments et processus technologiques			78 490
BTSA	Technico-commercial			
	- animaux d'élevage et de compagnie			78 483
	- jardin et végétaux d'ornement			78 492
	- vins et spiritueux			75 415
Arts appliqués				
MAN	Arts appliqués	75 1 9 13 14 25 35 77 54 72 91 120 92 155 93 176 94 211 212 223 95 250	75 302 316 94 348	
DMA	Art du bijou et du joyau	75 13		75 402

Formations		Public	Privé	Apprentissage
Arts appliqués (suite)				
DMA	Arts de l'habitat	75 13		
DMA	Arts graphiques	75 14 35		
DMA	Arts textiles et céramiques	75 1 77 54 92 155 94 212		
DMA	Cirque			93 552
BTS	Concepteur en art et industrie céramique	75 25		
DMA	Costumier réalisateur	75 9 78 107 94 211 212		
DMA	Décor architectural	75 25 36		
BTS	Design de communication espace et volume	75 5 13 25 91 120		
BTS	Design de mode, textile et environnement	75 1 25		
BTS	Design de produits	75 13 25 94 215 95 250	75 302	
BTS	Design d'espace	75 1 13 25 77 54 94 223 95 250		94 570
BTS	Design graphique	75 1 14 25 35 77 72 92 138 143 155 93 176	75 316	75 424 93 539 549
BTS	Métiers de la mode - vêtement	75 12 40 92 150	75 304	
Audiovisuel, communication, édition				
DMA	Cinéma d'animation	75 14	75 302	
BTS	Communication	75 4 19 31 92 152 93 162 171 94 197 95 229	75 301 91 330 94 349	75 401 410 414 419 424 78 496 92 532 93 539
BTS	Communication et industries graphiques	75 14 77 72 92 143		93 549
BTS	Edition	75 14		75 417
BTS	Métiers de l'audiovisuel	92 138 93 181 185 94 193		93 540 550 94 557
BTS	Photographie	75 35	94 343	
Bâtiment, travaux publics				
MAN	Préparatoire à technicien supérieur P.T.S. (BTP)		94 348	
BTS	Agencement de l'environnement architectural	75 13		
BTS	Aménagement finition	77 54		94 558
BTS	Bâtiment	75 28 77 78 91 118 93 170 94 223	94 348	75 428 91 506 512 94 570 95 578
BTS	Enveloppe du bâtiment : façades étanchéité	75 23 77 62		77 462
BTS	Etudes et économie de la construction	75 28 91 118 94 215	94 348	75 427
BTS	Fluides, énergies, environnements	75 24 77 76 78 112 94 192 95 229		75 404 445 78 500 91 508 93 542 94 565
BTS	Géomètre topographe	75 10 77 48 91 118	94 348	75 413 78 500 93 541
BTS	Systèmes constructifs bois et habitat	94 215		
BTS	Travaux publics	75 28 77 78 78 100 94 223	94 348	78 494 91 506 92 529 94 570
Biologie, chimie				
BTS	Analyses de biologie médicale	75 18 78 111 93 184 94 195 95 236	75 318	75 446 78 487
BTS	Bioanalyses et contrôles	75 18 77 43 78 104	75 312 318 94 349	75 446
BTS	Biophysicien de laboratoire			75 422

75 Paris, 77 Seine-et-Marne, 78 Yvelines, 91 Essonne, 92 Hauts-de-Seine, 93 Seine-Saint-Denis, 94 Val-de-Marne, 95 Val-d'Oise

Formations		Public	Privé	Apprentissage
Biologie, chimie (suite)				
BTS	Biotechnologie	75 18 91 125 92 146		
BTS	Chimiste	75 18 92 146 94 214	75 312 78 327	75 420 92 523
BTS	Physico-métallographe de laboratoire			75 422
BTS	Techniques physiques pour l'industrie et le laboratoire	75 18		78 472
Electricité, électronique				
BTS	Domotique	92 140 94 192		78 485 93 551
BTS	Electrotechnique	75 27 37 39 77 47 50 68 78 91 101 105 110 91 119 123 126 134 92 141 93 163 181 184 94 196 199 210 223 95 226 233 245	93 341	75 406 411 425 442 77 450 456 465 78 481 498 91 508 92 517 524 535 93 543 553 94 571 95 587
BTS	Génie optique	75 30 92 147		
BTS	Systèmes électroniques	75 10 27 37 39 77 47 76 78 110 91 120 93 170 184 94 194 210 95 226 245		75 413 78 485 92 524
Gestion, commerce				
BTS	Assistant de gestion de PME PMI (à référentiel commun européen)	75 2 8 17 20 29 31 77 63 73 79 78 84 89 93 95 91 117 123 130 92 139 147 155 93 163 182 184 94 197 200 202 209 218 95 227 239 243 247	75 301 313 316 93 338 94 347 95 350	75 401 408 410 419 424 429 438 77 454 457 464 466 470 78 482 485 486 493 499 91 504 508 92 515 525 530 536 94 560 95 572 582 586 589
BTS	Assistant de manager	75 6 7 31 42 77 43 51 56 64 68 80 78 92 104 111 91 116 119 127 129 130 136 92 139 159 93 161 163 167 169 177 180 94 195 200 206 208 95 225 243 247 248	75 301 304 308 311 313	75 408 410 424 431 438 77 451 464 466 78 480 484 485 493 499 91 504 506 508 510 511 92 515 518 525 528 538 93 551 94 563 566 95 582
BTS	Assurance	75 17 38 92 145 94 221		75 410 441 91 502 92 531
BTS	Banque - marché des particuliers	75 4 8 77 80 78 87 106 91 129 93 172 94 195 95 231	75 313 91 329 94 347 95 352	75 433 440 91 508 95 579
BTS	Commerce international (à référentiel commun européen)	75 7 17 20 31 42 77 53 58 67 70 75 78 104 91 128 132 92 155 156 93 162 172 186 94 195 216 95 241 247 250	75 301 306 314 77 321 78 328 91 330 92 333 334 94 344 95 351	75 401 409 414 424 77 457 466 78 496 92 524 536
BTS	Comptabilité et gestion des organisations	75 2 3 7 8 17 20 29 31 32 77 43 50 63 65 68 69 77 81 78 90 92 104 106 108 111 91 114 116 119 127 129 130 92 137 144 155 156 157 93 160 163 165 167 171 180 190 94 195 196 197 200 201 206 207 208 218 222 95 225 229 238 242 248	75 303 304 311 313 316 77 321 322 78 326 328 91 330 92 332 334 93 340 94 347	75 408 410 412 414 424 435 438 77 447 78 489 91 510 92 525 526 536 95 582 588

Formations		Public	Privé	Apprentissage
Gestion, commerce (suite)				
BTS	Management des unités commerciales	75 8 11 19 21 27 31 32 38 77 45 59 67 69 74 82 78 93 99 101 108 111 91 114 116 136 92 139 144 149 93 160 165 167 173 177 183 184 188 190 94 200 204 205 206 207 218 219 221 222 95 225 232 234 244	75 301 304 311 314 315 316 77 320 321 78 327 328 91 329 92 334 94 344 349	75 401 409 414 437 440 77 454 457 464 466 470 78 477 482 488 491 493 497 499 91 504 508 92 515 516 519 525 537 93 545 547 551 94 563 95 572 580 584 585 587
BTS	Négociation et relation client	75 8 12 19 20 29 31 77 52 69 80 78 89 90 94 106 111 91 119 122 128 133 136 92 149 154 159 93 164 166 177 94 196 205 218 220 95 228 231 234 235	75 311 314 315 77 319 93 338 94 344 95 350	75 401 409 410 414 423 424 440 445 77 447 454 457 464 78 475 477 479 491 499 91 508 510 92 515 519 525 531 537 93 545 554 94 560 563 567 569 95 572 573 587
BTS	Notariat	75 42 78 111 91 129 92 157 94 201 95 234	75 307	
BTS	Professions immobilières	75 19 31 42 77 66 83 78 108 91 119 92 148 93 182 95 241		75 407 410 78 491 495 91 504 510
BTS	Technico-commercial			
	- bois, matériaux dérivés et associés	75 26 94 215		
	- commercialisation de biens et services industriels	93 161 94 222	92 336	75 409 413 78 485 91 508 92 524 525 95 587
	- domotique et environnement technique du bâtiment	92 153 93 163		
	- énergie et environnement			75 425 94 556
	- énergie et services	75 24		
	- équipements et systèmes	95 233		
	- habillement et ameublement	75 12		
	- matériaux du bâtiment	75 28		
	- mesure industrielle et traçabilité	91 129		
	- véhicules industriels et équipements automobiles		92 336	
BTS	Transport et prestations logistiques	75 19 41 93 189 95 238		78 478 92 522
Hôtellerie, tourisme				
MAN	Hôtellerie-restauration	75 22 33 77 54 78 86 92 142 93 168	75 304 91 330	75 432 434 77 458
BTS	Hôtellerie-restauration	75 22 33 77 54 78 86 92 142 93 168	75 304 91 330	75 405 432 434 439 440 77 458 463 78 473 474 92 516 521 93 544 555 94 568 95 583
BTS	Responsable d'hébergement (à référentiel commun européen)	78 86		77 458
BTS	Tourisme	75 31 77 82 78 86 92 142 93 169	75 308 91 330 94 349	75 440 77 458 468 469 91 508 94 563

75 Paris, 77 Seine-et-Marne, 78 Yvelines, 91 Essonne, 92 Hauts-de-Seine, 93 Seine-Saint-Denis, 94 Val-de-Marne, 95 Val-d'Oise

Formations		Public	Privé	Apprentissage
Informatique				
BTS	Informatique et réseaux pour l'industrie et les services techniques	75 10 37 39 77 47 50 78 110 91 113 119 129 92 151 93 161 191 94 196 210 217 95 226 246 249		75 413 77 459 78 485 498 91 511 94 564
BTS	Services informatiques aux organisations	75 3 27 31 77 49 69 78 85 96 91 123 124 129 92 145 93 163 164 94 195 210 95 240 242	75 311 315 77 322 92 332 334 93 339 340 94 346	75 401 408 412 414 424 77 448 452 459 78 485 91 506 510 511 92 521 524 537 93 542 95 577 585
Matériaux, métallurgie				
BTS	Conception et réalisation de carrosseries	92 158	95 350	
BTS	Conception et réalisation en chaudronnerie industrielle	94 222 95 226		78 481 93 542 95 575
BTS	Constructions métalliques	91 118		
BTS	Etude et réalisation d'outillages de mise en forme des matériaux	77 60 94 194		
BTS	Industries plastiques Europlastic (à référentiel commun européen)	92 146		
BTS	Traitement des matériaux	75 37 93 175		91 509 95 576
Mécanique				
BTS	Aéronautique			91 509 95 576
BTS	Agroéquipement			77 453 91 507
BTS	Après-vente automobile	91 135 93 175 179 94 198 203 95 237	95 350	78 476 478 91 513 514 92 527 93 546 94 565 567 95 573
BTS	Maintenance et après-vente des engins de travaux publics et de manutention	77 55		77 453
BTS	Moteurs à combustion interne	91 135		91 514
Production, maintenance				
BTS	Assistance technique d'ingénieur	75 39 77 46 91 129	92 337	77 449 78 481 91 503 92 524 533 93 542
BTS	Conception de produits industriels	75 10 37 77 69 78 110 91 119 92 151 93 163 94 210 95 226		75 413 77 471 78 481 91 503 92 533
BTS	Conception et industrialisation en microtechniques	75 37 77 76 78 98 91 129 92 147 93 191 94 199 95 246	75 317	75 444 77 467 93 542
BTS	Conception et réalisation de systèmes automatiques	75 37 77 68 69 78 91 105 91 129 92 140 93 163 94 194 95 233 245	75 303	75 413 77 460 92 517
BTS	Contrôle industriel et régulation automatique	75 18 77 71		75 420 78 481
BTS	Développement et réalisation bois	75 26 94 215		
BTS	Industrialisation des produits mécaniques	75 10 77 60 76 78 110 91 119 92 151 93 161 94 194 95 226		75 413 77 461 467 78 481 92 534 93 542 94 562
BTS	Maintenance industrielle	75 39 77 72 78 110 91 115 121 126 92 141 151 93 175 94 199 222 95 230 239	93 341	75 413 442 78 481 91 501 503 92 517 520 524 93 542 94 559 561 95 587

Formations		Public	Privé	Apprentissage
Santé, social				
BTS	Diététique	75 34 92 142		
BTS	Economie sociale familiale	75 34 77 43 92 140 149 93 174 187 94 195 95 243	75 305 308	
BTS	Esthétique cosmétique	75 12 94 213		75 436 78 497 95 581
DTS	Imagerie médicale et radiologie thérapeutique	75 18 94 200 95 236		
BTS	Opticien lunetier	75 30 92 147	91 331 93 340	75 426 430 91 505
BTS	Podo-orthésiste	75 40		
BTS	Prothésiste-orthésiste	75 40		75 443
BTS	Services et prestations des secteurs sanitaire et social	75 34 77 43 78 104 109 91 131 92 140 93 177 94 205 95 224	75 301 310 94 347	75 403 421 94 563
Autres mises à niveau				
MAN	Mise à niveau pour BTS à l'intention des bacs généraux et technologiques		75 312 94 348	
MAN	Mise à niveau pour BTS à l'intention des bacs professionnels		94 348	

Les langues «rares» en BTS

Les langues vivantes (LV) ne sont indiquées que pour les BTS où la maîtrise des langues est particulièrement importante. Les langues dites « rares » sont les langues enseignées dans peu d'établissements. Pour les autres langues, se reporter directement aux établissements figurant dans le carnet d'adresses.

Formations	arabe	chinois	hébreu	italien	japonais	portugais	russe
MAN	Hôtellerie-restauration			75 434			
BTS	Assistant de gestion de PME PMI (à référentiel commun européen)	75 8 31		75 31		75 31 78 493	75 31
BTS	Assistant de manager	75 31	75 6 311	95 247 75 31 308 311 95 247		75 31 308 78 493 91 119	75 31
BTS	Banque	75 8		95 352			
BTS	Commerce international (à référentiel commun européen)	75 31 314	75 17 314 77 321 466 78 328 94 216	75 31 314 78 496 94 216 344 95 247	75 314	75 31 314	75 31 314
BTS	Communication	75 31		75 31		75 31	75 31
BTS	Comptabilité et gestion des organisations	75 8 31 92 144	75 311	75 31 311		75 31 91 119 94 196	75 31
BTS	Hôtellerie-restauration		75 434 92 142 521		75 434		
BTS	Management des unités commerciales	75 8 31 314 92 144	75 311 314 77 59 82	75 314 93 547	75 31 311 314 94 344	75 31 314 78 493	75 31 314
BTS	Négociation et relation client	75 8 31 314	75 311 314	75 314	75 31 311 314 94 44 560	75 31 314 91 119 94 196	75 31 314
BTS	Professions immobilières	75 31		75 31		75 31 91 119	75 31
BTS	Tourisme	75 31	77 82 92 142		75 31 77 468	75 31 308	75 31

75 Paris, 77 Seine-et-Marne, 78 Yvelines, 91 Essonne, 92 Hauts-de-Seine, 93 Seine-Saint-Denis, 94 Val-de-Marne, 95 Val-d'Oise

➔ Carnet d'adresses

LEGENDE

Les établissements sont classés par ordre croissant de numéro de département puis par ordre alphabétique de commune.

Sont mentionnés :

- les **établissements publics** : p. 62 à 77
- les **établissements privés sous contrat, reconnus ou consulaires** : p. 78 à 81
- les **centres de formation d'apprentis et établissements proposant des formations par apprentissage** p. 82 à 93

Pour obtenir des informations concernant d'autres types d'établissements, consulter le site Internet de l'Onisep, www.onisep.fr. Vous pouvez également vous renseigner dans un CIO (Centre d'information et d'orientation).

Les langues vivantes (LV) ne sont indiquées que pour les BTS où la maîtrise des langues est importante.

BTS : Brevet de technicien supérieur

BTSA : Brevet de technicien supérieur agricole

CCI : Chambre de commerce et d'industrie

CFA : Centre de formation d'apprentis

DMA : Diplôme des métiers d'art

DTS : Diplôme de technicien supérieur

LV : Langue vivante

MAN : Mise à niveau

Public

75 Paris

1 75 Paris 3^e

Ecole supérieure des arts appliqués Duperré

11 rue Dupetit-Thouars

Tél. 01 42 78 59 09

www.duperre.org/

MAN Arts appliqués

BTS Design de mode, textile et environnement

- mode
- textile, matériaux et surface

BTS Design d'espace

BTS Design graphique

- communication et médias imprimés

DMA Arts textiles et céramiques

- arts textiles
- céramique artisanale

2 75 Paris 3^e

Lycée Simone Weil

7 rue de Poitou

Tél. 01 48 87 37 74

<http://lyc-simone-weil.ac-paris.fr>

BTS Assistant de gestion de PME PMI (à référentiel commun européen)

LV: anglais, espagnol

BTS Comptabilité et gestion des organisations

LV: anglais

3 75 Paris 3^e

Lycée Turgot

69 rue de Turbigo

Tél. 01 53 01 14 10

<http://lyc-turgot.scola.ac-paris.fr>

BTS Comptabilité et gestion des organisations

LV: anglais

BTS Services informatiques aux organisations

- solutions d'infrastructure, systèmes et réseaux
- solutions logicielles et applications métiers

4 75 Paris 4^e

Lycée Sophie Germain

9 rue de Jouy

Tél. 01 44 54 81 54

<http://lyc-sophie-germain.scola.ac-paris.fr>

BTS Banque

- marché des particuliers

LV: anglais

BTS Communication

LV: anglais

5 75 Paris 6^e

Lycée Maximilien Vox

5 rue Madame

Tél. 01 45 49 78 78

<http://lyc-maximilien-vox.scola.ac-paris.fr>

BTS Design de communication espace et volume

6 75 Paris 8^e

Lycée Racine

20 rue du Rocher

Tél. 01 45 22 11 51

<http://lyc-racine.ac-paris.fr>

BTS Assistant de manager

LV: allemand, anglais, chinois, espagnol

7 75 Paris 9^e

Lycée Edgar Quinet

63 rue des Martyrs

Tél. 01 48 78 55 17

BTS Assistant de manager

LV: allemand, anglais, espagnol

BTS Commerce international (à référentiel commun européen)

LV: allemand, anglais, espagnol

BTS Comptabilité et gestion des organisations

LV: allemand, anglais, espagnol

8 75 Paris 10^e

Lycée Jules Siegfried

12 rue d'Abbeville

Tél. 01 45 26 50 95

<http://lyc-siegfried.scola.ac-paris.fr>

BTS Assistant de gestion de PME PMI (à référentiel commun européen)

LV: allemand, anglais, arabe, espagnol

BTS Banque

- marché des particuliers

LV: allemand, anglais, arabe, espagnol

BTS Comptabilité et gestion des organisations

LV: allemand, anglais, arabe, espagnol

BTS Management des unités commerciales

LV: allemand, anglais, arabe, espagnol

BTS Négociation et relation client

LV: allemand, anglais, arabe, espagnol

9 75 Paris 11^e

Lycée Paul Poiret

19 rue des Tailandiers

Tél. 01 55 28 82 00

<http://lycee-paul-poiret.org>

MAN Arts appliqués

DMA Costumier réalisateur

10 75 Paris 11^e**Lycée polyvalent Dorian**

74 avenue Philippe Auguste
Tél. 01 44 93 81 30
www.lycee-dorian.org
Internat garçons

BTS Conception de produits industriels**BTS** Géomètre topographe**BTS** Industrialisation des produits mécaniques**BTS** Informatique et réseaux pour l'industrie et les services techniques**BTS** Systèmes électroniques**11 75 Paris 12^e****Lycée Arago**

4 place de la Nation
Tél. 01 43 07 37 40
<http://lyc-arago.ac-paris.fr>

BTS Management des unités commerciales*LV: anglais, espagnol***12 75 Paris 12^e****Lycée Elisa Lemonnier**

20 avenue Armand Rousseau
Tél. 01 43 45 82 21
www.elisa-lemonnier.fr

BTS Esthétique cosmétique**BTS** Métiers de la mode vêtement**BTS** Négociation et relation client*LV: anglais, espagnol***BTS** Technico-commercial

- habillement et ameublement

13 75 Paris 12^e**Lycée-ESAA-Ecole Boule**

9 rue Pierre Bourdan
Tél. 01 44 67 69 67
www.ecole-boule.org

MAN Arts appliqués**BTS** Agencement de l'environnement architectural**BTS** Design de communication espace et volume**BTS** Design de produits**BTS** Design d'espace**DMA** Art du bijou et du joyau**DMA** Arts de l'habitat

- décors et mobiliers
- ornements et objets
- restauration de mobilier

14 75 Paris 13^e**Ecole Estienne**

18 boulevard Auguste Blanqui
Tél. 01 55 43 47 47
www.ecole-estienne.fr

MAN Arts appliqués**BTS** Communication et industries graphiques

- étude et réalisation de produits graphiques
- étude et réalisation de produits imprimés

BTS Design graphique

- communication et médias imprimés
- communication et médias numériques

BTS Edition**DMA** Arts graphiques

- gravure
- illustration
- reliure dorure
- typographie

DMA Cinéma d'animation**15 75 Paris 13^e****Lycée professionnel Galilée**

28 rue de Patay
Tél. 01 45 82 65 50
<http://lyc-galilee.ac-paris.fr>

BTS Prothésiste dentaire (sous réserve)**16 75 Paris 13^e****LP Nicolas-Louis Vauquelin / Lycée des métiers**

13-21 avenue Boutroux
Tél. 01 40 77 00 60
www.lycee-vauquelin.fr

BTS Qualité dans les industries alimentaires et les bio-industries*1^{re} année statut scolaire, 2^e année en apprentissage***17 75 Paris 13^e****Lycée Jean Lurçat Site Gobelins**

48 avenue des Gobelins
Tél. 01 44 08 70 20
www.lycee-jean-lurcat.net

BTS Assistant de gestion de PME PMI (à référentiel commun européen)*LV: allemand, anglais, espagnol***BTS** Assurance*LV: allemand, anglais, espagnol***BTS** Commerce international (à référentiel commun européen)*LV: allemand, anglais, chinois, espagnol***BTS** Comptabilité et gestion des organisations*LV: allemand, anglais, espagnol***18 75 Paris 13^e****Lycée Pierre-Gilles de Genes Ecole nationale de chimie, physique et biologie**

11 rue Pirandello
Tél. 01 44 08 06 50
www.lycee-pierre-gilles-de-gennes-encpb.org

BTS Analyses de biologie médicale**BTS** Bioanalyses et contrôles**BTS** Biotechnologie**BTS** Chimiste**BTS** Contrôle industriel et régulation automatique**BTS** Métiers de l'eau**BTS** Qualité dans les industries alimentaires et les bio-industries**BTS** Techniques physiques pour l'industrie et le laboratoire**DTS** Imagerie médicale et radiologie thérapeutique (3 ans)**19 75 Paris 13^e****Lycée Jean Lurçat - Site Patay**

121 rue de Patay
Tél. 01 44 06 77 50
www.lycee-jean-lurcat.net

BTS Communication*LV: allemand, anglais, espagnol***BTS** Management des unités commerciales*LV: allemand, anglais, espagnol***BTS** Négociation et relation client*LV: allemand, anglais, espagnol***BTS** Professions immobilières*LV: allemand, anglais, espagnol***BTS** Transport et prestations logistiques*LV: allemand, anglais, espagnol***20 75 Paris 14^e****Lycée Emile Dubois**

14 rue Emile Dubois
Tél. 01 44 16 85 90
<http://lyc-edubois.scola.ac-paris.fr/>

BTS Assistant de gestion de PME PMI (à référentiel commun européen)*LV: anglais, espagnol***BTS** Commerce international (à référentiel commun européen)*LV: anglais, espagnol***BTS** Comptabilité et gestion des organisations*LV: anglais, espagnol***BTS** Négociation et relation client*LV: anglais, espagnol***21 75 Paris 14^e****Lycée François Villon**

10 à 16 avenue Marc Sangnier
Tél. 01 53 90 25 00
<http://lyc-francois-villon.scola.ac-paris.fr>

BTS Management des unités commerciales*LV: anglais, espagnol***22 75 Paris 14^e****Lycée hôtelier Guillaume Tirel**

237 boulevard Raspail
Tél. 01 44 84 19 00
<http://lyc-guillaume-tirel.scola.ac-paris.fr>

MAN Hôtellerie restauration*LV: allemand, anglais, espagnol***BTS** Hôtellerie-restauration

- art culinaire, art de la table et du service
- mercatique et gestion hôtelière

*LV: allemand, anglais, espagnol***23 75 Paris 14^e****Lycée Lucas de Nehou**

19 rue Friant
Tél. 01 55 76 55 60
<http://lyc-lucas-de-nehou.scola.ac-paris.fr>

BTS Enveloppe du bâtiment : façades étanchéité

24 75 Paris 14^e

Lycée Raspail

5 bis avenue Maurice d'Ocagne
Tél. 01 40 52 73 00
<http://lyc-raspail.scola.ac-paris.fr>

BTS Fluides, énergies, environnements

- génie climatique
- génie frigorifique
- génie sanitaire et thermique
- maintenance et gestion des systèmes fluidiques et énergétiques

BTS Technico-commercial

- énergie et services

LV: anglais

25 75 Paris 15^e

Ecole nationale supérieure des arts appliqués et des métiers d'art Olivier de Serres

63-65 rue Olivier de Serres
Tél. 01 53 68 16 90
www.ensaama.net

MAN Arts appliqués

BTS Concepteur en art et industrie céramique

BTS Design de communication espace et volume

BTS Design de mode, textile et environnement

- textile, matériaux et surface

BTS Design de produits

BTS Design d'espace

BTS Design graphique

- communication et médias imprimés
- communication et médias numériques

DMA Décor architectural

- décor du mur spécialisation : fresque-mosaïque-laque
- matériaux de synthèse
- métal
- traitement plastique et de la transparence dominante : vitrail

26 75 Paris 15^e

Lycée Léonard de Vinci

20 rue Bourseul
Tél. 01 53 68 05 25
www.lyceebois.fr

BTS Développement et réalisation bois

BTS Technico-commercial

- bois, matériaux dérivés et associés

LV: anglais, espagnol

27 75 Paris 15^e

Lycée Louis Armand

321 rue Lecourbe
Tél. 01 45 57 51 50
www.louis-armand-paris.org

BTS Electrotechnique

BTS Management des unités commerciales

LV: anglais, espagnol

BTS Services informatiques aux organisations

- solutions d'infrastructure, systèmes et réseaux
- solutions logicielles et applications métiers

BTS Systèmes électroniques

28 75 Paris 15^e

Lycée régional du bâtiment et des travaux publics

15 rue Saint-Lambert
Tél. 01 53 98 98 00
www.saint-lambert.org

BTS Bâtiment

BTS Etudes et économie de la construction

BTS Technico-commercial

- matériaux du bâtiment

LV: anglais

BTS Travaux publics

29 75 Paris 15^e

Lycée Roger Verlomme

24 rue Fondary
Tél. 01 56 77 22 00
<http://lyc-verlomme.scola.ac-paris.fr>

BTS Assistant de gestion de PME PMI (à référentiel commun européen)

1^{re} année statut scolaire, 2^e année en apprentissage

LV: anglais, espagnol

BTS Comptabilité et gestion des organisations

LV: anglais

BTS Négociation et relation client

30 75 Paris 15^e

Lycée technologique Fresnel

31 boulevard Pasteur
Tél. 01 53 69 62 62
<http://lyc-fresnel.scola.ac-paris.fr>

BTS Génie optique

- optique instrumentale
- photonique

BTS Opticien lunetier

31 75 Paris 17^e

Ecole nationale de commerce

70 boulevard Bessières
Tél. 01 44 85 85 00
www.enc-bessieres.org

BTS Assistant de gestion de PME PMI (à référentiel commun européen)

LV: allemand, anglais, arabe, espagnol, italien, portugais, russe

BTS Assistant de manager

LV: allemand, anglais, arabe, espagnol, italien, portugais, russe

BTS Commerce international (à référentiel commun européen)

LV: allemand, anglais, arabe, espagnol, italien, portugais, russe

BTS Communication

LV: allemand, anglais, arabe, espagnol, italien, portugais, russe

BTS Comptabilité et gestion des organisations

LV: allemand, anglais, arabe, espagnol, italien, portugais, russe

BTS Management des unités commerciales

LV: allemand, anglais, arabe, espagnol, italien, portugais, russe

BTS Négociation et relation client

LV: allemand, anglais, arabe, espagnol, italien, portugais, russe

BTS Professions immobilières

LV: allemand, anglais, arabe, espagnol, italien, portugais, russe

BTS Services informatiques aux organisations

- solutions d'infrastructure, systèmes et réseaux
- solutions logicielles et applications métiers

BTS Tourisme

LV: allemand, anglais, arabe, espagnol, italien, portugais, russe

32 75 Paris 17^e

Lycée international de Paris Honoré de Balzac

118 boulevard Bessières
Tél. 01 53 11 12 13
<http://lyc-balzac.ac-paris.fr>

BTS Comptabilité et gestion des organisations

LV: anglais

BTS Management des unités commerciales

LV: anglais

33 75 Paris 17^e

Lycée Jean Drouant

20 rue Médéric
Tél. 01 56 21 01 01
www.lyceejeandrouant.fr

MAN Hôtellerie restauration

LV: allemand, anglais, espagnol

BTS Hôtellerie-restauration

- art culinaire, art de la table et du service
- mercatique et gestion hôtelière

LV: allemand, anglais, espagnol

34 75 Paris 18^e

Lycée François Rabelais

9 rue Francis de Croisset
Tél. 01 53 09 13 00
www.lycee-rabelais-paris.fr

BTS Diététique

BTS Economie sociale familiale

BTS Hygiène propreté environnement

BTS Services et prestations des secteurs sanitaire et social

35 75 Paris 18^e

Lycée technologique d'Arts appliqués Auguste Renoir

24 rue Ganneron
Tél. 01 40 08 45 60
www.ltaa-augusterenoir-paris.com

MAN Arts appliqués

BTS Design graphique

- communication et médias imprimés

BTS Photographie

DMA Arts graphiques

- illustration

36 75 Paris 19^e**Lycée du bâtiment Hector Guimard**

19 rue Curial
Tél. 01 40 37 74 47
<http://lyc-hector-guimard.scola.ac-paris.fr>
Internat garçons-filles
DMA Décor architectural
- décor du mur

37 75 Paris 19^e**Lycée Diderot**

61 rue David d'Angers
Tél. 01 40 40 36 36
www.diderot.org
BTS Conception de produits industriels
BTS Conception et industrialisation en microtechniques
BTS Conception et réalisation de systèmes automatiques
BTS Electrotechnique
BTS Informatique et réseaux pour l'industrie et les services techniques
BTS Systèmes électroniques
BTS Traitement des matériaux
- traitements thermiques

38 75 Paris 19^e**Lycée Henri Bergson**

27 rue Edouard Pailleron
Tél. 01 42 02 06 36
<http://lyc-bergson.scola.ac-paris.fr>
BTS Assurance
1^{re} année statut scolaire, 2^e année en apprentissage
LV: anglais
BTS Management des unités commerciales
LV: anglais

39 75 Paris 19^e**Lycée Jacquard**

2 bis rue Bouret
Tél. 01 44 84 40 00
www.ac-paris.fr/serail/lyc-jacquard/
BTS Assistance technique d'ingénieur
BTS Electrotechnique
BTS Informatique et réseaux pour l'industrie et les services techniques
BTS Maintenance industrielle
BTS Systèmes électroniques

40 75 Paris 19^e**Lycée polyvalent d'Alembert**

22 sente des Dorées
Tél. 01 42 08 04 10
<http://lyc-dalembert.ac-paris.fr>
BTS Métiers de la mode vêtement
- champ d'application : chaussures
BTS Podo-orthésiste (3 ans)
BTS Prothésiste-orthésiste (3 ans)

41 75 Paris 20^e**Lycée Martin Nadaud**

23 rue de la Bidassoa
Tél. 01 40 33 80 50
<http://lyc-nadaud.scola.ac-paris.fr>
BTS Transport et prestations logistiques
LV: anglais

42 75 Paris 20^e**Lycée Maurice Ravel**

89 cours de Vincennes
Tél. 01 44 64 87 40
www.lycee-maurice-ravel.fr
Internat filles
BTS Assistant de manager
LV: allemand, anglais, espagnol
BTS Commerce international (à référentiel commun européen)
LV: allemand, anglais, espagnol
BTS Notariat
LV: allemand, anglais, espagnol
BTS Professions immobilières
LV: allemand, anglais, espagnol

77 Seine-et-Marne**43 77 Avon**

Lycée Uruguay France
1 avenue des Marronniers
Tél. 01 60 74 50 60
www.lyceeuruguayfrance.ac-creteil.fr
Internat garçons-filles
BTS Assistant de manager
LV: allemand, anglais, espagnol
BTS Bioanalyses et contrôles
BTS Comptabilité et gestion des organisations
LV: anglais
BTS Economie sociale familiale
BTS Services et prestations des secteurs sanitaire et social

44 77 Brie-Comte-Robert

Lycée Bougainville Sciences et Nature
RD 319
Tél. 01 60 62 33 00
www.lycee-bougainville.fr
Internat garçons-filles
BTSA Aménagements paysagers
BTSA Analyse et conduite de systèmes d'exploitation
BTSA Développement, animation des territoires ruraux

45 77 Brie-Comte-Robert

Lycée polyvalent Blaise Pascal
15 allée Commandant Guesnet
Tél. 01 64 05 22 65
www.blaisepascalbrie.ac-creteil.fr
BTS Management des unités commerciales
LV: anglais, espagnol

46 77 Bussy-Saint-Georges**Lycée Martin Luther King**

21 avenue du Général de Gaulle
Tél. 01 64 66 26 41
ww3.ac-creteil.fr/Lycees/77/martinlutherkingbussy
BTS Assistance technique d'ingénieur

47 77 Champagne-sur-Seine**Lycée polyvalent La Fayette**

Place des Celestins
Tél. 01 64 69 54 10
www.lyceelafayette.fr
Internat garçons-filles
BTS Electrotechnique
BTS Informatique et réseaux pour l'industrie et les services techniques
BTS Systèmes électroniques

48 77 Champs-sur-Marne**Ecole nationale des sciences géographiques**

6-8 avenue Blaise Pascal
Tél. 01 64 15 30 01
www.ensg.eu
Hébergement organisé hors établissement
BTS Géomètre topographe

49 77 Champs-sur-Marne**Lycée René Descartes**

4 boulevard Copernic
Tél. 01 64 68 25 07
<http://lyceerenedescartes77.fr>
BTS Services informatiques aux organisations
- solutions d'infrastructure, systèmes et réseaux
- solutions logicielles et applications métiers

50 77 Chelles**Lycée Gaston Bachelard**

32 avenue de l'Europe
Tél. 01 64 72 88 88
www.gastonbachelard.ac-creteil.fr
BTS Comptabilité et gestion des organisations
LV: anglais
BTS Electrotechnique
BTS Informatique et réseaux pour l'industrie et les services techniques

51 77 Chelles**Lycée Jehan de Chelles**

47 rue des Cités
Tél. 01 64 72 43 40
www.jehandechelles.ac-creteil.fr
BTS Assistant de manager
LV: anglais, espagnol

52 77 Chelles**Lycée professionnel Louis Lumière**

4 rue Louis Lumière
Tél. 01 60 93 12 10
www.louislumiere.ac-creteil.fr
BTS Négociation et relation client
LV: anglais

53 77 Combs-la-Ville**Lycée Galilée**

Avenue André Malraux
Tél. 01 60 34 53 30
www.lyceegalilee.ac-creteil.fr

BTS Commerce international (à référentiel commun européen)

LV: allemand, anglais, espagnol

54 77 Conjis-sur-Thérouanne**Lycée Le Gué à Tresmes**

Le Gué à Tresmes
Tél. 01 64 35 52 56
www.lycee-gueatresmes.fr
Internat garçons-filles

MAN Arts appliqués

MAN Hôtellerie restauration

LV: allemand, anglais, espagnol

BTS Aménagement finition

BTS Design d'espace

BTS Hôtellerie-restauration

- art culinaire, art de la table et du service
- mercatique et gestion hôtelière

LV: allemand, anglais

DMA Arts textiles et céramiques

- céramique artisanale

55 77 Coulommiers**Lycée Georges Cormier**

6 rue des Templiers
Tél. 01 64 75 30 00
www.lyceedesmetierscormier.ac-creteil.fr
Internat garçons-filles

BTS Maintenance et après-vente des engins de travaux publics et de manutention

56 77 Coulommiers**Lycée Jules Ferry**

4 rue Henri Dunant
Tél. 01 64 75 88 44
www.lyceescoulommiers.net/moodle/
Internat garçons-filles

BTS Assistant de manager

LV: anglais, espagnol

58 77 Dammarie-les-Lys**Lycée polyvalent Frédéric Joliot-Curie**

168 rue Frédéric Joliot-Curie
Tél. 01 64 39 34 34
www.lyceejoliotcurie77.fr

BTS Commerce international (à référentiel commun européen)

LV: allemand, anglais, espagnol

59 77 Fontainebleau**Lycée François Couperin**

Route Hurtault
Tél. 01 60 39 55 00
www.fcouperin.net
Internat filles

BTS Management des unités commerciales

LV: anglais, chinois

60 77 Héricy**Lycée La Fayette**

847 route de Fontaineroux
Tél. 01 60 39 50 00
www.lyceelafayette.fr

Internat garçons

BTS Etude et réalisation d'outillages de mise en forme des matériaux

BTS Industrialisation des produits mécaniques

62 77 La Rochette**Lycée professionnel Benjamin Franklin**

Rue de la Forêt
Tél. 01 64 83 50 77
www.ac-creteil.fr/Lycees/77/franklinlarochette
Internat garçons-filles

BTS Enveloppe du bâtiment : façades étanchéité
1^{re} année statut scolaire, 2^e année en apprentissage

63 77 Lagny-sur-Marne**Lycée Van Dongen**

45 rue Jean Mermoz
Tél. 01 64 02 30 11
www.vandongenlagny.ac-creteil.fr

BTS Assistant de gestion de PME PMI (à référentiel commun européen)

LV: anglais

BTS Comptabilité et gestion des organisations

LV: anglais

64 77 Le Mée-sur-Seine**Lycée George Sand**

Rue de la mare au diable
Tél. 01 60 56 52 00
<http://georgesand.nerim.net>

BTS Assistant de manager

LV: anglais, espagnol

65 77 Longperrier**Lycée polyvalent Charles de Gaulle**

6 place Jean Mermoz
Tél. 01 64 02 75 23
www.cdg.ac-creteil.fr

BTS Comptabilité et gestion des organisations

LV: anglais

66 77 Meaux**Lycée Henri Moissan**

20 cours de Verdun
Tél. 01 60 09 77 70
ww3.ac-creteil.fr/Lycees/77/henrimoissanmeaux
Internat garçons-filles

BTS Professions immobilières

LV: anglais

67 77 Meaux**Lycée Jean Vilar**

83 avenue Salvador Allende
Tél. 01 60 23 00 00
www.lycee-jean-vilar77.com

Hébergement organisé hors établissement

BTS Commerce international (à référentiel commun européen)

LV: allemand, anglais, espagnol

BTS Management des unités commerciales

LV: anglais

68 77 Meaux**Lycée Pierre de Coubertin**

Chaussée de Paris
Tél. 01 64 34 57 27
<http://lyceecoubertin-meaux.fr>
Internat garçons-filles

BTS Assistant de manager

LV: allemand, anglais, espagnol

BTS Comptabilité et gestion des organisations

LV: anglais

BTS Conception et réalisation de systèmes automatiques

BTS Electrotechnique

69 77 Melun**Lycée polyvalent Léonard de Vinci**

2 bis rue Edouard Branly
Tél. 01 60 56 60 60
www.vinci-melun.org
Internat garçons-filles

BTS Comptabilité et gestion des organisations

LV: anglais

BTS Conception de produits industriels

BTS Conception et réalisation de systèmes automatiques

BTS Management des unités commerciales

LV: anglais

BTS Négociation et relation client

LV: anglais

BTS Services informatiques aux organisations

- solutions d'infrastructure, systèmes et réseaux
- solutions logicielles et applications métiers

70 77 Mitry-Mory**Lycée polyvalent Honoré de Balzac**

Avenue Paul Langevin
Tél. 01 64 27 80 81
<http://lpohdb.fr>

BTS Commerce international (à référentiel commun européen)

LV: anglais, espagnol

71 77 Moissy-Cramayel**Lycée polyvalent de la Mare Carrée**

Rue de la Mare Carrée
Tél. 01 64 13 44 22
www.lamarecarree.fr

BTS Contrôle industriel et régulation automatique

72 77 Montereau-Fault-Yonne**Lycée André Malraux**

Avenue du Lycée
Tél. 01 64 70 71 71
www.lycee-andre-malraux.org
Internat garçons-filles

MAN Arts appliqués

BTS Communication et industries graphiques
- étude et réalisation de produits graphiques
- étude et réalisation de produits imprimés

BTS Design graphique
- communication et médias imprimés

BTS Maintenance industrielle**73 77 Montereau-Fault-Yonne****Lycée polyvalent Flora Tristan**

12 avenue du 8 Mai 1945
Tél. 01 64 32 50 62
www.lyceefloratristan77.ac-creteil.fr

BTS Assistant de gestion de PME PMI (à référentiel commun européen)

*LV: anglais, espagnol***74 77 Nemours****Lycée Etienne Bezout**

31 avenue Etienne Dailly
Tél. 01 64 45 50 30
www.lyceenemours.ac-creteil.fr

BTS Management des unités commerciales*LV: anglais***75 77 Noisiel****Lycée polyvalent Gérard de Nerval**

89 cours des Roches
Tél. 01 60 37 53 00
www.lyceegerarddenerval.ac-creteil.fr

BTS Commerce international (à référentiel commun européen)

*LV: allemand, anglais, espagnol***76 77 Noisiel****Lycée polyvalent René Cassin**

1 avenue Pierre Mendès France
Tél. 01 60 37 56 56
www.ac-creteil.fr/lycees/77/rcassinnoisiel

BTS Conception et industrialisation en microtechniques

BTS Fluides, énergies, environnements
- génie frigorifique

BTS Industrialisation des produits mécaniques**BTS** Systèmes électroniques**77 77 Pontault-Combault****Lycée Camille Claudel**

Place d'Anyama
Tél. 01 64 40 60 23
www.lcc77.org

BTS Comptabilité et gestion des organisations*LV: anglais***78 77 Provins****Lycée polyvalent les Pannevelles**

Route de Chalaute
Tél. 01 60 58 55 80
www.lespannevelles.ac-creteil.fr
Internat garçons-filles

BTS Bâtiment**BTS** Travaux publics**79 77 Provins****Lycée Thibaut de Champagne**

3 rue du Collège
Tél. 01 64 00 33 33
www.lyceethibautdechampagne.com

BTS Assistant de gestion de PME PMI (à référentiel commun européen)

*LV: anglais***80 77 Roissy-en-Brie****Lycée Charles le Chauve**

4 rue Joseph Bodin de Boismortier
Tél. 01 60 34 20 20
www.lechauveroissy.ac-creteil.fr

BTS Assistant de manager*LV: anglais***BTS** Banque

- marché des particuliers

*LV: anglais***BTS** Négociation et relation client*LV: anglais***81 77 Savigny-le-Temple****Lycée Pierre Mendès France**

11 avenue de l'Europe
Tél. 01 64 41 09 20
<http://lyceepmf-savignyletemple.fr/>

BTS Comptabilité et gestion des organisations*LV: anglais***82 77 Torcy****Lycée Jean Moulin**

6-8 avenue Jean Moulin
Tél. 01 60 37 38 70
www.jeanmoulintorcy.fr

BTS Management des unités commerciales*LV: allemand, anglais, chinois, espagnol***BTS** Tourisme*LV: allemand, anglais, chinois, espagnol***83 77 Vaux-le-Pénil****Lycée polyvalent Simone Signoret**

Place du 14 juillet
Tél. 01 60 68 24 64
www.lycee-signoret.fr

BTS Professions immobilières*LV: anglais***78 Yvelines****84 78 Aubergenville****Lycée Vincent Van Gogh**

Rue Jules Ferry
Tél. 01 30 95 03 33
www.lyc-vangogh-aubergenville.ac-versailles.fr

BTS Assistant de gestion de PME PMI (à référentiel commun européen)

*LV: anglais, espagnol***85 78 Conflans-Sainte-Honorine****Lycée Jules Ferry**

7 rue Bouyssel
Tél. 01 34 90 03 70
www.lyc-ferry-conflans.ac-versailles.fr/

BTS Services informatiques aux organisations

- solutions logicielles et applications métiers

86 78 Guyancourt**Lycée d'hôtellerie et de tourisme**

Place François Rabelais
Tél. 01 30 96 12 00
www.lyc-hotellerie-guyancourt.ac-versailles.fr
Internat garçons-filles

MAN Hôtellerie restauration*LV: allemand, anglais, espagnol***BTS** Hôtellerie-restauration- art culinaire, art de la table et du service
- mercatique et gestion hôtelière*LV: allemand, anglais, espagnol*

BTS Responsable d'hébergement (à référentiel commun européen)

*LV: allemand, anglais, espagnol***BTS** Tourisme*LV: allemand, anglais, espagnol***87 78 La Celle-Saint-Cloud****Lycée Pierre Corneille**

4 avenue Pierre Corneille
Tél. 01 39 69 40 03
www.lyc-corneille-lacelle.ac-versailles.fr

BTS Banque

- marché des particuliers

89 78 La Queue-lez-Yvelines**Lycée Jean Monnet**

Place de l'Europe
Tél. 01 34 86 66 70
www.lyc-monnet-lqly.ac-versailles.fr

BTS Assistant de gestion de PME PMI (à référentiel commun européen)

*LV: anglais, espagnol***BTS** Négociation et relation client*LV: anglais, espagnol*

90 78 Les Mureaux**Lycée François Villon**

Rue Salvador Allende
Tél. 01 30 99 20 01
www.lyc-villon-mureaux.ac-versailles.fr/

BTS Comptabilité et gestion des organisations
LV: anglais, espagnol

BTS Négociation et relation client
- spécialisation : assurance
1^{re} année statut scolaire, 2^e année en apprentissage
LV: allemand, anglais, espagnol

91 78 Mantes-la-Jolie**Lycée Jean Rostand**

66 rue Fernand Bodet
Tél. 01 30 94 09 21
www.lyc-rostand-mantes.ac-versailles.fr/

BTS Conception et réalisation de systèmes automatiques

BTS Electrotechnique

92 78 Mantes-la-Jolie**Lycée Saint-Exupéry**

8 rue Marcel Fouque
Tél. 01 30 63 21 21
www.lyc-stex-mantes.ac-versailles.fr/

BTS Assistant de manager
LV: anglais, espagnol

BTS Comptabilité et gestion des organisations
LV: anglais

93 78 Mantes-la-Ville**Lycée Camille Claudel**

20 rue de la Lyre
Tél. 01 34 97 92 10
www.lyc-metiers-mantes.ac-versailles.fr

BTS Assistant de gestion de PME PMI (à référentiel commun européen)
1^{re} année statut scolaire, 2^e année en apprentissage
LV: anglais, espagnol

BTS Management des unités commerciales
1^{re} année statut scolaire, 2^e année en apprentissage
LV: anglais, espagnol

94 78 Maurepas**Lycée des 7 Mares**

13 rue de la Beauce
Tél. 01 30 13 98 98
www.lyc-7mares-maurepas.ac-versailles.fr

BTS Négociation et relation client
LV: anglais

95 78 Montigny-le-Bretonneux**Lycée Descartes**

6 boulevard Descartes
Tél. 01 30 43 03 33
www.lyc-descartes-montigny.ac-versailles.fr

BTS Assistant de gestion de PME PMI (à référentiel commun européen)
LV: anglais

96 78 Plaisir**Lycée Jean Vilar**

1033 avenue du Général de Gaulle
Tél. 01 30 55 18 77
www.lyc-vilar-plaisir.ac-versailles.fr

BTS Services informatiques aux organisations
- solutions d'infrastructure, systèmes et réseaux
- solutions logicielles et applications métiers

98 78 Poissy**Lycée Charles de Gaulle**

10 rue Gustave Eiffel
Tél. 01 39 11 77 11
www.lyc-cdg-poissy.ac-versailles.fr

BTS Conception et industrialisation en microtechniques

99 78 Poissy**Lycée Le Corbusier**

88 rue de Villiers
Tél. 01 39 65 13 55
www.lyc-lecorbusier-poissy.ac-versailles.fr/

BTS Management des unités commerciales
LV: anglais, espagnol

100 78 Porcheville**Lycée Lavoisier**

44 boulevard de la République
Tél. 01 34 79 66 30
www.lyc-lavoisier-porcheville.ac-versailles.fr/

BTS Travaux publics

101 78 Rambouillet**Lycée Louis Bascan**

5 avenue du Général Leclerc
Tél. 01 34 83 64 00
www.lyc-bascan-rambouillet.ac-versailles.fr

Internat garçons-filles
BTS Electrotechnique
BTS Management des unités commerciales
LV: allemand, anglais, espagnol

103 78 Saint-Germain-en-Laye**Lycée agricole et horticole**

Route forestière des Princesses
Tél. 01 30 87 18 00
www.lyceehorticole.ac-versailles.fr

Internat garçons-filles
BTSA Aménagements paysagers
BTSA Production horticole

104 78 Saint-Germain-en-Laye**Lycée Jean-Baptiste Poquelin**

72 rue Léon Desoyer
Tél. 01 30 87 44 00
www.lycee-poquelin.fr

BTS Assistant de manager
LV: allemand, anglais, espagnol

BTS Bioanalyses et contrôles
BTS Commerce international (à référentiel commun européen)

LV: allemand, anglais, espagnol

BTS Comptabilité et gestion des organisations
LV: anglais, espagnol

BTS Services et prestations des secteurs sanitaire et social

105 78 Saint-Germain-en-Laye**Lycée Léonard de Vinci**

2 boulevard Hector Berlioz
Tél. 01 39 10 25 25
www.lyc-vinci-saint-germain.ac-versailles.fr

BTS Conception et réalisation de systèmes automatiques

BTS Electrotechnique

106 78 Sartrouville**Lycée Evariste Galois**

87 avenue de Tobrouk
Tél. 01 30 86 72 72
www.lyc-galois-sartrouville.ac-versailles.fr

BTS Banque
- marché des particuliers
LV: anglais, espagnol

BTS Comptabilité et gestion des organisations
LV: anglais, espagnol

BTS Négociation et relation client
LV: anglais, espagnol

107 78 Sartrouville**Lycée polyvalent Jules Verne**

2 rue de la Constituante
Tél. 01 61 04 13 00
www.lyceejulesverne.net

DMA Costumier réalisateur

108 78 Trappes**Lycée de la Plaine de Neauphle**

3 place Naguib Mafhouz
Tél. 01 30 16 08 20
www.lyc-plaineneauphle-trappes.ac-versailles.fr

BTS Comptabilité et gestion des organisations
LV: anglais, espagnol

BTS Management des unités commerciales
LV: anglais, espagnol

BTS Professions immobilières
1^{re} année statut scolaire, 2^e année en apprentissage
LV: anglais, espagnol

109 78 Trappes**Lycée professionnel Henri Matisse**

55 rue de Montfort
Tél. 01 30 62 87 42

www.lyc-matisse-trappes.ac-versailles.fr/

BTS Services et prestations des secteurs sanitaire et social (*sous réserve*)

110 78 Versailles**Lycée Jules Ferry**

29 rue du Maréchal Joffre
Tél. 01 39 20 11 60

www.lyc-ferry-versailles.ac-versailles.fr

BTS Conception de produits industriels

BTS Electrotechnique

BTS Industrialisation des produits mécaniques

BTS Informatique et réseaux pour l'industrie et les services techniques

BTS Maintenance industrielle

BTS Systèmes électroniques

111 78 Versailles**Lycée Marie Curie**

70 avenue de Paris
Tél. 01 39 24 13 70

www.lyc-curie-versailles.ac-versailles.fr

BTS Analyses de biologie médicale

BTS Assistant de manager

LV: allemand, anglais, espagnol

BTS Comptabilité et gestion des organisations

LV: allemand, anglais, espagnol

BTS Management des unités commerciales

LV: allemand, anglais, espagnol

BTS Négociation et relation client

LV: allemand, anglais, espagnol

BTS Notariat

LV: allemand, anglais, espagnol

112 78 Villiers-Saint-Frédéric**Lycée Violet le Duc**

1 route de Septeuil
Tél. 01 34 91 71 50

www.lycee-vld.net

Internat garçons-filles

BTS Fluides, énergies, environnements

- génie sanitaire et thermique

- maintenance et gestion des systèmes fluidiques et énergétiques

91 Essonne**113** 91 Arpajon**Lycée Edmond Michelet**

2 boulevard Abel Cornaton
Tél. 01 60 83 97 63

www.lyc-michelet-arpajon.ac-versailles.fr

BTS Informatique et réseaux pour l'industrie et les services techniques

114 91 Arpajon**Lycée René Cassin**

17 rue Jean Moulin
Tél. 01 60 83 29 09

www.lyc-cassin-arpajon.ac-versailles.fr

BTS Comptabilité et gestion des organisations

LV: anglais

BTS Management des unités commerciales

LV: anglais

115 91 Athis-Mons**Lycée Clément Ader**

37 bis rue G. Anthoiz de Gaulle
Tél. 01 69 38 36 36

www.lyc-ader-athis.ac-versailles.fr

BTS Maintenance industrielle

116 91 Athis-Mons**Lycée Marcel Pagnol**

3 Avenue de la Terrasse Prolongée
Tél. 01 69 21 78 08

www.lyc-pagnol-athis.ac-versailles.fr

BTS Assistant de manager

LV: anglais, espagnol

BTS Comptabilité et gestion des organisations

LV: anglais, espagnol

BTS Management des unités commerciales

LV: anglais, espagnol

117 91 Bondoufle**Lycée François Truffaut**

Rue Georges Pompidou
Tél. 01 69 11 35 40

www.lyc-truffaut-bondoufle.ac-versailles.fr/

BTS Assistant de gestion de PME PMI (*à référentiel commun européen*)

LV: allemand, anglais, espagnol

118 91 Brétigny-sur-Orge**Lycée Jean Pierre Timbaud**

4 rue Henri Douard
Tél. 01 60 85 50 00

www.lyc-timbaud-bretigny.ac-versailles.fr/

Internat garçons-filles

BTS Bâtiment

BTS Constructions métalliques

BTS Etudes et économie de la construction

BTS Géomètre topographe

119 91 Corbeil-Essonnes**Lycée Robert Doisneau**

95 boulevard Jean Jaurès
Tél. 01 60 88 81 81

<http://lyc2-doisneau-corbeil.ac-versailles.fr>

BTS Assistant de manager

LV: allemand, anglais, espagnol, portugais

BTS Comptabilité et gestion des organisations

LV: allemand, anglais, espagnol, portugais

BTS Conception de produits industriels

BTS Electrotechnique

BTS Industrialisation des produits mécaniques

BTS Informatique et réseaux pour l'industrie et les services techniques

BTS Négociation et relation client

LV: allemand, anglais, espagnol, portugais

BTS Professions immobilières

LV: allemand, anglais, espagnol, portugais

120 91 Courcouronnes**Lycée Georges Brassens**

8 rue Georges Brassens
Tél. 01 69 47 54 70

www.lycee-brassens.dyndns.org

MAN Arts appliqués

BTS Design de communication espace et volume

BTS Systèmes électroniques

121 91 Dourdan**Lycée Alfred Kastler**

Chemin du Champ de Courses
Tél. 01 64 59 84 00

www.lyc-kastler-dourdan.ac-versailles.fr

BTS Maintenance industrielle

122 91 Dourdan**Lycée Francisque Sarcey**

Chemin du Champ de Courses
Tél. 01 64 59 39 00

www.lyc-sarcey-dourdan.ac-versailles.fr

BTS Négociation et relation client

LV: anglais, espagnol

123 91 Etampes**Lycée Geoffroy Saint-Hilaire**

2-6 avenue Geoffroy-Saint-Hilaire
Tél. 01 69 92 17 70

www.lyc-st-hilaire-etampes.ac-versailles.fr/

BTS Assistant de gestion de PME PMI (*à référentiel commun européen*)

LV: anglais

BTS Electrotechnique

BTS Services informatiques aux organisations

- solutions d'infrastructure, systèmes et réseaux

- solutions logicielles et applications métiers

124 91 Evry**Lycée Parc des Loges**

Boulevard des Champs Elysées
Tél. 01 60 77 61 72

www.lyc-parc-evry.ac-versailles.fr/

BTS Services informatiques aux organisations

- solutions d'infrastructure, systèmes et réseaux

- solutions logicielles et applications métiers

125 91 Gif-sur-Yvette**Lycée de la vallée de Chevreuse**

8 rue de Madrid
Tél. 01 69 18 87 00
<http://lyc-chevreuse-gif.ac-versailles.fr>
BTS Biotechnologie

126 91 Les Ulis**Lycée l'Essouriau**

1 avenue de Dordogne
Tél. 01 64 86 82 82
www.lyc-lessouriau-les-ulis.ac-versailles.fr
BTS Electrotechnique
BTS Maintenance industrielle

127 91 Longjumeau**Lycée Jacques Prévert**

23 rue Jules Ferry
Tél. 01 69 34 41 87
www.lyc-prevert-longjumeau.ac-versailles.fr/
BTS Assistant de manager
LV: anglais, espagnol
BTS Comptabilité et gestion des organisations
LV: anglais, espagnol

128 91 Massy**Lycée Fustel de Coulanges**

11 rue des Migneaux
Tél. 01 69 53 40 60
www.lyc-coulanges-massy.ac-versailles.fr
BTS Commerce international (à référentiel commun européen)
LV: allemand, anglais, espagnol
BTS Négociation et relation client
LV: anglais

129 91 Massy**Lycée Parc de Vilgénis**

80 rue de Versailles
Tél. 01 69 53 74 00
www.vilgenis.fr
BTS Assistance technique d'ingénieur
BTS Assistant de manager
LV: anglais, espagnol
BTS Banque
- marché des particuliers
LV: allemand, anglais, espagnol
BTS Comptabilité et gestion des organisations
LV: allemand, anglais, espagnol
BTS Conception et industrialisation en microtechniques
BTS Conception et réalisation de systèmes automatiques
BTS Informatique et réseaux pour l'industrie et les services techniques
BTS Notariat
LV: allemand, anglais, espagnol
BTS Services informatiques aux organisations
- solutions d'infrastructure, systèmes et réseaux
- solutions logicielles et applications métiers
BTS Technico-commercial
- mesure industrielle et traçabilité (spécificité : packaging, traçabilité et identification)
LV: allemand, anglais, espagnol

130 91 Montgeron**Lycée Rosa Parks**

2 place de l'Europe
Tél. 01 69 03 53 36
www.lyc-montgeron.ac-versailles.fr
BTS Assistant de gestion de PME PMI (à référentiel commun européen)
LV: allemand, anglais, espagnol
BTS Assistant de manager
LV: allemand, anglais, espagnol
BTS Comptabilité et gestion des organisations
LV: allemand, anglais, espagnol

131 91 Palaiseau**Lycée polyvalent Henri Poincaré**

36 rue Léon Bourgeois
Tél. 01 69 31 75 30
www.lyc-poincare-palaiseau.ac-versailles.fr
BTS Services et prestations des secteurs sanitaire et social

132 91 Sainte-Geneviève-des-Bois**Lycée Albert Einstein**

Avenue de la Liberté
Tél. 01 69 46 11 11
www.lyc-einstein-ste-genevieve.ac-versailles.fr/
BTS Commerce international (à référentiel commun européen)
LV: allemand, anglais, espagnol

133 91 Sainte-Geneviève-des-Bois**Lycée Paul Langevin**

20 rue Paul Langevin
Tél. 01 69 25 20 02
www.lyc-langevin-ste-genevieve.ac-versailles.fr
BTS Négociation et relation client
LV: anglais, espagnol

134 91 Saint-Michel-sur-Orge**Lycée Léonard de Vinci**

Place Léonard de Vinci
Tél. 01 69 25 08 55
www.lyc-vinci-st-michel.ac-versailles.fr/
BTS Electrotechnique

135 91 Savigny-sur-Orge**Lycée Gaspard Monge**

1 place Monge
Tél. 01 69 05 47 43
www.lyc-monge-savigny.ac-versailles.fr
BTS Après-vente automobile
- véhicules particuliers
BTS Moteurs à combustion interne

136 91 Savigny-sur-Orge**Lycée Jean-Baptiste Corot - Le château**

Place Davout
Tél. 01 69 44 55 66
www.lycee-corot-savigny.fr
BTS Assistant de manager
LV: allemand, anglais, espagnol
BTS Management des unités commerciales
LV: allemand, anglais, espagnol
BTS Négociation et relation client
LV: allemand, anglais, espagnol

92 Hauts-de-Seine**137 92 Antony****Lycée Descartes**

1 avenue Lavoisier
Tél. 01 46 11 49 80
www.lyc-descartes-antony.ac-versailles.fr
BTS Comptabilité et gestion des organisations
LV: anglais

138 92 Boulogne-Billancourt**Lycée Jacques Prévert**

163 rue de Billancourt
Tél. 01 41 31 83 83
www.lyc-prevert-boulogne.ac-versailles.fr
BTS Design graphique
- communication et médias numériques
BTS Métiers de l'audiovisuel
- gestion de production
- métiers de l'image
- métiers du son
- montage et postproduction
- techniques d'ingénierie et exploitation des équipements

139 92 Châtenay-Malabry**Lycée Emmanuel Mounier**

35 rue des Prés-Hauts
Tél. 01 41 87 60 30
www.lyc-mounier-chatenay.ac-versailles.fr
BTS Assistant de gestion de PME PMI (à référentiel commun européen)
LV: anglais, espagnol
BTS Assistant de manager
LV: anglais, espagnol
BTS Management des unités commerciales
LV: anglais, espagnol

140 92 Châtenay-Malabry**Lycée polyvalent Jean Jaurès**

280 avenue Jean Jaurès
Tél. 01 40 83 40 00
www.lyc-jaures-chatenay.ac-versailles.fr
BTS Conception et réalisation de systèmes automatiques
BTS Domotique
BTS Economie sociale familiale
BTS Services et prestations des secteurs sanitaire et social

141 92 Clichy**Lycée Isaac Newton**

1 place Jules Verne
Tél. 01 41 06 78 78
www.lyc-newton-clichy.ac-versailles.fr
Internat garçons-filles
BTS Electrotechnique
BTS Hygiène propreté environnement
BTS Maintenance industrielle

142 92 Clichy**Lycée René Auffray**

23 rue Fernand Pelloutier
Tél. 01 49 68 90 00

www.lyc-auffray-clichy.ac-versailles.fr/

MAN Hôtellerie restauration

LV: allemand, anglais, espagnol

BTS Diététique

BTS Hôtellerie-restauration

- art culinaire, art de la table et du service
- mercatique et gestion hôtelière

LV: allemand, anglais, chinois, espagnol

BTS Tourisme

LV: allemand, anglais, chinois, espagnol

143 92 Colombes**Lycée Claude Garamont**

69 rue de l'Industrie

Tél. 01 46 49 16 20

www.lyceegaramont.com

BTS Communication et industries graphiques

- étude et réalisation de produits graphiques
- étude et réalisation de produits imprimés

BTS Design graphique

- communication et médias imprimés

144 92 Colombes**Lycée Guy de Maupassant**

52 rue Robert Schuman

Tél. 01 46 52 50 00

www.lyc-maupassant-colombes.ac-versailles.fr

BTS Comptabilité et gestion des organisations

LV: anglais, arabe

BTS Management des unités commerciales

LV: anglais, arabe

145 92 Courbevoie**Lycée Paul Lapie**

5 boulevard Aristide Briand

Tél. 01 41 88 03 70

www.lyc-lapie-courbevoie.ac-versailles.fr

BTS Assurance

LV: anglais

BTS Services informatiques aux organisations

- solutions d'infrastructure, systèmes et réseaux
- solutions logicielles et applications métiers

146 92 Gennevilliers**Lycée Galilée**

79 avenue Chandon

Tél. 01 47 33 30 20

www.lyc-galilee-gennevilliers.ac-versailles.fr

BTS Biotechnologie

BTS Chimiste

BTS Industries plastiques Europlastic (à référentiel commun européen)

147 92 Levallois-Perret**Lycée Léonard de Vinci**

4 avenue Georges Pompidou

Tél. 01 41 05 12 12

www.lyc-vinci-levallois.ac-versailles.fr

BTS Assistant de gestion de PME PMI (à référentiel commun européen)

LV: anglais

BTS Conception et industrialisation en microtechniques

BTS Génie optique

- optique instrumentale

BTS Opticien lunetier

148 92 Montrouge**Lycée Maurice Genevoix**

29 avenue du Fort

Tél. 01 49 65 65 00

www.lyceegenevoix92.fr

BTS Professions immobilières

LV: anglais, espagnol

149 92 Nanterre**Lycée Frédéric et Irène Joliot Curie**

92 avenue Joliot-Curie

Tél. 01 47 21 20 19

www.lyc-curie-nanterre.ac-versailles.fr

BTS Economie sociale familiale

BTS Management des unités commerciales

LV: anglais, espagnol

BTS Négociation et relation client

LV: anglais, espagnol

150 92 Nanterre**Lycée Louise Michel**

11 boulevard du Midi

Tél. 01 47 24 00 86

www.lyc-michel-nanterre.ac-versailles.fr

BTS Métiers de la mode vêtement (domaine : habillement)

151 92 Puteaux**Lycée Agora**

120 rue de Verdun

Tél. 01 45 06 06 41

www.lycee-agora.fr

BTS Conception de produits industriels

BTS Industrialisation des produits mécaniques

BTS Informatique et réseaux pour l'industrie et les services techniques

BTS Maintenance industrielle

152 92 Rueil-Malmaison**Lycée Gustave Eiffel**

78 avenue du Président Pompidou

Tél. 01 55 47 13 13

www.lyc-eiffel-rueil.ac-versailles.fr

BTS Communication

LV: anglais, espagnol

153 92 Rueil-Malmaison**Lycée Richelieu**

64 rue George Sand

Tél. 01 58 83 20 10

www.lyc-richelieu-rueil.ac-versailles.fr

BTS Technico-commercial

- domotique et environnement technique du bâtiment

LV: anglais

154 92 Saint-Cloud**Lycée Alexandre Dumas**

112 boulevard de la République

Tél. 01 49 11 38 38

www.lyc-dumas-st-cloud.ac-versailles.fr

BTS Négociation et relation client

LV: anglais

155 92 Sèvres**Lycée Jean-Pierre Vernant**

21 rue du Docteur Ledermann

Tél. 01 46 26 60 10

www.lyceevernant.com

MAN Arts appliqués

BTS Assistant de gestion de PME PMI (à référentiel commun européen)

LV: allemand, anglais, espagnol

BTS Commerce international (à référentiel commun européen)

LV: allemand, anglais, espagnol

BTS Comptabilité et gestion des organisations

LV: allemand, anglais, espagnol

BTS Design graphique

- communication et médias imprimés

DMA Arts textiles et céramiques

- arts textiles

- céramique artisanale

156 92 Suresnes**Lycée Paul Langevin**

2 rue Maurice Payret-Dortail

Tél. 01 47 72 20 13

www.lyc-langevin-suresnes.ac-versailles.fr

BTS Commerce international (à référentiel commun européen)

LV: allemand, anglais, espagnol

BTS Comptabilité et gestion des organisations

LV: anglais

157 92 Vaucresson**Etablissement régional d'enseignement adapté Toulouse-Lautrec**

131 avenue de la Celle St Cloud

Tél. 01 47 01 09 18

www.lyc-erea-toulouse-lautrec-vaucresson.ac-versailles.fr

Internat garçons-filles (réservé aux élèves handicapés moteurs)

Etablissement adapté pour la scolarité des élèves handicapés moteur (accueil des élèves valides en fonction des places disponibles)

BTS Comptabilité et gestion des organisations

LV: anglais, espagnol

BTS Notariat

LV: anglais

158 92 Villeneuve-la-Garenne**Lycée Charles Petiet**

65 boulevard Gallieni
Tél. 01 41 47 40 00
www.lyc-petiet-villeneuve.ac-versailles.fr

BTS Conception et réalisation de carrosseries

159 92 Villeneuve-la-Garenne**Lycée Michel-Ange**

2 avenue Georges Pompidou
Tél. 01 41 47 67 70
www.lyc-michelange-villeneuve.ac-versailles.fr

BTS Assistant de manager
1^{re} année statut scolaire, 2^e année en apprentissage

LV: anglais, espagnol

BTS Négociation et relation client

LV: anglais, espagnol

93 Seine-Saint-Denis**160 93 Aubervilliers****Lycée général et technologique Henri Wallon**

146 rue des Cités
Tél. 01 48 11 18 20
www.ac-creteil.fr/Lycees/93/hwallonaubervilliers

BTS Comptabilité et gestion des organisations

LV: anglais, espagnol

BTS Management des unités commerciales

LV: anglais, espagnol

161 93 Aubervilliers**Lycée Le Corbusier**

44 rue Léopold Rechossière
Tél. 01 48 33 74 57
www.lyceelecorbusier.org

BTS Assistant de manager

LV: anglais, espagnol

BTS Industrialisation des produits mécaniques

BTS Informatique et réseaux pour l'industrie et les services techniques

BTS Technico-commercial

- commercialisation de biens et services industriels
LV: anglais

162 93 Aulnay-sous-Bois**Lycée général et technologique Jean Zay**

Avenue du Maréchal Juin
Tél. 01 48 66 04 98
www.ac-creteil.fr/Lycees/93/jzayaulnay

BTS Commerce international (à référentiel commun européen)

LV: anglais, espagnol

BTS Communication

LV: anglais, espagnol

163 93 Aulnay-sous-Bois**Lycée Voillaume**

136 rue de Mitry
Tél. 01 48 19 31 93
www3.ac-creteil.fr/Lycees/93/voillaumeaulnay
Internat garçons-filles

BTS Assistant de gestion de PME PMI (à référentiel commun européen)

LV: anglais, espagnol

BTS Assistant de manager

LV: allemand, anglais, espagnol

BTS Comptabilité et gestion des organisations

LV: anglais

BTS Conception de produits industriels

BTS Conception et réalisation de systèmes automatiques

BTS Electrotechnique

BTS Services informatiques aux organisations

- solutions d'infrastructure, systèmes et réseaux
- solutions logicielles et applications métiers

BTS Technico-commercial

- domotique et environnement technique du bâtiment
LV: anglais

164 93 Bobigny**Lycée Louise Michel**

70 avenue Jean Jaurès
Tél. 01 48 10 22 44
www.ac-creteil.fr/Lycees/93/lmichelbobigny

BTS Négociation et relation client

LV: anglais

BTS Services informatiques aux organisations

- solutions d'infrastructure, systèmes et réseaux
- solutions logicielles et applications métiers

165 93 Bondy**Lycée Jean Renoir**

11 rue Frémin
Tél. 01 48 02 58 00
<http://jean-renoir-bondy.info/lycee3/accueil/accueil.htm>

BTS Comptabilité et gestion des organisations

LV: anglais

BTS Management des unités commerciales

LV: anglais

166 93 Clichy-sous-Bois**Lycée Alfred Nobel**

20 allée de Gagny
Tél. 01 41 70 10 00
www.lyceealfrednobel.fr

BTS Négociation et relation client

LV: anglais, espagnol

167 93 Drancy**Lycée Eugène Delacroix**

4 rue du Docteur Schweitzer
Tél. 01 41 60 83 15
www.lycee-delacroix-drancy.fr

BTS Assistant de manager

LV: allemand, anglais, espagnol

BTS Comptabilité et gestion des organisations

LV: allemand, anglais, espagnol

BTS Management des unités commerciales

LV: allemand, anglais, espagnol

168 93 Dugny**Lycée François Rabelais**

Rue François Rabelais
Tél. 01 49 92 90 90
www.ac-creteil.fr/lycees/93/frabelaisdugny

MAN Hôtellerie restauration

LV: allemand, anglais, espagnol

BTS Hôtellerie-restauration

- art culinaire, art de la table et du service
- mercatique et gestion hôtelière

LV: allemand, anglais, espagnol

169 93 Epinay-sur-Seine**Lycée Jacques Feyder**

10 rue Henri Wallon
Tél. 01 49 71 72 00
www.feyder.fr

BTS Assistant de manager

LV: allemand, anglais, espagnol

BTS Tourisme

LV: allemand, anglais, espagnol

170 93 Gagny**Lycée Gustave Eiffel**

16 chemin de la Renardière
Tél. 01 43 02 80 36
www.eiffel-gagny.org

BTS Bâtiment

BTS Systèmes électroniques

171 93 La Courneuve**Lycée Jacques Brel**

4-6 rue Dulcie September
Tél. 01 43 11 36 00
www.jacquesbrel-lacourneuve.fr

BTS Communication

LV: anglais

BTS Comptabilité et gestion des organisations

LV: anglais

172 93 Le Raincy**Lycée Albert Schweitzer**

11 allée Valère Lefebvre
Tél. 01 41 53 11 50
www.ac-creteil.fr/Lycees/93/schweitzerleraincy

BTS Banque

- marché des particuliers

LV: allemand, anglais, espagnol

BTS Commerce international (à référentiel commun européen)

LV: allemand, anglais, espagnol

173 93 Livry-Gargan**Lycée André Boulloche**

18 boulevard Gutenberg
Tél. 01 56 46 90 00
www.lyceeboulloche.org/spip/

BTS Management des unités commerciales

LV: anglais

174 93 Livry-Gargan**Lycée Henri Sellier**

73 avenue Colonel Fabien
Tél. 01 41 70 71 50
www.lycee-henri-sellier.fr/

BTS Economie sociale familiale

175 93 Montreuil**Lycée Condorcet**

31 rue Désiré Chevalier
Tél. 01 48 57 50 63
www.condorcet93.ac-creteil.fr

BTS Après-vente automobile
- véhicules particuliers

BTS Maintenance industrielle

BTS Traitement des matériaux
- traitements de surfaces

176 93 Montreuil**Lycée Eugénie Cotton**

58 avenue Faidherbe
Tél. 01 48 58 79 97
www.lyceecotton.net

MAN Arts appliqués

BTS Design graphique
- communication et médias imprimés
- communication et médias numériques

177 93 Montreuil**Lycée Jean Jaurès**

1 rue Dombasle
Tél. 01 42 87 49 84
www.lyceejaures.levillage.org

BTS Assistant de manager

LV: anglais

BTS Management des unités commerciales

LV: anglais

BTS Négociation et relation client

LV: anglais

BTS Services et prestations des secteurs sanitaire et social

178 93 Montreuil**Lycée polyvalent des métiers de l'horticulture et du paysage**

16 rue Paul Doumer
Tél. 01 48 70 41 10
<http://lyceehorticulture93.fr>

BTSA Aménagements paysagers

179 93 Neuilly-sur-Marne**Lycée polyvalent Nicolas Joseph Cugnot**

55 bld Louis Armand
Tél. 01 49 44 81 10

BTS Après-vente automobile
- véhicules particuliers

180 93 Noisy-le-Grand**Lycée Flora Tristan**

27 rue des Hauts Roseaux
Tél. 01 48 15 16 60
www.lyceefloratristan93.ac-creteil.fr/joom

BTS Assistant de manager

LV: anglais, espagnol

BTS Comptabilité et gestion des organisations

LV: anglais

181 93 Noisy-le-Grand**Lycée polyvalent Evariste Galois**

32 avenue Montaigne
Tél. 01 48 15 15 90
www.lyceeevaristegalais.ac-creteil.fr

BTS Electrotechnique

BTS Métiers de l'audiovisuel

- gestion de production
- techniques d'ingénierie et exploitation des équipements

182 93 Noisy-le-Sec**Lycée Olympe de Gouges**

Rue de Montreuil à Claye
Tél. 01 48 43 42 02
<http://lycee.olympedegouges.info>

BTS Assistant de gestion de PME PMI (à référentiel commun européen)

LV: anglais

BTS Professions immobilières

LV: anglais

183 93 Rosny-sous-Bois**Lycée Charles de Gaulle**

102 rue Lavoisier
Tél. 01 48 94 30 62
www.lyceedegaulle-rosny.ac-creteil.fr

BTS Management des unités commerciales

LV: anglais

184 93 Saint-Denis**Lycée Paul Eluard**

15 avenue Jean Moulin
Tél. 01 49 71 70 00
www.lyceepauleluard.fr

BTS Analyses de biologie médicale

BTS Assistant de gestion de PME PMI (à référentiel commun européen)

LV: anglais, espagnol

BTS Electrotechnique

BTS Management des unités commerciales

LV: anglais, espagnol

BTS Qualité dans les industries alimentaires et les bio-industries

BTS Systèmes électroniques

185 93 Saint-Denis**Lycée Suger**

6 avenue le Roy des Barres
Tél. 01 48 13 37 60
www.suger.fr

BTS Métiers de l'audiovisuel

- gestion de production
- métiers de l'image
- métiers du son
- montage et postproduction

186 93 Saint-Denis**Maison d'éducation de la Légion d'Honneur**

5 rue de la Légion d'Honneur
Tél. 01 48 13 13 33
www.melh.fr/presentation/pres.htm

Internat filles (obligatoire)

Recrutement particulier : réservé aux filles, petites-filles et arrière-petites-filles des médaillés militaires et des membres de l'ordre national du Mérite.

BTS Commerce international (à référentiel commun européen)

LV: allemand, anglais, espagnol

187 93 Saint-Ouen**Lycée Marcel Cachin**

11-13 rue Marcel Cachin
Tél. 01 49 18 97 50
www.lyceemarcelcachin.ac-creteil.fr

BTS Economie sociale familiale

188 93 Stains**Lycée Maurice Utrillo**

152 rue Jean Durand
Tél. 01 49 71 40 00
www.lyceeutrillo.fr

BTS Management des unités commerciales

LV: anglais

189 93 Tremblay-en-France**Lycée polyvalent Léonard de Vinci**

115 route des Petits Ponts
Tél. 01 41 51 19 20

BTS Transport et prestations logistiques

LV: anglais, espagnol

190 93 Villemomble**Lycée Clemenceau**

130 rue de Neuilly
Tél. 01 48 12 91 20

BTS Comptabilité et gestion des organisations

LV: anglais

BTS Management des unités commerciales

LV: anglais

191 93 Villepinte**Lycée Jean Rostand**

8 rue Pierre Audat
Tél. 01 49 36 24 44
www.lyceeejeanrostand.ac-creteil.fr

BTS Conception et industrialisation en microtechniques

BTS Informatique et réseaux pour l'industrie et les services techniques

94 Val-de-Marne

192 94 Alfortville

Lycée Maximilien Perret

Place San Benedetto del Tronto

Tél. 01 43 53 52 00

www.maxp.fr/drupal6

BTS Domotique

BTS Fluides, énergies, environnements

- génie climatique
- génie frigorifique
- génie sanitaire et thermique
- maintenance et gestion des systèmes fluidiques et énergétiques

193 94 Bry-sur-Marne

Ina SUP - Ecole supérieure de l'audiovisuel et du numérique

4 avenue de l'Europe

Tél. 01 49 83 29 26 (ou 21 75)

www.ina-sup.com

BTS Métiers de l'audiovisuel

- gestion de production
- techniques d'ingénierie et exploitation des équipements

avec le lycée polyvalent Evariste Galois, 93 Noisy-le-Grand, tél. 01 48 15 15 90

194 94 Cachan

Lycée Gustave Eiffel

61 avenue du Président Wilson

Tél. 01 47 40 47 20

www.eiffel-cachan.ac-creteil.fr

Internat garçons-filles

BTS Conception et réalisation de systèmes automatiques

BTS Etude et réalisation d'outillages de mise en forme des matériaux

BTS Industrialisation des produits mécaniques

BTS Systèmes électroniques

195 94 Cachan

Lycée Maximilien Sorre

61 avenue du Président Wilson

Tél. 01 47 40 49 60

www.lms.ens-cachan.fr

BTS Analyses de biologie médicale

BTS Assistant de manager

LV: allemand, anglais, espagnol

BTS Banque

- marché des particuliers

LV: anglais

BTS Commerce international (à référentiel commun européen)

LV: allemand, anglais, espagnol

BTS Comptabilité et gestion des organisations

LV: anglais

BTS Economie sociale familiale

BTS Services informatiques aux organisations

- solutions d'infrastructure, systèmes et réseaux
- solutions logicielles et applications métiers

196 94 Champigny-sur-Marne

Lycée Langevin Wallon

126 avenue Roger Salengro

Tél. 01 48 81 28 33

www.lycee-langevin-wallon.com

BTS Comptabilité et gestion des organisations

LV: anglais, espagnol, portugais

BTS Electrotechnique

BTS Informatique et réseaux pour l'industrie et les services techniques

BTS Négociation et relation client

LV: anglais, espagnol, portugais

197 94 Chennevières-sur-Marne

Lycée Champlain

Rue des Bordes

Tél. 01 56 86 19 10

BTS Assistant de gestion de PME PMI (à référentiel commun européen)

LV: anglais

BTS Communication

LV: anglais

BTS Comptabilité et gestion des organisations

LV: anglais

198 94 Choisy-le-Roi

Lycée professionnel Jacques Brel

90 avenue d'Alfortville

Tél. 01 48 92 99 40

<http://jbrelchoisy.nerim.net>

BTS Après-vente automobile

- motocycles

199 94 Créteil

Lycée Edouard Branly

33 rue du Petit Bois

Tél. 01 43 39 34 75

www.ac-creteil.fr/Lycees/94/ebbranlycreteil

BTS Conception et industrialisation en microtechniques

BTS Electrotechnique

BTS Maintenance industrielle

200 94 Créteil

Lycée Saint-Exupéry

4 rue Henri Matisse

Tél. 01 41 94 28 28

www.lyceesaintexupery.fr

BTS Assistant de gestion de PME PMI (à référentiel commun européen)

LV: allemand, anglais

BTS Assistant de manager

LV: allemand, anglais

BTS Comptabilité et gestion des organisations

LV: allemand, anglais

BTS Management des unités commerciales

LV: allemand, anglais

DTS Imagerie médicale et radiologie thérapeutique (3 ans)

201 94 Fontenay-sous-Bois

Lycée Pablo Picasso

2 avenue Pablo Picasso

Tél. 01 48 76 26 73

www.ac-creteil.fr/Lycees/94/picassofontenay

BTS Comptabilité et gestion des organisations

LV: anglais

BTS Notariat

LV: anglais

202 94 Fresnes

Lycée Frédéric Mistral

7-9 rue Frédéric Mistral

Tél. 01 49 84 90 90

www.lycee-mistral.net

BTS Assistant de gestion de PME PMI (à référentiel commun européen)

LV: anglais

203 94 Ivry-sur-Seine

Lycée Fernand Léger

15 avenue Henri Barbusse

Tél. 01 46 70 12 60

<http://lyceefleger.free.fr>

BTS Après-vente automobile

- véhicules particuliers

204 94 La Varenne-Saint-Hilaire

Lycée Condorcet

1 avenue Condorcet

Tél. 01 49 76 15 76

www.lycee-condorcet.com

BTS Management des unités commerciales

LV: anglais, espagnol

205 94 Le Kremlin-Bicêtre

Lycée Darius Milhaud

80 rue Professeur Bergonie

Tél. 01 43 90 15 15

www.ldm94.ac-creteil.fr

BTS Management des unités commerciales

LV: anglais

BTS Négociation et relation client

LV: anglais

BTS Services et prestations des secteurs sanitaire et social

206 94 Le Perreux-sur-Marne

Lycée Paul Doumer

2 rue Paul Doumer

Tél. 01 43 24 05 80

www.lycpauldoumerleperreux.ac-creteil.fr

BTS Assistant de manager

LV: allemand, anglais, espagnol

BTS Comptabilité et gestion des organisations

LV: allemand, anglais

BTS Management des unités commerciales

LV: allemand, anglais

207 94 Limeil-Brevannes**Lycée Guillaume Budé**

2 voie Georges Pompidou
Tél. 01 45 10 37 00
www.guillaumebude.com

BTS Comptabilité et gestion des organisations
LV: anglais

BTS Management des unités commerciales
LV: anglais, espagnol

208 94 Maisons-Alfort**Lycée Eugène Delacroix**

5 rue Pierre Curie
Tél. 01 45 18 32 70
www.delacroix94.ac-creteil.fr/site/index.htm

BTS Assistant de manager
LV: anglais, espagnol

BTS Comptabilité et gestion des organisations
LV: anglais

209 94 Maisons-Alfort**Lycée professionnel Paul Bert**

1 rue du qué aux aurochs
Tél. 01 41 79 02 50
www.paulbert.net

BTS Assistant de gestion de PME PMI (à référentiel commun européen)
LV: anglais

210 94 Nogent-sur-Marne**Lycée Louis Armand**

173 boulevard de Strasbourg
Tél. 01 45 14 28 28
www.larmand.fr

BTS Conception de produits industriels

BTS Electrotechnique

BTS Informatique et réseaux pour l'industrie et les services techniques

BTS Services informatiques aux organisations
- solutions d'infrastructure, systèmes et réseaux
- solutions logicielles et applications métiers

BTS Systèmes électroniques

212 94 Nogent-sur-Marne**Lycée professionnel La Source val de beauté**

54 avenue de la Source
Tél. 01 48 73 22 98
<http://lasource-nogent.fr>

MAN Arts appliqués

DMA Arts textiles et céramiques
- arts textiles (tissage et broderie)

DMA Costumier réalisateur

213 94 Orly**Lycée des métiers Armand Guillaumin**

Rue Pierre Corneille
Tél. 01 48 53 60 00

BTS Esthétique cosmétique

214 94 Saint-Maur-des-Fossés**Lycée d'Arsonval**

65 rue du Pont de Créteil
Tél. 01 48 83 98 43
www.darsonval-st-maur.ac-creteil.fr

BTS Chimiste

215 94 Saint-Maur-des-Fossés**Lycée François Mansart**

25 avenue de la Banque
Tél. 01 48 83 48 80
www.ac-creteil.fr/lpo_fmansart_sm/

BTS Design de produits

BTS Développement et réalisation bois

BTS Etudes et économie de la construction

BTS Systèmes constructifs bois et habitat

BTS Technico-commercial
- bois, matériaux dérivés et associés
LV: anglais

216 94 Saint-Maur-des-Fossés**Lycée Marcelin Berthelot**

6 boulevard Maurice Berteaux
Tél. 01 45 11 51 11
www.lycee-berthelot.org

Internat garçons-filles

BTS Commerce international (à référentiel commun européen)
LV: allemand, anglais, chinois, espagnol, italien

217 94 Sucy-en-Brie**Lycée Christophe Colomb**

154 rue de Boissy
Tél. 01 49 82 29 29
www.lycee-christophecolomb94.com

BTS Informatique et réseaux pour l'industrie et les services techniques

218 94 Thiais**Lycée Guillaume Apollinaire**

42 rue du Pavé de Grignon
Tél. 01 48 52 58 77
www.apollinaire-thiais.ac-creteil.fr

BTS Assistant de gestion de PME PMI (à référentiel commun européen)
LV: anglais, espagnol

BTS Comptabilité et gestion des organisations
LV: anglais, espagnol

BTS Management des unités commerciales
LV: anglais, espagnol

BTS Négociation et relation client
LV: anglais, espagnol

219 94 Villeneuve-le-Roi**Lycée Georges Brassens**

12 avenue le Foll
Tél. 01 45 97 33 20
www.brassensvlr.ac-creteil.fr

BTS Management des unités commerciales
LV: anglais, espagnol

220 94 Villeneuve-Saint-Georges**Lycée François Arago**

36 avenue de l'Europe
Tél. 01 45 10 87 00
www.lycee-arago.fr/

BTS Négociation et relation client
LV: anglais

221 94 Vincennes**Lycée Hector Berlioz**

8 avenue Antoine Quinson
Tél. 01 43 28 32 82
www.ac-creteil.fr/lycees/94/berliozvincennes

BTS Assurance

LV: anglais, espagnol

BTS Management des unités commerciales
LV: anglais, espagnol

222 94 Vitry-sur-Seine**Lycée Jean Macé**

34 rue Jules Ferry
Tél. 01 45 73 63 00
www.ac-creteil.fr/lycees/94/jmacevitry

BTS Comptabilité et gestion des organisations
LV: anglais

BTS Conception et réalisation en chaudronnerie industrielle

BTS Maintenance industrielle

BTS Management des unités commerciales
LV: anglais

BTS Technico-commercial
- commercialisation de biens et services industriels
LV: anglais

223 94 Vitry-sur-Seine**Lycée polyvalent Adolphe Chérioux**

195 rue Julian Grimau
Tél. 01 45 12 87 87
www.cherieux.ac-creteil.fr

MAN Arts appliqués

BTS Bâtiment

BTS Design d'espace

BTS Electrotechnique

BTS Travaux publics

95 Val-d'Oise

224 95 Argenteuil

Lycée Fernand et Nadia Léger

7 allée Fernand Léger

Tél. 01 39 98 43 43

www.lyc-leger-argenteuil.ac-versailles.fr

BTS Services et prestations des secteurs sanitaire et social

225 95 Argenteuil

Lycée Georges Braque

21 rue Victor Puiseux

Tél. 01 39 96 50 50

www.braque.fr

BTS Assistant de manager

LV: allemand, anglais, espagnol

BTS Comptabilité et gestion des organisations

LV: anglais

BTS Management des unités commerciales

LV: anglais

226 95 Argenteuil

Lycée Jean Jaurès

25 rue Charles Lecocq

Tél. 01 39 98 50 00

www.lyceejeanjaures-argenteuil.fr

Internat garçons-filles

BTS Conception de produits industriels

BTS Conception et réalisation en chaudronnerie industrielle

BTS Electrotechnique

BTS Industrialisation des produits mécaniques

BTS Informatique et réseaux pour l'industrie et les services techniques

BTS Systèmes électroniques

227 95 Argenteuil

Lycée Julie-Victoire Daubié

9 rue Louis Massignon

Tél. 01 30 76 55 55

www.lyc-daubie-argenteuil.ac-versailles.fr

BTS Assistant de gestion de PME PMI (à référentiel commun européen)

LV: anglais

228 95 Cergy

Lycée Alfred Kastler

26 avenue de la Palette

Tél. 01 30 32 47 47

www.lyc-kastler-cergy.ac-versailles.fr

Hébergement organisé hors établissement

BTS Négociation et relation client

LV: anglais, espagnol

229 95 Cergy

Lycée Galilée

11 avenue du Jour

Tél. 01 34 41 74 20

www.lyc-galilee-cergy.ac-versailles.fr

BTS Communication

LV: anglais, espagnol

BTS Comptabilité et gestion des organisations

LV: anglais

BTS Fluides, énergies, environnements

- génie climatique

230 95 Cergy

Lycée Jules Verne

1 rue Michel Strogoff

Tél. 01 34 32 20 00

www.lyc-verne-cergy.ac-versailles.fr

BTS Maintenance industrielle

231 95 Deuil-la-Barre

Lycée Camille Saint-Saëns

18 à 22 rue Guynemer

Tél. 01 34 28 64 00

www.lyc-st-saens-deuil.ac-versailles.fr

BTS Banque

- marché des particuliers

LV: anglais, espagnol

BTS Négociation et relation client

LV: anglais, espagnol

232 95 Domont

Lycée George Sand

Avenue du lycée

Tél. 01 39 35 02 13

www.lyc-sand-domont.ac-versailles.fr

BTS Management des unités commerciales

1^{re} année statut scolaire, 2^e année en apprentissage

LV: anglais

233 95 Enghien-les-Bains

Lycée Gustave Monod

71 avenue de Ceinture

Tél. 01 39 89 32 41

www.lyc-monod-enghien.ac-versailles.fr/

BTS Conception et réalisation de systèmes automatiques

BTS Electrotechnique

BTS Technico-commercial

- équipements et systèmes

LV: allemand, anglais, espagnol

234 95 Ermont

Lycée Van Gogh

Rue du Général Decaen

Tél. 01 30 72 74 22

www.lyc-vangogh-ermont.ac-versailles.fr

BTS Management des unités commerciales

LV: anglais, espagnol

BTS Négociation et relation client

LV: anglais, espagnol

BTS Notariat

LV: anglais, espagnol

235 95 Fosses

Lycée Charles Baudelaire

13 rue du Grand Tremblay

Tél. 01 34 72 27 00

www.lyc-baudelaire-fosses.ac-versailles.fr

BTS Négociation et relation client

LV: anglais

236 95 Franconville

Lycée Jean Monnet

Rue Jean Monnet

Tél. 01 30 72 46 61

www.lyc-monnet-franconville.ac-versailles.fr

BTS Analyses de biologie médicale

DTS Imagerie médicale et radiologie thérapeutique (3 ans)

237 95 Garges-les-Gonesse

Lycée Arthur Rimbaud

99 avenue de la Division Leclerc

Tél. 01 34 07 11 22

<http://lyceearthurrimbaud.free.fr>

BTS Après-vente automobile

- véhicules particuliers

238 95 Gonesse

Lycée René Cassin

7 avenue François Mitterrand

Tél. 01 34 45 15 15

www.lyc-cassin-gonesse.ac-versailles.fr

BTS Comptabilité et gestion des organisations

LV: anglais

BTS Transport et prestations logistiques

LV: anglais

239 95 Goussainville

Lycée Romain Rolland

21 avenue de Montmorency

Tél. 01 39 33 95 55

www.romain-rolland-goussainville.fr

BTS Assistant de gestion de PME PMI (à référentiel commun européen)

LV: anglais, espagnol

BTS Maintenance industrielle

240 95 Jouy-le-Moutier

Lycée de l'Hautil

1 rue Gabriel Fauré

Tél. 01 34 32 71 71

www.lyc-hautil-jouy.ac-versailles.fr

BTS Services informatiques aux organisations

- solutions d'infrastructure, systèmes et réseaux

- solutions logicielles et applications métiers

241 95 L'Isle-Adam

Lycée Fragonard

Allée Le Nôtre

Tél. 01 34 08 19 91

www.lyc-fragonard-isle-adam.ac-versailles.fr

BTS Commerce international (à référentiel commun européen)

LV: allemand, anglais, espagnol

BTS Professions immobilières

LV: anglais

242 95 Montmorency**Lycée Jean Jacques Rousseau**

20 rue de Jaigny
Tél. 01 34 05 12 50

www.lyc-rousseau-montmorency.ac-versailles.fr

BTS Comptabilité et gestion des organisations
LV: anglais

BTS Services informatiques aux organisations
- solutions d'infrastructure, systèmes et réseaux
- solutions logicielles et applications métiers

243 95 Pontoise**Lycée Camille Pissarro**

1 rue Henri Matisse
Tél. 01 34 41 54 54

www.lyc-pissarro-pontoise.ac-versailles.fr

BTS Assistant de gestion de PME PMI (à référentiel commun européen)

LV: anglais, espagnol

BTS Assistant de manager

LV: anglais, espagnol

BTS Economie sociale familiale

244 95 Saint-Ouen-l'Aumône**Lycée Edmond Rostand**

75 rue de Paris
Tél. 01 34 48 57 30

www.lyc-rostand-st-ouen.ac-versailles.fr

BTS Management des unités commerciales

LV: anglais, espagnol

245 95 Saint-Ouen-l'Aumône**Lycée technologique Jean Perrin**

2 rue des Egalisses
Tél. 01 34 32 58 28

<http://lyc-perrin-soa.ac-versailles.fr>

Hébergement organisé hors établissement

BTS Conception et réalisation de systèmes automatiques

BTS Electrotechnique

BTS Systèmes électroniques

246 95 Sarcelles**Lycée de la Tourelle**

8 rue Fernand Léger
Tél. 01 34 38 36 00

www.lyc-tourelle-sarcelles.ac-versailles.fr

BTS Conception et industrialisation en microtechniques

BTS Informatique et réseaux pour l'industrie et les services techniques

247 95 Sarcelles**Lycée Jean-Jacques Rousseau**

2 rue Jean-Jacques Rousseau
Tél. 01 39 33 26 00

www.lyc-rousseau-sarcelles.ac-versailles.fr

BTS Assistant de gestion de PME PMI (à référentiel commun européen)

LV: anglais

BTS Assistant de manager

LV: allemand, anglais, espagnol, hébreu moderne, italien

BTS Commerce international (à référentiel commun européen)

LV: allemand, anglais, espagnol, hébreu moderne, italien

248 95 Taverny**Lycée Jacques Prévert**

23 rue du Chemin Vert de Boissy
Tél. 01 39 95 32 25

www.lyc-prevert-taverny.ac-versailles.fr

BTS Assistant de manager

LV: anglais

BTS Comptabilité et gestion des organisations

LV: anglais

249 95 Taverny**Lycée Louis Juvet**

26 rue de Saint-Prix
Tél. 01 34 18 41 20

www.lyc-juvet-taverny.ac-versailles.fr

BTS Informatique et réseaux pour l'industrie et les services techniques

250 95 Vauréal**Lycée Camille Claudel**

4 avenue Federico Garcia Lorca
Tél. 01 34 21 18 93

www.lyc-claudel-vaureal.ac-versailles.fr

MAN Arts appliqués

BTS Commerce international (à référentiel commun européen)

LV: allemand, anglais, espagnol

BTS Design de produits

BTS Design d'espace

Privé

Etablissements privés sous contrat, reconnus ou consulaires.

75 Paris

301 75 Paris 6^e

Lycée privé Carcado Saisseval

121 boulevard Raspail
Tél. 01 45 48 43 46
www.carcado-saisseval.com

Frais de scolarité : 2860 à 3286 euros (totalité du cursus)

BTS Assistant de gestion de PME PMI (à référentiel commun européen)

LV: allemand, anglais, espagnol

BTS Assistant de manager

LV: allemand, anglais, espagnol

BTS Commerce international (à référentiel commun européen)

LV: allemand, anglais, espagnol

BTS Communication

LV: allemand, anglais, espagnol

BTS Management des unités commerciales

LV: allemand, anglais, espagnol

BTS Services et prestations des secteurs sanitaire et social

302 75 Paris 6^e

Lycée privé Sainte-Geneviève

64 rue d'Assas
Tél. 01 44 39 01 00
www.saintegenevieve6.org

Frais de scolarité : 1950 euros (MAN), 4130 euros (BTS), 4230 euros (DMA) (totalité du cursus)

MAN Arts appliqués

BTS Design de produits

DMA Cinéma d'animation

303 75 Paris 6^e

Lycée privé Saint-Nicolas

108 rue de Vaugirard
Tél. 01 42 22 79 75
www.lyceesaintnicolas.com

Frais de scolarité : 3468 euros (totalité du cursus)

BTS Comptabilité et gestion des organisations

LV: anglais, espagnol

BTS Conception et réalisation de systèmes automatiques

304 75 Paris 7^e

Lycée privé Albert de Mun

2 rue d'Olivet
Tél. 01 43 06 33 09
www.albertdemun.net

Frais de scolarité : 1705 euros (MAN), 3410 à 3822 euros (BTS) (totalité du cursus)

MAN Hôtellerie restauration

LV: allemand, anglais, espagnol

BTS Assistant de manager

LV: allemand, anglais, espagnol

BTS Comptabilité et gestion des organisations

LV: allemand, anglais, espagnol

BTS Hôtellerie-restauration

- art culinaire, art de la table et du service
- mercatique et gestion hôtelière

LV: allemand, anglais, espagnol

BTS Management des unités commerciales

LV: allemand, anglais, espagnol

- BTS Métiers de la mode vêtement

305 75 Paris 8^e

Lycée privé la Plaine Monceau

9 boulevard de Courcelles
Tél. 01 43 87 54 05
www.plaine-monceau.fr

Frais de scolarité : 2848 euros (totalité du cursus)

BTS Economie sociale familiale

306 75 Paris 11^e

Lycée privé Charles Péguy

80 avenue Parmentier
Tél. 01 48 05 16 47
www.charles-peguy.fr

Frais de scolarité : 2850 à 3950 euros (totalité du cursus)

BTS Commerce international (à référentiel commun européen)

LV: allemand, anglais, espagnol

307 75 Paris 12^e

Institut des métiers du notariat

10 rue Traversière
Tél. 01 43 46 24 09
www.imn-paris.com

Frais de scolarité : 6300 euros (totalité du cursus)

BTS Notariat

LV: anglais

308 75 Paris 12^e

Institut privé Rue Monsieur

119 boulevard Diderot
Tél. 01 47 83 42 49
www.cloriviere.org

Hébergement organisé hors établissement

Frais de scolarité : 2308 à 3282 euros (totalité du cursus)

BTS Assistant de manager

LV: allemand, anglais, espagnol, italien, portugais

BTS Economie sociale familiale

BTS Tourisme

LV: allemand, anglais, espagnol, portugais

309 75 Paris 12^eLycée horticole de la ville de Paris
Ecole du Breuil

Route de la Ferme Bois Vincennes
Tél. 01 53 66 14 00
www.ecoledubreuil.fr

Frais de scolarité : non communiqués

BTSA Aménagements paysagers

310 75 Paris 13^eLycée polyvalent privé Notre-Dame
(Saint-Vincent-de-Paul)

49 rue Bobillot
Tél. 01 45 80 77 90
www.gs-svp.com

Frais de scolarité : 3100 euros (totalité du cursus)

BTS Services et prestations des secteurs sanitaire et social

311 75 Paris 13^e

Lycée privé Le Rebours

44 boulevard Auguste Blanqui
Tél. 01 55 43 28 88
www.lerebours.org

Frais de scolarité : 3224 à 3304 euros (totalité du cursus)

BTS Assistant de manager

LV: allemand, anglais, chinois, espagnol, italien

BTS Comptabilité et gestion des organisations

LV: allemand, anglais, chinois, espagnol, italien

BTS Management des unités commerciales

LV: allemand, anglais, chinois, espagnol, italien

BTS Négociation et relation client

LV: allemand, anglais, chinois, espagnol, italien

BTS Services informatiques aux organisations

- solutions d'infrastructure, systèmes et réseaux
- solutions logicielles et applications métiers

312 75 Paris 13^eLycée technique privé de l'école
technique supérieure du laboratoire

95 rue du Dessous des Berges
Tél. 01 45 83 76 34
www.etsl.fr

Frais de scolarité : 1200 euros (MAN), 5400 euros (BTS) (totalité du cursus)

MAN Bacs généraux et technologiques

BTS Bioanalyses et contrôles

BTS Chimiste

313 75 Paris 16^e

Lycée privé Passy Saint-Honoré

117 avenue Victor Hugo
Tél. 01 53 70 12 70
www.passy-st-honore.com

Frais de scolarité : non communiqués

BTS Assistant de gestion de PME PMI (à référentiel commun européen)

LV: allemand, anglais, espagnol

BTS Assistant de manager

LV: allemand, anglais, espagnol

BTS Banque

- marché des particuliers

LV: allemand, anglais, espagnol

BTS Comptabilité et gestion des organisations

LV: allemand, anglais, espagnol

314 75 Paris 17^e**Institut de recherche et d'action commerciale**

7-11 avenue des Chasseurs
Tél. 01 44 40 80 40
www.ecoles-idrac.com

Frais de scolarité : 10500 euros (totalité du cursus)

BTS Commerce international (à référentiel commun européen)

LV : allemand, anglais, arabe, chinois, espagnol, hébreu moderne, italien, japonais, portugais, russe

BTS Management des unités commerciales

LV : allemand, anglais, arabe, chinois, espagnol, hébreu moderne, italien, japonais, portugais, russe

BTS Négociation et relation client

LV : allemand, anglais, arabe, chinois, espagnol, hébreu moderne, italien, japonais, portugais, russe

315 75 Paris 18^e**Lycée privé Charles de Foucauld**

5 rue de la Madone
Tél. 01 46 07 72 59

www.lyceecharlesdefoucauld.fr

Frais de scolarité : non communiqués

BTS Management des unités commerciales

LV : allemand, anglais, espagnol

BTS Négociation et relation client

LV : allemand, anglais, espagnol

BTS Services informatiques aux organisations
- solutions d'infrastructure, systèmes et réseaux

316 75 Paris 19^e**Lycée l'Initiative**

20-24 rue Bouret
Tél. 01 53 38 44 10

www.lyceelinitiative.com

Frais de scolarité : 1350 euros (MAN), 2700 euros (BTS) (totalité du cursus)

MAN Arts appliqués

BTS Assistant de gestion de PME PMI (à référentiel commun européen)

LV : anglais

BTS Comptabilité et gestion des organisations

LV : anglais

BTS Design graphique

- communication et médias numériques

BTS Management des unités commerciales

LV : anglais

317 75 Paris 19^e**Lycée technologique Jules Richard**

21 rue Carducci
Tél. 01 53 72 83 60

www.lyceejulesrichard.fr

Frais de scolarité : gratuit

BTS Conception et industrialisation en microtechniques

318 75 Paris 20^e**Ecole supérieure des techniques de biologie appliquée**

56-60 rue Planchat
Tél. 01 43 71 47 40

www.estba.fr

Frais de scolarité : 2465 euros (totalité du cursus)

BTS Analyses de biologie médicale

BTS Bioanalyses et contrôles

77 Seine-et-Marne**319** 77 Bussy-Saint-Georges**Lycée polyvalent Maurice Rondeau**

1 place Clos Saint-Georges
Tél. 01 64 66 08 78

www.lyceerondeau.eu

Frais de scolarité : non communiqués

BTS Négociation et relation client

320 77 Fontainebleau**Lycée polyvalent privé Blanche de Castille**

42 bis rue du Château

Tél. 01 64 22 30 07

www.bdcfontainebleau.com

Frais de scolarité : 3200 euros (totalité du cursus)

BTS Management des unités commerciales

LV : anglais, espagnol

321 77 Meaux**Lycée technique Jean Rose - secteur tertiaire, sanitaire et social**

20 rue de Châage

Tél. 01 60 09 88 50

www.ecm-meaux.fr

Internat garçons-filles

Frais de scolarité : non communiqués

BTS Commerce international (à référentiel commun européen)

LV : allemand, anglais, chinois, espagnol

BTS Comptabilité et gestion des organisations

LV : anglais

BTS Management des unités commerciales

LV : anglais

322 77 Melun**Lycée Saint-Aspais**

36 rue Saint-Barthélemy
Tél. 01 60 56 59 59

www.lycee-st-aspais.org

Internat garçons

Frais de scolarité : 1493 euros (totalité du cursus)

BTS Comptabilité et gestion des organisations

LV : anglais

BTS Services informatiques aux organisations

- solutions d'infrastructure, systèmes et réseaux

- solutions logicielles et applications métiers

78 Yvelines**323** 78 Jouy-en-Josas**TECOMAH**

Chemin de l'Orme Rond
Tél. 01 39 67 12 00

www.tecomah.fr

Frais de scolarité : 4000 euros (totalité du cursus)

BTSA Aménagements paysagers

BTSA Gestion et maîtrise de l'eau

324 78 Le Tremblay-sur-Mauldre**Centre horticole d'enseignement et de promotion**

43 rue du général de Gaulle

Tél. 01 34 87 99 09

www.chep78.fr

Internat garçons-filles

Frais de scolarité : 2060 à 4636 euros (totalité du cursus)

BTSA Gestion et protection de la nature

325 78 Magnanville**Lycée agricole privé Sully**

22 avenue de l'Europe

Tél. 01 34 77 27 00

www.lycee-agricole-sully.fr

Internat garçons-filles

Frais de scolarité : non communiqués

BTSA Agronomie : productions végétales

326 78 Saint-Germain-en-Laye**Lycée Saint-Thomas de Villeneuve**

15 rue des Louviers

Tél. 01 39 10 34 00

www.stv-st-germain.org

Frais de scolarité : 1650 euros (totalité du cursus)

BTS Comptabilité et gestion des organisations

LV : allemand, anglais, espagnol

327 78 Verneuil-sur-Seine**Lycée Notre-Dame Les Oiseaux**

106 Grande Rue

Tél. 01 39 28 15 00

www.ndoverneuil.fr

Internat filles

Frais de scolarité : 1325 à 1575 euros (totalité du cursus)

BTS Chimiste

BTS Management des unités commerciales

LV : allemand, anglais, espagnol

328 78 Versailles**Lycée Notre-Dame du Grandchamp**

97 rue Royale

Tél. 01 39 24 12 80

www.nd-grandchamp.fr

Frais de scolarité : 1735 euros (totalité du cursus)

BTS Commerce international (à référentiel commun européen)

LV : allemand, anglais, chinois, espagnol

BTS Comptabilité et gestion des organisations

LV : allemand, anglais, espagnol

BTS Management des unités commerciales

LV : allemand, anglais, espagnol

91 Essonne

329 91 Athis-Mons**Lycée Saint-Charles**

2 rue G. Anthonioz de Gaulle

Tél. 01 60 48 71 00

www.scharles.net

Internat garçons-filles

Frais de scolarité : 3350 euros (totalité du cursus)

BTS Banque

- marché des particuliers

LV : anglais, espagnol

BTS Management des unités commerciales

LV : anglais, espagnol

330 91 Brunoy**Lycée polyvalent Saint-Pierre**

70 rue de Montgeron

Tél. 01 60 47 99 99

www.saint-pierre91.org

Frais de scolarité : 1755 euros (MAN), 3340 à 3510 euros (BTS) (totalité du cursus)

MAN Hôtellerie restauration

LV : allemand, anglais, espagnol

BTS Commerce international (à référentiel commun européen)

LV : allemand, anglais, espagnol

BTS Communication

LV : allemand, anglais, espagnol

BTS Comptabilité et gestion des organisations

LV : allemand, anglais, espagnol

BTS Hôtellerie-restauration

- art culinaire, art de la table et du service

- mercatique et gestion hôtelière

LV : allemand, anglais, espagnol

BTS Tourisme

LV : allemand, anglais, espagnol

331 91 Bures-sur-Yvette**Institut et Centre d'optométrie****Lycée technique privé d'optométrie**

134 route de Chartres

Tél. 01 64 86 12 12

www.ico.asso.fr

Frais de scolarité : 7700 euros (totalité du cursus)

BTS Opticien lunetier

92 Hauts-de-Seine

332 92 Bagneux**Lycée Saint-Gabriel**

21 rue de la Lisette

Tél. 01 46 57 61 22

<http://saint-gabriel.blog.apprentis-auteuil.org>

Frais de scolarité : non communiqués

BTS Comptabilité et gestion des organisations

LV : anglais

BTS Services informatiques aux organisations

- solutions d'infrastructure, systèmes et réseaux

- solutions logicielles et applications métiers

333 92 Boulogne-Billancourt**Lycée Notre-Dame**

1 avenue du Général de Gaulle

Tél. 01 46 99 95 75

www.lndb.org

Frais de scolarité : 3482 euros (totalité du cursus)

BTS Commerce international (à référentiel commun européen)

LV : allemand, anglais, espagnol

334 92 Courbevoie**Lycée Montalembert**

238 boulevard Saint-Denis

Tél. 01 46 67 13 00

www.lyceemontalembert.org

Frais de scolarité : 3200 euros (totalité du cursus)

BTS Commerce international (à référentiel commun européen)

LV : allemand, anglais, espagnol

BTS Comptabilité et gestion des organisations

LV : allemand, anglais, espagnol

BTS Management des unités commerciales

LV : allemand, anglais, espagnol

BTS Services informatiques aux organisations

- solutions d'infrastructure, systèmes et réseaux

336 92 Issy-les-Moulineaux**Lycée polyvalent La Salle-Saint-Nicolas**

19 rue Victor Hugo

Tél. 01 41 46 15 15

www.st-nicolas.org

Internat garçons-filles

Frais de scolarité : 1810 à 3378 euros (totalité du cursus)

BTS Technico-commercial

- commercialisation de biens et services industriels

- véhicules industriels et équipements automobiles

LV : anglais

337 92 Rueil-Malmaison**Lycée Passy Buzenval**

50 avenue Otis Mygatt

Tél. 01 41 39 81 81

www.passy-buzenval.com

Internat garçons

Frais de scolarité : non communiqués

BTS Assistance technique d'ingénieur

93 Seine-Saint-Denis

338 93 Aulnay-sous-Bois**Lycée Protectorat Saint-Joseph**

36 rue Jacques Duclos

Tél. 01 48 66 10 41

Frais de scolarité : non communiqués

BTS Assistant de gestion de PME PMI (à référentiel commun européen)

LV : anglais

BTS Négociation et relation client

LV : anglais

339 93 Dugny**Lycée Robert Schuman**

5 avenue du Général de Gaulle

Tél. 01 48 37 74 26

www.lyceerobertschuman.com

Frais de scolarité : 1100 euros (totalité du cursus)

BTS Services informatiques aux organisations

- solutions d'infrastructure, systèmes et réseaux

340 93 Montreuil**Lycée technique ORT**

39-45 rue Raspail

Tél. 01 49 88 46 50

www.montreuil.ort.asso.fr

Frais de scolarité : 4700 à 5000 euros (totalité du cursus)

BTS Comptabilité et gestion des organisations**BTS** Opticien lunetier**BTS** Services informatiques aux organisations

- solutions d'infrastructure, systèmes et réseaux

- solutions logicielles et applications métiers

341 93 Saint-Denis**Lycée Jean-Baptiste de La Salle**

6-8 place de la Résistance

Tél. 01 55 87 45 00

www.jeanbaptistedelasalle.com

Frais de scolarité : 2430 euros (totalité du cursus)

BTS Electrotechnique**BTS** Maintenance industrielle**342** 93 Vaujours**Lycée du paysage et de l'environnement Fénelon**

1 rue de Montauban

Tél. 01 49 63 62 17

www.fenelon.fr

Internat garçons-filles

Frais de scolarité : non communiqués

BTSA Aménagements paysagers

94 Val-de-Marne

343 94 Ivry-sur-Seine

Lycée professionnel CE 3P

5 rue René Robin
Tél. 01 46 58 45 20

www.ce3p.com

Frais de scolarité : 9238 euros (totalité du cursus)

BTS Photographie

344 94 Joinville-le-Pont

Lycée général et technologique Robert Schuman

5 rue de l'Église
Tél. 01 55 12 37 10

www.ltpschuman.org/

Frais de scolarité : non communiqués

BTS Commerce international (à référentiel commun européen)

LV : allemand, anglais, espagnol, italien

BTS Management des unités commerciales

LV : allemand, anglais, espagnol, italien

BTS Négociation et relation client

LV : allemand, anglais, espagnol, italien

346 94 Saint-Mandé

Lycée Saint-Michel de Picpus

10 ter rue Jeanne d'Arc
Tél. 01 43 74 79 52

www.saintmicheldepicpus.fr

Frais de scolarité : non communiqués

BTS Services informatiques aux organisations
- solutions logicielles et applications métiers

347 94 Saint-Maur-des-Fossés

Lycée Teilhard de Chardin

2 place d'Armes
Tél. 01 48 89 66 66

www.tdechardin.org

Frais de scolarité : 3280 euros (totalité du cursus)

BTS Assistant de gestion de PME PMI (à référentiel commun européen)

LV : anglais, espagnol

BTS Banque

- marché des particuliers

LV : anglais, espagnol

BTS Comptabilité et gestion des organisations

LV : anglais, espagnol

BTS Services et prestations des secteurs sanitaire et social

348 94 Vincennes

Lycée Claude Nicolas Ledoux - EBTP

18 rue de Belfort
Tél. 01 48 08 11 21

www.ebtp.info

Internat garçons-filles

Frais de scolarité : 901 euros (MAN), 1051 euros (BTS)
(totalité du cursus)

MAN Arts appliqués

MAN Bacs généraux et technologiques

MAN Bacs professionnels

MAN Préparatoire à technicien supérieur P.T.S. (BTP)

BTS Bâtiment

BTS Etudes et économie de la construction

BTS Géomètre topographe

BTS Travaux publics

349 94 Vincennes

Lycée Gregor Mendel

205 rue de Fontenay
Tél. 01 49 57 97 00

www.gregormendel.org

Frais de scolarité : 1610 à 2828 euros (totalité du cursus)

BTS Bioanalyses et contrôles

BTS Communication

LV : anglais

BTS Management des unités commerciales

LV : anglais

BTS Tourisme

LV : allemand, anglais, espagnol

95 Val-d'Oise

350 95 Argenteuil

Ecole nationale des professions de l'automobile GARAC

3 boulevard Galliéni
Tél. 01 34 34 37 40

www.garac.com

Internat garçons-filles

Frais de scolarité : 2696 à 4448 euros (totalité du cursus)

BTS Après-vente automobile

- motocycles

- véhicules particuliers

BTS Assistant de gestion de PME PMI (à référentiel commun européen)

- application professionnelle au secteur de l'automobile

LV : anglais, espagnol

BTS Conception et réalisation de carrosseries

BTS Négociation et relation client

- spécialisation automobile

1^{re} année statut scolaire, 2^e année en apprentissage

LV : anglais, espagnol

Apprentissage

75 Paris

401 75 Paris 1^{er}

CFA institut des métiers et des compétences

5 rue Saint-Denis
Tél. 01 53 32 53 00
www.imc.randstad.fr

BTS Assistant de gestion de PME PMI (à référentiel commun européen)

BTS Commerce international (à référentiel commun européen)

LV: allemand, anglais, espagnol

BTS Communication

LV: anglais

BTS Management des unités commerciales

BTS Négociation et relation client

LV: anglais

BTS Services informatiques aux organisations
- solutions d'infrastructure, systèmes et réseaux
- solutions logicielles et applications métiers

402 75 Paris 2^e

CFA de la bijouterie joaillerie

58 rue du Louvre
Tél. 01 40 26 98 34
www.bjop-france.com

DMA Art du bijou et du joyau

403 75 Paris 2^e

Lycée Jacques Monod (site rue des Jeûneurs)

44 rue des Jeûneurs
Tél. 01 42 36 43 23
<http://lyc-jacques-monod.scola.ac-paris.fr/index.html>

BTS Services et prestations des secteurs sanitaire et social

avec le CFA Paris Académie Entreprises, Tél. 01 44 62 41 48

404 75 Paris 4^e

CFA Ecole de travail - ORT

4 bis rue des Rosiers
Tél. 01 44 54 31 80
www.ecoledetravail.fr

BTS Fluides, énergies, environnements
- maintenance et gestion des systèmes fluidiques et énergétiques

405 75 Paris 6^e

Ferrandi, l'école française de gastronomie

28 rue de l'Abbé Grégoire
Tél. 01 49 54 28 00
www.ferrandi-paris.fr

BTS Hôtellerie-restauration
- art culinaire, art de la table et du service

*LV: allemand, anglais, espagnol
avec le CFA Ferrandi, Tél. 01 49 54 28 17*

406 75 Paris 6^e

Lycée privé Saint-Nicolas

108 rue de Vaugirard
Tél. 01 42 22 79 75
www.lyceesaintnicolas.com

BTS Electrotechnique
avec le CFA Paris Académie Entreprises, Tél. 01 44 62 41 48

407 75 Paris 9^e

CFA CEFLU - Formations immobilières

9 rue Chaptal
Tél. 01 45 22 50 10
www.ceflu.com

BTS Professions immobilières
avec le CFA Paris Académie Entreprises, Tél. 01 44 62 41 48

408 75 Paris 9^e

CFA SACEF

8 rue d'Athènes
Tél. 01 78 09 88 51
www.cfasacef.fr

Formations dispensées à distance (en partenariat avec le CNED)

BTS Assistant de gestion de PME PMI (à référentiel commun européen)

BTS Assistant de manager

BTS Comptabilité et gestion des organisations

BTS Services informatiques aux organisations
- solutions d'infrastructure, systèmes et réseaux

409 75 Paris 10^e

CFA CODIS commerce distribution services

3 rue Pierre Dupont
Tél. 01 80 97 45 10
www.cfacodis.com

BTS Commerce international (à référentiel commun européen)

BTS Management des unités commerciales

LV: anglais

BTS Négociation et relation client

LV: anglais

BTS Technico-commercial
- commercialisation de biens et services industriels

410 75 Paris 10^e

CFA IGS bureautique appliquée

7 rue Pierre Dupont
Tél. 01 40 38 50 00
www.cfa-igs.com

BTS Assistant de gestion de PME PMI (à référentiel commun européen)

LV: anglais

BTS Assistant de manager

LV: anglais

BTS Assurance

LV: anglais

BTS Communication

LV: anglais

BTS Comptabilité et gestion des organisations

LV: anglais

BTS Négociation et relation client

LV: anglais

BTS Professions immobilières

LV: anglais

411 75 Paris 11^e

CFA de l'équipement électrique et des métiers de l'électrotechnique

8 impasse Delépine
Tél. 01 43 71 66 96
www.cfadelepine.fr

BTS Electrotechnique

412 75 Paris 11^e

CFA de l'institut supérieur des techniques avancées d'administration et de management

37 bis rue des Trois Bornes
Tél. 01 43 41 72 50
www.insta.fr

BTS Comptabilité et gestion des organisations

BTS Services informatiques aux organisations

- solutions d'infrastructure, systèmes et réseaux
- solutions logicielles et applications métiers

413 75 Paris 11^e

CFA public Dorian

74 avenue Philippe Auguste
Tél. 01 44 93 81 36
www.lycee-dorian.org

BTS Conception de produits industriels

BTS Conception et réalisation de systèmes automatiques

BTS Géomètre topographe

BTS Industrialisation des produits mécaniques

BTS Informatique et réseaux pour l'industrie et les services techniques

BTS Maintenance industrielle

BTS Systèmes électroniques

BTS Technico-commercial
- commercialisation de biens et services industriels

414 75 Paris 11^e

Lycée privé des Petits Champs

19 rue Voltaire
Tél. 01 43 67 59 59
www.petitschamps.fr

BTS Commerce international (à référentiel commun européen)

LV: anglais

BTS Communication

LV: anglais

BTS Comptabilité et gestion des organisations

BTS Management des unités commerciales

LV: anglais

BTS Négociation et relation client

BTS Services informatiques aux organisations
- solutions d'infrastructure, systèmes et réseaux
avec le CFA SACEF, Tél. 01 78 09 88 51

415 75 Paris 12^e

Institut privé Rue Monsieur

119 boulevard Diderot
Tél. 01 47 83 42 49
www.cloriviere.org

Hébergement organisé hors établissement

BTS Technico-commercial

- vins et spiritueux
avec le CFA régional multiprofessionnel CERFAL, Tél. 01 60 09 88 50

416 75 Paris 12^e**Lycée horticole de la ville de Paris
Ecole du Breuil**

Route de la Ferme Bois Vincennes
Tél. 01 53 66 14 00
www.ecoledubreuil.fr

BTS Aménagements paysagers
avec le CFA des métiers de l'agriculture,
Tél. 01 39 49 10 50

417 75 Paris 13^e**CFA de l'édition**

21 rue Charles Fourier
Tél. 01 45 88 39 81
www.asfored.org

BTS Edition

418 75 Paris 13^e**Lycée Nicolas-Louis Vauquelin /
Lycée des métiers**

13-21 avenue Boutroux
Tél. 01 40 77 00 60
www.lycee-vauquelin.fr

BTS Qualité dans les industries alimentaires et les bio-industries

1^{re} année statut scolaire, 2^e année en apprentissage

BTS Gestion et maîtrise de l'eau
avec le CFA Paris Académie Entreprises,
Tél. 01 44 62 41 48

419 75 Paris 13^e**Lycée Jean Lurçat - Site Gobelins**

48 avenue des Gobelins
Tél. 01 44 08 70 20
www.lycee-jean-lurcat.net

BTS Assistant de gestion de PME PMI (à référentiel commun européen)

LV: allemand, anglais, espagnol

BTS Communication

LV: anglais, espagnol
avec le CFA PME apprentissage,
Tél. 01 49 03 71 20

420 75 Paris 13^e**Lycée Pierre-Gilles de Gennevilliers
Ecole nationale de chimie, physique
et biologie**

11 rue Pirandello
Tél. 01 44 08 06 50
www.lycee-pierre-gilles-de-gennes-encpb.org

BTS Chimiste

BTS Contrôle industriel et régulation automatique

BTS Métiers de l'eau
avec le CFA AFI 24 Ile-de-France,
Tél. 01 49 67 03 00

421 75 Paris 13^e**Lycée polyvalent privé Notre-Dame
(Saint-Vincent-de-Paul)**

49 rue Bobillot
Tél. 01 45 80 77 90
www.gs-svp.com

BTS Services et prestations des secteurs sanitaire et social

avec le CFA régional multiprofessionnel CERFAL,
Tél. 01 60 09 88 50

422 75 Paris 13^e**Lycée technique privé de l'école
technique supérieure du laboratoire**

95 rue du Dessous des Berges
Tél. 01 45 83 76 34
www.etsl.fr

BTS Biophysicien de laboratoire
1^{re} année statut scolaire, 2^e année en apprentissage

BTS Physico-métallographe de laboratoire
1^{re} année statut scolaire, 2^e année en apprentissage
avec le CFA AFI 24 Ile-de-France,
Tél. 01 49 67 03 00

423 75 Paris 13^e**Lycée Jean Lurçat - Site Patay**

121 rue de Patay
Tél. 01 44 06 77 50
www.lycee-jean-lurcat.net

BTS Négociation et relation client

LV: allemand, anglais, espagnol
avec le CFA Formapresse, Tél. 01 43 87 96 16

424 75 Paris 14^e**CFA régional multiprofessionnel
CERFAL**

2 rue Lacaze
Tél. 01 60 09 88 50
www.cerfal-apprentissage.fr

BTS Assistant de gestion de PME PMI (à référentiel commun européen)

LV: anglais

BTS Assistant de manager

LV: anglais

BTS Commerce international (à référentiel commun européen)

LV: anglais

BTS Communication

LV: anglais

BTS Comptabilité et gestion des organisations

LV: anglais

BTS Design graphique
- communication et médias numériques

BTS Négociation et relation client

LV: anglais

BTS Services informatiques aux organisations
- solutions d'infrastructure, systèmes et réseaux
- solutions logicielles et applications métiers

425 75 Paris 14^e**Lycée Raspail**

5 bis avenue Maurice d'Ocagne
Tél. 01 40 52 73 00
<http://lyc-raspail.scola.ac-paris.fr>

BTS Electrotechnique

BTS Technico-commercial
- énergie et services

LV: anglais
avec le CFA Paris Académie Entreprises,
Tél. 01 44 62 41 48

426 75 Paris 15^e**CFA de l'optique AEPO**

163 rue de Sèvres
Tél. 01 47 34 23 89
www.aepo-optique.com

BTS Opticien lunetier

427 75 Paris 15^e**CFA du bâtiment Saint-Lambert
formation**

7-9 rue Saint-Lambert
Tél. 09 51 38 92 91
www.cfa-btp.org

Hébergement organisé hors établissement

BTS Etudes et économie de la construction

428 75 Paris 15^e**Lycée régional du bâtiment et des
travaux publics**

15 rue Saint-Lambert
Tél. 01 53 98 98 00
www.saint-lambert.org

BTS Bâtiment
avec le CFA Paris Académie Entreprises,
Tél. 01 44 62 41 48

429 75 Paris 15^e**Lycée Roger Verlomme**

24 rue Fondary
Tél. 01 56 77 22 00
<http://lyc-verlomme.scola.ac-paris.fr>

BTS Assistant de gestion de PME PMI (à référentiel commun européen)
1^{re} année statut scolaire, 2^e année en apprentissage

LV: anglais, espagnol
avec le CFA Paris Académie Entreprises,
Tél. 01 44 62 41 48

430 75 Paris 15^e**Lycée technologique Fresnel**

31 boulevard Pasteur
Tél. 01 53 69 62 62
<http://lyc-fresnel.scola.ac-paris.fr>

BTS Opticien lunetier
avec le CFA Paris Académie Entreprises,
Tél. 01 44 62 41 48

431 75 Paris 16^e**Lycée professionnel René Cassin**

185 avenue de Versailles
Tél. 01 42 88 33 66

www.ac-paris.fr/serail/jcms/s1_107727/ee-lp-rene-cassin-portail

BTS Assistant de manager
avec le CFA PME apprentissage,
Tél. 01 49 03 71 20

432 75 Paris 17^e**CFA de la restauration et de l'hôtellerie**

20 rue Médéric
Tél. 01 42 12 62 06
www.cfamederic.com

MAN Hôtellerie restauration

BTS Hôtellerie-restauration
- art culinaire, art de la table et du service
LV: allemand, anglais, espagnol

433 75 Paris 17^e**CFA des métiers de la banque et de la finance**

43-45 avenue de Clichy
Tél. 01 53 42 63 64
www.banque-apprentissage.com

BTS Banque
- marché des particuliers

LV: anglais
avec le CFA Faculté des métiers de l'Essonne,
Tél. 01 60 79 74 00

434 75 Paris 17^e**CFA des métiers de la table, du tourisme et de l'hôtellerie**

17 rue Jacques Ibert
Tél. 01 44 09 12 00
www.epmtth.org
Hébergement organisé hors établissement

MAN Hôtellerie restauration
LV: allemand, anglais, espagnol, italien

BTS Hôtellerie-restauration
- art culinaire, art de la table et du service
- mercatique et gestion hôtelière
LV: allemand, anglais, chinois, espagnol, italien, japonais

435 75 Paris 17^e**CFA public Bessières**

70 boulevard Bessières
Tél. 01 78 09 88 62
www.cfa-bessieres.com

BTS Comptabilité et gestion des organisations
LV: anglais

436 75 Paris 18^e**CFA de la coiffure Ambroise Croizat**

27 boulevard Ney
Tél. 01 40 36 00 88
www.cfacroizat.fr

BTS Esthétique cosmétique

437 75 Paris 18^e**CFA des commerces de l'alimentation**

14 rue des fillettes
Tél. 01 55 26 39 70
www.cifca.fr

BTS Management des unités commerciales

438 75 Paris 18^e**CFA pour l'expertise comptable**

58 rue du Professeur Gosset
Tél. 01 49 21 43 40
www.ace-expert.com

BTS Assistant de gestion de PME PMI (à référentiel commun européen)

LV: anglais

BTS Assistant de manager

LV: anglais, espagnol

BTS Comptabilité et gestion des organisations

LV: anglais

439 75 Paris 18^e**CFA public de la restauration et de l'hôtellerie Belliard**

135 rue Belliard
Tél. 01 40 25 93 93
<http://lyc-belliard.ac-paris.fr>

BTS Hôtellerie-restauration
- art culinaire, art de la table et du service

440 75 Paris 18^e**CFA Stephenson**

48 rue Stephenson
Tél. 01 44 92 88 88
www.cfa-stephenson.fr

BTS Banque
- marché des particuliers
avec le CFA des métiers de La Poste Ile-de-France,
Tél. 01 41 58 67 50

BTS Hôtellerie-restauration
- mercatique et gestion hôtelière

BTS Management des unités commerciales

BTS Négociation et relation client

BTS Tourisme
avec le CFA des métiers du tourisme,
Tél. 01 48 77 53 83

441 75 Paris 19^e**Lycée Henri Bergson**

27 rue Edouard Pailleron
Tél. 01 42 02 06 36
<http://lyc-bergson.scola.ac-paris.fr>

BTS Assurance
1^{re} année statut scolaire, 2^e année en apprentissage
LV: anglais

avec le CFA de l'Institut de formation de la profession de l'assurance, Tél. 01 47 76 58 00

442 75 Paris 19^e**Lycée Jacquard**

2 bis rue Bouret
Tél. 01 44 84 40 00
www.ac-paris.fr/serail/jcms/s2_151127/ee-lgt-jacquard-portail

BTS Electrotechnique (domaine matériel roulant)
avec le CFA SNCF d'Ile-de-France,
Tél. 01 56 87 30 94

BTS Maintenance industrielle
avec le CFA Paris Académie Entreprises,
Tél. 01 44 62 41 48 et le CFA SNCF d'Ile-de-France,
Tél. 01 56 87 30 94

443 75 Paris 19^e**Lycée polyvalent d'Alembert**

22 sente des Dorées
Tél. 01 42 08 04 10
<http://lyc-dalembert.ac-paris.fr>

BTS Prothésiste-orthésiste (3 ans)
avec le CFA Paris Académie Entreprises,
Tél. 01 44 62 41 48

444 75 Paris 19^e**Lycée privé Jules Richard**

21 rue Carducci
Tél. 01 53 72 83 60
www.lycee-julesrichard.fr

BTS Conception et industrialisation en microtechniques
avec le CFA AFORP, Tél. 01 43 11 10 76

445 75 Paris 20^e**Centre des formations industrielles - site Paris CCIP**

247 avenue Gambetta
Tél. 01 40 31 46 00
www.cfi.ccip.fr

BTS Fluides, énergies, environnements
- génie climatique
- maintenance et gestion des systèmes fluidiques et énergétiques

BTS Négociation et relation client
- option vente, après-vente automobile
avec le CFA CFI Centre des formations industrielles (CCIP) site Paris, Tél. 01 40 31 46 00

446 75 Paris 20^e**Ecole supérieure des techniques de biologie appliquée**

56-60 rue Planchat
Tél. 01 43 71 47 40
www.estba.fr

BTS Analyses de biologie médicale
avec le CFA régional multiprofessionnel CERFAL,
Tél. 01 60 09 88 50

BTS Bioanalyses et contrôles
avec le CFA leem apprentissage IDF,
Tél. 01 41 10 26 93

77 Seine-et-Marne

447 77 Avon

CFA UTEC Avon-Fontainebleau, commerce-services-comptabilité-gestion

1 rue du Port de Valvins
Tél. 01 60 72 17 17
www.cfauteac.fr

BTS Comptabilité et gestion des organisations
LV: anglais, espagnol

BTS Négociation et relation client
LV: anglais, espagnol

448 77 Avon

CFA UTEC Avon-Fontainebleau, informatique et technologies numériques

1 rue du Port de Valvins
Tél. 01 60 72 17 17
www.cfauteac.fr

BTS Services informatiques aux organisations
- solutions d'infrastructure, systèmes et réseaux
- solutions logicielles et applications métiers

449 77 Bussy-Saint-Georges

Lycée Martin Luther King

21 avenue du Général de Gaulle
Tél. 01 64 66 26 41

ww3.ac-creteil.fr/Lycees/77/martinlutherkingbussy

BTS Assistance technique d'ingénieur
avec le CFA Descartes, Tél. 01 64 61 65 00

450 77 Bussy-Saint-Georges

Lycée polyvalent Maurice Rondeau

1 place Clos Saint-Georges
Tél. 01 64 66 08 78
www.lyceerondeau.eu

BTS Electrotechnique
avec le CFA des métiers de l'énergie Ile-de-France, Tél. 01 34 92 68 11 et le CFA régional multiprofessionnel CERFAL, Tél. 01 60 09 88 50

451 77 Champagne-sur-Seine

Lycée polyvalent Georges Clemenceau

3 place Paul Jay
Tél. 01 64 23 17 53
www.lyceeclemenceau-champagne77.fr

BTS Assistant de manager
avec le CFA de l'Académie de Créteil, Tél. 01 57 02 67 74

452 77 Combs-la-Ville

Lycée professionnel Jacques Prévert

7 avenue Jean Jaurès
Tél. 01 64 13 42 60
<http://prevert.ac-creteil.fr/>

BTS Services informatiques aux organisations
- solutions logicielles et applications métiers
avec le CFA de l'Académie de Créteil, Tél. 01 57 02 67 74

453 77 Coulommiers

Lycée Georges Cormier

6 rue des Templiers
Tél. 01 64 75 30 00
www.lyceedesmetierscormier.ac-creteil.fr
Internat garçons-filles

BTS Agroéquipement

BTS Maintenance et après-vente des engins de travaux publics et de manutention
avec le CFA de la mécanique agricole Georges Cormier, Tél. 01 64 75 30 00

454 77 Coulommiers

Lycée Jules Ferry

4 rue Henri Dunant
Tél. 01 64 75 88 44
www.lyceescoulommiers.net/moodle/
Internat garçons-filles

BTS Assistant de gestion de PME PMI (à référentiel commun européen)

LV: anglais

BTS Management des unités commerciales
LV: anglais

BTS Négociation et relation client

LV: anglais
avec le CFA de l'Académie de Créteil, Tél. 01 57 02 67 74

456 77 Dammarie-les-Lys

CFAI Seine et Marne (annexe)

200 rue de la Fosse aux Anglais
Tél. 01 60 37 41 55
www.cfa77.fr

BTS Electrotechnique

457 77 Emerainville

CFA UTEC Marne-la-Vallée commerce, services, comptabilité, gestion

Boulevard Olof Palme
Tél. 01 60 37 52 31
www.cfauteac.fr

BTS Assistant de gestion de PME PMI (à référentiel commun européen)

LV: allemand, anglais, espagnol

BTS Commerce international (à référentiel commun européen)

LV: allemand, anglais, espagnol

BTS Management des unités commerciales

LV: allemand, anglais, espagnol

BTS Négociation et relation client

LV: allemand, anglais, espagnol

458 77 Emerainville

CFA UTEC Marne-la-Vallée hôtellerie, restauration, tourisme

Boulevard Olof Palme
Tél. 01 60 37 52 31
www.cfauteac.fr

MAN Hôtellerie restauration
LV: allemand, anglais, espagnol

BTS Hôtellerie-restauration
- art culinaire, art de la table et du service
- mercatique et gestion hôtelière

LV: allemand, anglais, espagnol

BTS Responsable d'hébergement (à référentiel commun européen)

LV: allemand, anglais, espagnol

BTS Tourisme

LV: allemand, anglais, espagnol
avec le CFA des métiers du tourisme, Tél. 01 48 77 53 83

459 77 Emerainville

CFA UTEC Marne-la-Vallée informatique et technologies numériques

Boulevard Olof Palme
Tél. 01 60 37 52 31
www.cfauteac.fr

BTS Informatique et réseaux pour l'industrie et les services techniques

BTS Services informatiques aux organisations
- solutions d'infrastructure, systèmes et réseaux
- solutions logicielles et applications métiers

460 77 Emerainville

CFAI Seine-et-Marne

Rue Willy Brandt
Tél. 01 60 37 41 55
www.cfa77.fr

BTS Conception et réalisation de systèmes automatiques

461 77 Héricy

Lycée La Fayette

847 route de Fontaineroux
Tél. 01 60 39 50 00
www.lyceelafayette.fr

Internat garçons

BTS Industrialisation des produits mécaniques

avec le CFA de l'Académie de Créteil, Tél. 01 57 02 67 74

462 77 La Rochette

Lycée professionnel Benjamin Franklin

Rue de la Forêt
Tél. 01 64 83 50 77
www.ac-creteil.fr/Lycees/77/franklinlarochette
Internat garçons-filles

BTS Enveloppe du bâtiment : façades étanchéité
1^{re} année statut scolaire, 2^e année en apprentissage
avec le CFA du bâtiment et des travaux publics de Nanjys, Tél. 01 60 58 54 10

463 77 Meaux**Lycée technique Jean Rose - secteur hôtellerie restauration**

12 rue de la Visitation

Tél. 01 64 36 35 11

www.ecm-meaux.fr

Internat garçons-filles

BTS Hôtellerie-restauration

- art culinaire, art de la table et du service
- mercatique et gestion hôtelière

LV: allemand, anglais, espagnol

avec le CFA régional multiprofessionnel CERFAL,

Tél. 01 60 09 88 50

464 77 Meaux**Lycée technique Jean Rose - secteur tertiaire, sanitaire et social**

20 rue de Châage

Tél. 01 60 09 88 50

www.ecm-meaux.fr

Internat garçons-filles

BTS Assistant de gestion de PME PMI (à référentiel commun européen)

LV: anglais

BTS Assistant de manager

LV: anglais, espagnol

BTS Management des unités commerciales

LV: anglais

BTS Négociation et relation client

LV: anglais

avec le CFA régional multiprofessionnel CERFAL,

Tél. 01 60 09 88 50

465 77 Melun**Lycée polyvalent Léonard de Vinci**

2 bis rue Edouard Branly

Tél. 01 60 56 60 60

www.vinci-melun.org

Internat garçons-filles

BTS Electrotechnique

avec le CFA de l'Académie de Créteil,

Tél. 01 57 02 67 74

466 77 Melun**Lycée Saint-Aspais**

36 rue Saint-Barthélemy

Tél. 01 60 56 59 59

www.lycee-st-aspais.org

Internat garçons

BTS Assistant de gestion de PME PMI (à référentiel commun européen)

LV: anglais

BTS Assistant de manager

LV: anglais, espagnol

BTS Commerce international (à référentiel commun européen)

LV: anglais, chinois, espagnol

BTS Management des unités commerciales

LV: anglais, espagnol

avec le CFA régional multiprofessionnel CERFAL,

Tél. 01 60 09 88 50

467 77 Noisiel**Lycée polyvalent René Cassin**

1 avenue Pierre Mendès France

Tél. 01 60 37 56 56

www.ac-creteil.fr/lycees/77/rcassinnoisiel**BTS** Conception et industrialisation en microtechniques**BTS** Industrialisation des produits mécaniques

avec le CFA de l'Académie de Créteil,

Tél. 01 57 02 67 74

468 77 Ozoir-la-Ferrière**Lycée privé européen campus Sainte-Thérèse**

Avenue Erasme - Rond point de l'Europe

Tél. 01 64 43 10 00

www.ecst.org**BTS** Tourisme

LV: allemand, anglais, espagnol, italien

avec le CFA UTEC Marne-la-Vallée hôtellerie-restauration, tourisme, Tél. 01 60 37 52 31

469 77 Provins**CFA UTEC Provins tourisme**

15 rue André François-Poncet

Tél. 01 60 67 86 17

www.cfautec.fr**BTS** Tourisme

LV: anglais, espagnol

avec le CFA des métiers du tourisme,

Tél. 01 48 77 53 83

470 77 Saint-Germain-Laval**CFA de la Chambre de métiers et de l'artisanat Sud Seine-et-Marne**

Château de Courbeton

Tél. 01 60 73 40 80

www.cm-montereau.fr

Internat garçons-filles

BTS Assistant de gestion de PME PMI (à référentiel commun européen)

LV: anglais

BTS Management des unités commerciales

LV: anglais

471 77 Vaux-le-Pénil**CFAI Seine et Marne**

238 rue de la Justice

Tél. 01 60 37 41 55

www.cfai77.fr**BTS** Conception de produits industriels**78 Yvelines****472 78 Guyancourt****Lycée de Villaroj**

2 rue Viollet le Duc

Tél. 01 39 30 64 60

www.lyc-villaroj-guyancourt.ac-versailles.fr**BTS** Techniques physiques pour l'industrie et le laboratoire

avec le CFA AFI 24 Ile-de-France,

Tél. 01 49 67 03 00

473 78 Guyancourt**Lycée d'hôtellerie et de tourisme**

Place François Rabelais

Tél. 01 30 96 12 00

www.lyc-hotellerie-guyancourt.ac-versailles.fr

Internat garçons-filles

BTS Hôtellerie-restauration

- art culinaire, art de la table et du service
- mercatique et gestion hôtelière

LV: allemand, anglais, espagnol

avec le CFA Trajectoire, Tél. 01 30 96 12 01 (ou 35)

474 78 Jouy-en-Josas**CFA CCIP Tecomah Ecole de l'environnement et du cadre de vie**

Chemin de l'Orme Rond

Tél. 01 39 67 12 00

www.tecomah.fr**BTS** Hôtellerie-restauration

- art culinaire, art de la table et du service

LV: anglais

475 78 La Celle-Saint-Cloud**Lycée professionnel Colbert**

52 avenue Pasteur

Tél. 01 30 78 20 80

www.lyc-colbert-lacelle.ac-versailles.fr/**BTS** Négociation et relation client

LV: anglais

avec le CFA PME apprentissage,

Tél. 01 49 03 71 20

476 78 La Celle-Saint-Cloud**Lycée professionnel Lucien René Duchesne**

49 avenue Maurice de Hirsch

Tél. 01 30 08 10 60

BTS Après-vente automobile

- véhicules particuliers

avec le CFA des métiers de l'automobile AFORPA,

Tél. 01 78 64 90 16

477 78 La Verrière**CFA de l'AFFIDA - site La Verrière**

4 rue Louis Lormand

Tél. 01 30 16 49 20

www.cfa-affida.fr**BTS** Management des unités commerciales

LV: anglais

BTS Négociation et relation client

478 78 Le Tremblay-sur-Mauldre**CFA des métiers du transport et de la logistique**

43 rue du Général de Gaulle
Tél. 01 34 94 27 27
www.aft-iftim.com

Internat garçons-filles

BTS Après-vente automobile
- véhicules industriels

BTS Transport et prestations logistiques

LV: anglais

479 78 Les Mureaux**Lycée François Villon**

Rue Salvador Allende
Tél. 01 30 99 20 01
www.lyc-villon-mureaux.ac-versailles.fr/

BTS Négociation et relation client
- spécialisation : assurance

1^{re} année statut scolaire, 2^e année en apprentissage

*LV: allemand, anglais, espagnol
avec le CFA de l'Institut de formation de la profession de l'assurance, Tél. 01 47 76 58 00*

480 78 Mantes-la-Ville**CFA CCIV IFA Mantois Val-de-Seine**

1 rue de la Cellophane
Tél. 01 39 29 23 00
www.ifa-mantes.fr

BTS Assistant de manager

LV: anglais, espagnol

BTS Hygiène propreté environnement

481 78 Mantes-la-Ville**CFA de l'Aforp**

6 rue Camélinat
Tél. 01 30 92 31 11
www.aforp.fr

BTS Assistance technique d'ingénieur

BTS Conception de produits industriels

BTS Conception et réalisation en chaudronnerie industrielle

BTS Contrôle industriel et régulation automatique

BTS Electrotechnique

BTS Industrialisation des produits mécaniques

BTS Maintenance industrielle

482 78 Mantes-la-Ville**Lycée Camille Claudel**

20 rue de la Lyre
Tél. 01 34 97 92 10
www.lyc-metiers-mantes.ac-versailles.fr

BTS Assistant de gestion de PME PMI (à référentiel commun européen)

1^{re} année statut scolaire, 2^e année en apprentissage

LV: anglais, espagnol

BTS Management des unités commerciales

1^{re} année statut scolaire, 2^e année en apprentissage

LV: anglais, espagnol

*avec le CFA CCIV IFA Mantois Val-de-Seine,
Tél. 01 39 29 23 00*

483 78 Maule**Lycée professionnel agricole**

21 rue du Buat
Tél. 01 30 90 82 10
www.lycee-lebuat.org

Internat garçons-filles

BTS Technico-commercial

- animaux d'élevage et de compagnie

LV: anglais

*avec le CFA des métiers de l'agriculture,
Tél. 01 39 49 10 50*

484 78 Maurepas**Lycée Dumont d'Urville**

2 avenue de Franche-Comté
Tél. 01 30 16 46 10
www.lyc-dumont-maurepas.ac-versailles.fr/site

BTS Assistant de manager

avec le CFA CCIV Centre Gustave Eiffel,

Tél. 01 69 74 15 50

485 78 Montigny-le-Bretonneux**CFA CCIV IFA Robert Delorozy**

7 avenue des Trois-Peuples
Tél. 01 30 48 80 00
www.ifa.delorozy.fr

BTS Assistant de gestion de PME PMI (à référentiel commun européen)

LV: anglais

BTS Assistant de manager

LV: anglais, espagnol

BTS Domotique

BTS Informatique et réseaux pour l'industrie et les services techniques

BTS Services informatiques aux organisations

- solutions d'infrastructure, systèmes et réseaux

BTS Systèmes électroniques

BTS Technico-commercial

- commercialisation de biens et services industriels

486 78 Montigny-le-Bretonneux**Lycée Descartes**

6 boulevard Descartes
Tél. 01 30 43 03 33
www.lyc-descartes-montigny.ac-versailles.fr

BTS Assistant de gestion de PME PMI (à référentiel commun européen)

LV: anglais

*avec le CFA académique en mouvement,
Tél. 01 41 40 07 95*

487 78 Poissy**CFA de la pharmacie ACPPAV - site de Poissy**

14 rue Gustave Eiffel
Tél. 01 39 22 10 60
www.acppav.org

BTS Analyses de biologie médicale

488 78 Poissy**CFA vente et commerce AFIFE**

7 bis enclos de l'abbaye
Tél. 01 39 79 63 50
www.afipe.fr

BTS Management des unités commerciales

LV: anglais

489 78 Rambouillet**CFA CCIV IFA de Rambouillet**

44 rue Patenôte
Tél. 01 30 59 86 48
www.ifa-rambouillet.fr

BTS Comptabilité et gestion des organisations

LV: anglais

490 78 Rambouillet**CFA du CEZ - Activités hippiques, agriculture, agroalimentaire et santé animale**

Parc du château
Tél. 01 61 08 68 10
www.bergerie-nationale.educagri.fr

Internat garçons-filles

BTS Analyse et conduite de systèmes d'exploitation

BTS Sciences et technologies des aliments

- aliments et processus technologiques
*avec le CFA des industries alimentaires,
Tél. 01 53 91 45 15*

491 78 Saint-Germain-en-Laye**CFA CCIV ITEVEC - Centre Roger Potin**

26 ter rue d'Hennemont
Tél. 01 39 04 27 78
www.itevec.com

BTS Management des unités commerciales

LV: anglais

BTS Négociation et relation client

LV: anglais

BTS Professions immobilières

LV: anglais

492 78 Saint-Germain-en-Laye**CFA des métiers de l'horticulture et du cheval**

Chemin de la Jonction
Tél. 01 30 87 18 30
www.cfahorticheval.com

Internat garçons-filles

BTS Aménagements paysagers

BTS Technico-commercial

- jardin et végétaux d'ornement

LV: anglais

493 78 Saint-Germain-en-Laye**Lycée Saint-Thomas de Villeneuve**

15 rue des Louviers
Tél. 01 39 10 34 00
www.stv-st-germain.org

BTS Assistant de gestion de PME PMI (à référentiel commun européen)

LV: anglais, espagnol, portugais

BTS Assistant de manager

LV: anglais, espagnol, portugais

BTS Management des unités commerciales

LV: anglais, espagnol, portugais

avec le CFA régional multiprofessionnel CERFAL,
Tél. 01 60 09 88 50

494 78 Trappes**CFA du bâtiment et des travaux publics de Saint-Quentin-en-Yvelines**

13 rue Denis Papin
Tél. 01 30 16 12 28
www.cfmbtp-sqy.com
Internat garçons-filles

BTS Travaux publics

495 78 Trappes**Lycée de la Plaine de Neauphle**

3 place Naquib Mafhouz
Tél. 01 30 16 08 20

www.lyc-plaineneauphle-trappes.ac-versailles.fr

BTS Professions immobilières

1^{re} année statut scolaire, 2^e année en apprentissage

LV: anglais, espagnol

avec le CFA CCIV IFA Robert Delorozoy,

Tél. 01 30 48 80 00

496 78 Verneuil-sur-Seine**Lycée Notre-Dame Les Oiseaux**

106 Grande Rue
Tél. 01 39 28 15 00
www.ndoverneuil.fr

Internat filles

BTS Commerce international (à référentiel commun européen)

LV: allemand, anglais, espagnol, italien

BTS Communication

LV: anglais

avec le CFA régional multiprofessionnel CERFAL,
Tél. 01 60 09 88 50

497 78 Versailles**Groupe ISIPCA**

34-36 rue du Parc de Clagny
Tél. 01 39 23 70 00
www.isipca.fr

BTS Esthétique cosmétique

BTS Management des unités commerciales

LV: anglais

498 78 Versailles**Lycée Jules Ferry**

29 rue du Maréchal Joffre
Tél. 01 39 20 11 60

www.lyc-ferry-versailles.ac-versailles.fr

BTS Electrotechnique

BTS Informatique et réseaux pour l'industrie et les services techniques

avec le CFA Versailles académie avenir
apprentissage, Tél. 01 30 83 42 60

499 78 Versailles**Lycée Notre-Dame du Grandchamp**

97 rue Royale
Tél. 01 39 24 12 80
www.nd-grandchamp.fr

BTS Assistant de gestion de PME PMI (à référentiel commun européen)

LV: allemand, anglais, espagnol

BTS Assistant de manager

LV: allemand, anglais, espagnol

BTS Management des unités commerciales

LV: allemand, anglais, espagnol

BTS Négociation et relation client

LV: allemand, anglais, espagnol

avec le CFA régional multiprofessionnel CERFAL,
Tél. 01 60 09 88 50

500 78 Villiers-Saint-Frédéric**Lycée Violet le Duc**

1 route de Septeuil
Tél. 01 34 91 71 50
www.lycee-vid.net

Internat garçons-filles

BTS Fluides, énergies, environnements

- génie climatique

- maintenance et gestion des systèmes fluidiques et énergétiques

BTS Géomètre topographe

avec le CFA Versailles académie avenir
apprentissage, Tél. 01 30 83 42 60

91 Essonne**501 91 Athis-Mons****Lycée Clément Ader**

37 bis rue G. Anthoinoz de Gaulle
Tél. 01 69 38 36 36
www.lyc-ader-athis.ac-versailles.fr

BTS Maintenance industrielle

avec le CFA des industries alimentaires,
Tél. 01 53 91 45 15

502 91 Athis-Mons**Lycée Saint-Charles**

2 rue G. Anthoinoz de Gaulle
Tél. 01 60 48 71 00
www.scharles.net

Internat garçons-filles

BTS Assurance

LV: anglais, espagnol

avec le CFA régional multiprofessionnel CERFAL,
Tél. 01 60 09 88 50

503 91 Bondoufle**CFA Faculté des métiers de l'Essonne - site de Bondoufle**

3 rue de Villeroy
Tél. 01 69 91 44 44
www.essonne.fac-metiers.fr

BTS Assistance technique d'ingénieur

BTS Conception de produits industriels

BTS Maintenance industrielle

504 91 Brunoy**Lycée polyvalent Saint-Pierre**

70 rue de Montgeron
Tél. 01 60 47 99 99
www.saint-pierre91.org

BTS Assistant de gestion de PME PMI (à référentiel commun européen)

LV: anglais, espagnol

BTS Assistant de manager

LV: anglais, espagnol

BTS Management des unités commerciales

LV: anglais, espagnol

BTS Professions immobilières

LV: anglais, espagnol

avec le CFA régional multiprofessionnel CERFAL,
Tél. 01 60 09 88 50

505 91 Bures-sur-Yvette**Institut et centre d'optométrie - Lycée technique privé d'optométrie**

134 route de Chartres
Tél. 01 64 86 12 12
www.ico.asso.fr

BTS Opticien lunetier

avec le CFA académique en mouvement,
Tél. 01 41 40 07 95

506 91 Chilly-Mazarin**CFA CCIV Centre Gustave Eiffel**

30 route de Longjumeau
Tél. 01 69 74 15 50
www.centregustaveeiffel.net

BTS Assistant de manager

LV: anglais, espagnol

avec le CFA Faculté des métiers de l'Essonne site de Massy, Tél. 01 69 19 46 00

BTS Bâtiment

BTS Services informatiques aux organisations

- solutions d'infrastructure, systèmes et réseaux

BTS Travaux publics

507 91 Dourdan**Lycée Alfred Kastler**

Chemin du Champ de Courses
Tél. 01 64 59 84 00

www.lyc-kastler-dourdan.ac-versailles.fr

BTS Agroéquipement

avec le CFA Versailles académie avenir
apprentissage, Tél. 01 36 83 42 60

508 91 Evry**CFA Faculté des métiers de l'Essonne**

3 chemin de la Grange Feu Louis
Tél. 01 60 79 74 00

www.essonne.fac-metiers.fr

BTS Assistant de gestion de PME PMI (à référentiel commun européen)

LV: anglais

BTS Assistant de manager

BTS Banque

- marché des particuliers

avec le CFA des métiers de la banque et de la finance, Tél. 01 53 42 63 64

BTS Electrotechnique

BTS Fluides, énergies, environnements

- maintenance et gestion des systèmes fluidiques et énergétiques

BTS Management des unités commerciales

LV: anglais

BTS Négociation et relation client

LV: anglais

BTS Technico-commercial

- commercialisation de biens et services industriels

LV: anglais

BTS Tourisme

509 91 Massy**CFA des métiers de l'aérien**

Domaine de Vilgénis

Tél. 01 64 47 74 33

www.cfadelaerien.fr

Internat garçons-filles

BTS Aéronautique

BTS Traitement des matériaux

- traitements thermiques
- traitements de surfaces

510 91 Massy**CFA Faculté des métiers de l'Essonne site de Massy**

98 avenue de Paris

Tél. 01 69 19 46 00

www.essonne.fac-metiers.fr

BTS Assistant de manager

LV: anglais

avec le CFA CCIV Centre Gustave Eiffel,

Tél. 01 69 74 15 50

BTS Comptabilité et gestion des organisations

LV: anglais

BTS Négociation et relation client

LV: anglais

BTS Professions immobilières

LV: anglais

BTS Services informatiques aux organisations

- solutions d'infrastructure, systèmes et réseaux
- solutions logicielles et applications métiers

511 91 Massy**Lycée Parc de Vilgénis**

80 rue de Versailles

Tél. 01 69 53 74 00

www.vilgenis.fr

BTS Assistance technique d'ingénieur

avec le CFA Mécavenir, Tél. 01 55 23 24 24

BTS Assistant de manager

LV: anglais, espagnol

avec le CFA académique en mouvement,

Tél. 01 41 40 07 95

BTS Informatique et réseaux pour l'industrie et les services techniques

avec le CFA public Dorian, Tél. 01 44 93 81 36

BTS Services informatiques aux organisations

- solutions d'infrastructure, systèmes et réseaux

avec le CFA académique en mouvement,

Tél. 01 41 40 07 95

512 91 Massy**Lycée professionnel Gustave Eiffel**

9 avenue de la République

Tél. 01 69 20 09 43

www.lyc-eiffel-massy.ac-versailles.fr

BTS Bâtiment

avec le CFA CCIV Centre Gustave Eiffel, Tél. 01 69 74 15 50

513 91 Savigny-sur-Orge**CFA AFORPA Gaspard Monge**

1 place Monge

Tél. 01 69 05 47 43

www.aforpa.fr

BTS Après-vente automobile

- véhicules particuliers

514 91 Savigny-sur-Orge**Lycée Gaspard Monge**

1 place Monge

Tél. 01 69 05 47 43

www.lyc-monge-savigny.ac-versailles.fr

BTS Après-vente automobile

- véhicules particuliers

avec le CFA AFORPA Jean-Claude Andrieu,

Tél. 01 41 79 16 90

BTS Moteurs à combustion interne

avec le CFA académique en mouvement,

Tél. 01 41 40 07 95

92 Hauts-de-Seine**515** 92 Antony**CFA C3**

101 rue de la Fontaine Grelot

Tél. 01 42 37 12 34

www.c3cfa.com

BTS Assistant de gestion de PME PMI (à référentiel commun européen)

LV: anglais, espagnol

BTS Assistant de manager

LV: anglais, espagnol

BTS Management des unités commerciales

LV: anglais, espagnol

BTS Négociation et relation client

- spécialisation : assurance

LV: anglais, espagnol

516 92 Antony**Lycée professionnel Théodore Monod**

26 avenue Léon Jouhaux

Tél. 01 46 11 46 71

www.lyc-monod-antony.ac-versailles.fr/

BTS Hôtellerie-restauration

- art culinaire, art de la table et du service

LV: anglais, espagnol

avec le CFA académique en mouvement,

Tél. 01 41 40 07 95

BTS Management des unités commerciales

LV: anglais, espagnol

avec le CFA PME apprentissage,

Tél. 01 49 03 71 20

517 92 Asnières-sur-Seine**CFA AFORP**

20 rue Paul Déroutède

Tél. 01 41 32 22 80

www.aforp.fr

BTS Conception et réalisation de systèmes automatiques

BTS Electrotechnique

BTS Maintenance industrielle

518 92 Boulogne-Billancourt**Lycée Etienne Jules Marey**

154 rue de Sully

Tél. 01 46 05 01 26

www.lyc-marey-boulogne.ac-versailles.fr

BTS Assistant de manager

LV: anglais, espagnol

avec le CFA académique en mouvement,

Tél. 01 41 40 07 95

519 92 Clichy**CFA Ducretet**

84 rue Villeneuve

Tél. 01 47 30 74 30

www.ducretet.net

BTS Management des unités commerciales

LV: anglais

BTS Négociation et relation client

LV: anglais

520 92 Clichy**Lycée Isaac Newton**

1 place Jules Verne

Tél. 01 41 06 78 78

www.lyc-newton-clichy.ac-versailles.fr

Internat garçons-filles

BTS Maintenance industrielle

avec le CFA Versailles académie avenir

apprentissage, Tél. 01 30 83 42 60

521 92 Clichy**Lycée René Auffray**

23 rue Fernand Pelloutier

Tél. 01 49 68 90 00

www.lyc-auffray-clichy.ac-versailles.fr/

BTS Hôtellerie-restauration

- art culinaire, art de la table et du service

LV: allemand, anglais, espagnol

BTS Services informatiques aux organisations

- solutions d'infrastructure, systèmes et réseaux

avec le CFA académique en mouvement,

Tél. 01 41 40 07 95

522 92 Gennevilliers**CFA des métiers de la logistique AFT IFTIM**

11 route principale du Port
Tél. 01 41 47 97 00
www.aft-iftim.com

BTS Transport et prestations logistiques
LV: anglais

523 92 Gennevilliers**Lycée Galilée**

79 avenue Chandon
Tél. 01 47 33 30 20
www.lyc-galilee-gennevilliers.ac-versailles.fr

BTS Chimiste
avec le CFA AFI 24 Ile-de-France,
Tél. 01 49 67 03 00

524 92 Issy-les-Moulineaux**CFA AFORP**

34 rue Baudin
Tél. 01 41 46 09 10
www.aforp.fr

BTS Assistance technique d'ingénieur
BTS Commerce international (à référentiel commun européen)
LV: anglais

BTS Electrotechnique

BTS Maintenance industrielle

BTS Services informatiques aux organisations
- solutions d'infrastructure, systèmes et réseaux
- solutions logicielles et applications métiers

BTS Systèmes électroniques

BTS Technico-commercial
- commercialisation de biens et services industriels

525 92 Issy-les-Moulineaux**CFA ISIFA Commerce gestion bureautique**

3 rue Vaudetard
Tél. 01 40 95 10 11
www.isifa.fr

BTS Assistant de gestion de PME PMI (à référentiel commun européen)
LV: anglais

BTS Assistant de manager
LV: allemand, anglais, espagnol

BTS Comptabilité et gestion des organisations
LV: allemand, anglais, espagnol

BTS Management des unités commerciales
LV: allemand, anglais, espagnol

BTS Négociation et relation client
LV: allemand, anglais, espagnol

BTS Technico-commercial
- commercialisation de biens et services industriels
LV: anglais, espagnol

526 92 Issy-les-Moulineaux**EFACI - Ecole franco-allemande de commerce et d'industrie**

34 rue Baudin
Tél. 01 41 08 70 07
www.francoallemand.com/fr/nos-prestations/formations/efaci/

BTS Comptabilité et gestion des organisations + diplôme allemand (Industriekaufmann)
Admission : bonne connaissance de l'allemand
LV: allemand, anglais
avec le CFA AFORP, Tél. 01 41 46 09 10

527 92 Issy-les-Moulineaux**Lycée polyvalent La Salle-Saint-Nicolas**

19 rue Victor Hugo
Tél. 01 41 46 15 15
www.st-nicolas.org
Internat garçons-filles

BTS Après-vente automobile
- véhicules particuliers
avec le CFA AFORPA Jean-Claude Andrieu,
Tél. 01 41 79 16 90

528 92 Le Plessis-Robinson**Lycée Montesquieu**

23 rue du Capitaine Facq
Tél. 01 46 30 35 61
www.lyc-montesquieu-plessis.ac-versailles.fr

BTS Assistant de manager
LV: anglais
avec le CFA SACEF, Tél. 01 78 09 88 51

529 92 Montrouge**Lycée professionnel Jean Monnet**

128 à 140 avenue Jean Jaurès
Tél. 01 41 17 44 20
www.lyc-monnet-montrouge.ac-versailles.fr

BTS Travaux publics
avec le CFA CCIV Centre Gustave Eiffel,
Tél. 01 69 74 15 50

530 92 Nanterre**Lycée Louise Michel**

11 boulevard du Midi
Tél. 01 47 24 00 86
www.lyc-michel-nanterre.ac-versailles.fr

BTS Assistant de gestion de PME PMI (à référentiel commun européen)
LV: anglais, espagnol
avec le CFA PME apprentissage,
Tél. 01 49 03 71 20

531 92 Puteaux**CFA de l'Institut de formation de la profession de l'assurance**

20 bis Jardins Boieldieu
Tél. 01 47 76 58 00
www.ifpass.fr

BTS Assurance
LV: anglais

BTS Négociation et relation client
LV: anglais

532 92 Puteaux**CFA PME apprentissage**

18 terrasse Bellini
Tél. 01 49 03 71 20
www.pme-apprentissage.org

BTS Communication

533 92 Puteaux**CFAI Mécavenir**

12 bis rue des Pavillons
Tél. 01 55 23 24 24
www.supii.fr

BTS Assistance technique d'ingénieur
BTS Conception de produits industriels

534 92 Puteaux**Lycée Agora**

120 rue de Verdun
Tél. 01 45 06 06 41
www.lycee-agera.fr

BTS Industrialisation des produits mécaniques
avec le CFA Versailles académie avenir
apprentissage, Tél. 01 30 83 42 60

535 92 Rueil-Malmaison**Lycée Passy Buzenval**

50 avenue Otis Mygatt
Tél. 01 41 39 81 81
www.passy-buzenval.com
Internat garçons

BTS Electrotechnique
avec le CFA régional multiprofessionnel CERFAL,
Tél. 01 60 09 88 50

536 92 Saint-Cloud**Lycée Alberto Santos Dumont**

39 rue Pasteur
Tél. 01 41 12 02 50
www.lyc-santosdumont-st-cloud.ac-versailles.fr

BTS Assistant de gestion de PME PMI (à référentiel commun européen)
LV: anglais, espagnol

BTS Commerce international (à référentiel commun européen)

LV: allemand, anglais, espagnol

BTS Comptabilité et gestion des organisations
LV: allemand, anglais, espagnol
avec le CFA PME apprentissage,
Tél. 01 49 03 71 20

537 92 Vaucresson**Lycée P. Suger**

8 rue Yves du Manoir
Tél. 01 47 41 10 44
www.ecole-suger.com
Internat filles

BTS Management des unités commerciales
LV: anglais

BTS Négociation et relation client
LV: anglais

BTS Services informatiques aux organisations
- solutions d'infrastructure, systèmes et réseaux
avec le CFA SACEF, Tél. 01 78 09 88 51

538 92 Villeneuve-la-Garenne**Lycée Michel-Ange**

2 avenue Georges Pompidou
Tél. 01 41 47 67 70

www.lyc-michelange-villeneuve.ac-versailles.fr

BTS Assistant de manager

LV: anglais, espagnol

1^{re} année statut scolaire, 2^e année en apprentissage avec le CFA Versailles académie avenir apprentissage, Tél. 01 30 83 42 60

93 Seine-Saint-Denis**539 93 Bagnolet****CFA des métiers de la communication visuelle et du multimédia**

80 rue Jules Ferry

Tél. 01 55 82 41 51

www.campusfondederelimage.org

BTS Communication

LV: anglais

BTS Design graphique

- communication et médias imprimés
- communication et médias numériques

540 93 Bagnolet**CFA du spectacle vivant et de l'audiovisuel**

92 avenue Gallieni

Tél. 01 48 97 25 16

www.afasam.fr

BTS Métiers de l'audiovisuel

- métiers du son
- montage et postproduction

541 93 Bagnolet**Lycée Eugène Hénaff**

55 avenue Raspail

Tél. 01 41 63 26 10

www.lyceehenaff.fr

BTS Géomètre topographe

avec le CFA de l'Académie de Créteil, Tél. 01 57 02 67 74

542 93 Drancy**CFA AFORP**

Rue de la Butte

Tél. 01 43 11 10 76

www.aforp.fr

BTS Assistance technique d'ingénieur

BTS Conception et industrialisation en microtechniques

BTS Conception et réalisation en chaudronnerie industrielle

BTS Fluides, énergies, environnements

- maintenance et gestion des systèmes fluidiques et énergétiques

BTS Industrialisation des produits mécaniques

BTS Maintenance industrielle

BTS Services informatiques aux organisations

- solutions d'infrastructure, systèmes et réseaux
- solutions logicielles et applications métiers

543 93 Drancy**Lycée Paul Le Rolland**

136 avenue de Castelnau

Tél. 01 48 32 01 30

www.ac-creteil.fr/lycees/93/plerollanddrancy

BTS Electrotechnique

avec le CFA de l'Académie de Créteil, Tél. 01 57 02 67 74

544 93 Dugny**Lycée François Rabelais**

Rue François Rabelais

Tél. 01 49 92 90 90

www.ac-creteil.fr/lycees/93/frabelaisdugny

BTS Hôtellerie-restauration

- art culinaire, art de la table et du service

LV: allemand, anglais, espagnol

avec le CFA de l'Académie de Créteil, Tél. 01 57 02 67 74

545 93 Epinay-sur-Seine**Lycée professionnel Louise Michel**

77 rue de Saint Gratien

Tél. 01 48 41 35 04

www.ac-creteil.fr/lycees/93/lmichelepinay/

BTS Management des unités commerciales

LV: anglais, espagnol

BTS Négociation et relation client

LV: anglais, espagnol

avec le CFA de l'Académie de Créteil, Tél. 01 57 02 67 74

546 93 Le Bourget**CFA des métiers du cycle et du motocycle**

47 rue du Commandant Rolland

Tél. 01 49 92 10 47

www.incm.asso.fr

BTS Après-vente automobile

- motocycles

547 93 Montreuil**Lycée technique ORT**

39-45 rue Raspail

Tél. 01 49 88 46 50

www.montreuil.ort.asso.fr

BTS Management des unités commerciales

LV: anglais, hébreu moderne

avec le CFA Ecole de travail ORT, Tél. 01 44 54 31 80

548 93 Montreuil**Lycée des métiers de l'horticulture et du paysage**

16 rue Paul Doumer

Tél. 01 48 70 41 10

<http://lyceehorticulture93.fr>

BTSA Aménagements paysagers

avec le CFA AH 77 Geoffroy Saint-Hilaire, Tél. 01 64 75 87 50

549 93 Noisy-le-Grand**CFA CCIP - Gobelins l'école de l'image**

11 rue du Ballon

Tél. 01 48 15 52 00

www.gobelins.fr

BTS Communication et industries graphiques

- étude et réalisation de produits graphiques
- étude et réalisation de produits imprimés

BTS Design graphique

- communication et médias numériques

550 93 Noisy-le-Grand**Lycée polyvalent Evariste Galois**

32 avenue Montaigne

Tél. 01 48 15 15 90

www.lyceevaristegalois.ac-creteil.fr

BTS Métiers de l'audiovisuel

- métiers du son
- montage et postproduction

avec le CFA du spectacle vivant et de l'audiovisuel, Tél. 01 48 97 25 16

551 93 Noisy-le-Grand**Lycée professionnel Françoise Cabrini**

20 rue du Dr Sureau

Tél. 01 48 15 16 25

<http://perso.ovh.net/~cabrini/>

BTS Assistant de manager

LV: anglais, espagnol

BTS Domotique

BTS Management des unités commerciales

LV: anglais, espagnol

avec le CFA régional multiprofessionnel CERFAL, Tél. 01 60 09 88 50

552 93 Saint-Denis**CFA des arts du cirque de l'Académie Fratellini**

Rue des Cheminots

Tél. 01 49 46 00 00

www.academie-fratellini.com

DMA Cirque

553 93 Saint-Denis**Lycée Jean-Baptiste de La Salle**

6-8 place de la Résistance

Tél. 01 55 87 45 00

www.jeanbaptistedelasalle.com

BTS Electrotechnique

avec le CFA régional multiprofessionnel CERFAL, Tél. 01 60 09 88 50

554 93 Saint-Denis**Lycée Paul Eluard**

15 avenue Jean Moulin

Tél. 01 49 71 70 00

www.lyceepauleluard.fr

BTS Négociation et relation client

LV: anglais

avec le CFA PME apprentissage, Tél. 01 49 03 71 20

555 93 Villepinte

CFA CEFAA site Villepinte

Avenue Jean Fourgeaud
Tél. 01 49 63 42 42
www.cefaa.net
Internat garçons-filles
BTS Hôtellerie-restauration
- art culinaire, art de la table et du service

94 Val-de-Marne

556 94 Alfortville

CFA FNAS Ile-de-France - FEDENE SNEFCCA

Place San Benedetto del Tronto
Tél. 01 43 53 51 85
www.afanem.fr
BTS Technico-commercial
- énergie et environnement
LV: anglais

557 94 Bry-sur-Marne

Ina SUP - Ecole supérieure de l'audiovisuel et du numérique

4 avenue de l'Europe
Tél. 01 49 83 29 26 / 21 75
www.ina-sup.com
BTS Métiers de l'audiovisuel
- métiers du son
- montage et postproduction
avec le CFA du spectacle vivant et de l'audiovisuel, Tél. 01 48 97 25 16

558 94 Créteil

CFA de la peinture

6 chemin des Mèches
Tél. 01 41 78 52 60
www.gppf-formation.fr
BTS Aménagement finition

559 94 Créteil

Lycée Edouard Branly

33 rue du Petit Bois
Tél. 01 43 39 34 75
www.ac-creteil.fr/Lycees/94/ebbranlycreteil
BTS Maintenance industrielle
avec le CFA de l'Académie de Créteil, Tél. 01 57 02 67 74

560 94 Joinville-le-Pont

Lycée général et technologique Robert Schuman

5 rue de l'Eglise
Tél. 01 55 12 37 10
www.ltpschan.org/
BTS Assistant de gestion de PME PMI (à référentiel commun européen)
LV: anglais
BTS Négociation et relation client
LV: allemand, anglais, espagnol, italien avec le CFA régional multiprofessionnel CERFAL, Tél. 01 60 09 88 50

561 94 La Varenne-Saint-Hilaire

Lycée professionnel Gourdou Leseurre

56 boulevard de Champigny
Tél. 01 48 83 33 32
www.lyceegourdouleseurre.com
BTS Maintenance industrielle
avec le CFA de l'Académie de Créteil, Tél. 01 57 02 67 74

562 94 Maisons-Alfort

Lycée professionnel Paul Bert

1 rue du gué aux aurochs
Tél. 01 41 79 02 50
www.paulbert.net
BTS Industrialisation des produits mécaniques
avec le CFA de l'Académie de Créteil, Tél. 01 57 02 67 74

563 94 Nogent-sur-Marne

Ecole INFA
5-9 rue Anquetil
Tél. 01 45 14 64 00
www.infa-formation.com
BTS Assistant de manager
LV: anglais, espagnol
BTS Management des unités commerciales
LV: anglais, espagnol
BTS Négociation et relation client
LV: anglais
BTS Services et prestations des secteurs sanitaire et social
avec le CFA de l'Institut national de formation et d'application, Tél. 01 45 14 46 55
BTS Tourisme
LV: anglais avec le CFA des métiers du tourisme, Tél. 01 48 77 53 83

564 94 Nogent-sur-Marne

Lycée Louis Armand

173 boulevard de Strasbourg
Tél. 01 45 14 28 28
www.larmand.fr
BTS Informatique et réseaux pour l'industrie et les services techniques
avec le CFA de l'Académie de Créteil, Tél. 01 57 02 67 74

565 94 Orly

CFA CFI - Centre des formations industrielles (CCIP) - site Orly

5 place de la Gare des Saules
Tél. 01 41 76 00 70
www.cfi.ccip.fr
BTS Après-vente automobile
- véhicules industriels
- véhicules particuliers
BTS Fluides, énergies, environnements
- génie frigorifique

566 94 Saint-Maur-des-Fossés

Lycée Teilhard de Chardin

2 place d'Armes
Tél. 01 48 89 66 66
www.tdechardin.org
BTS Assistant de manager
LV: anglais, espagnol avec le CFA régional multiprofessionnel CERFAL, Tél. 01 60 09 88 50

567 94 Saint-Maurice

CFA AFORPA Jean-Claude Andrieu

150-156 rue du Maréchal Leclerc
Tél. 01 41 79 16 90
www.aforpa.fr
BTS Après-vente automobile
- véhicules particuliers
BTS Négociation et relation client

568 94 Sucy-en-Brie

Lycée polyvalent Montaleau

2 bis rue Pierre Semard
Tél. 01 45 90 25 13
ww3.ac-creteil.fr/Lycees/94/montaleausucy
BTS Hôtellerie-restauration
- art culinaire, art de la table et du service
LV: anglais, espagnol avec le CFA de l'Académie de Créteil, Tél. 01 57 02 67 74

569 94 Villejuif

CFA propreté et hygiène des locaux

34 boulevard Maxime Gorki
Tél. 01 46 77 40 40
www.inhni.com
BTS Hygiène propreté environnement
BTS Négociation et relation client
LV: anglais

570 94 Vincennes

Lycée Claude Nicolas Ledoux - EBTP

18 rue de Belfort
Tél. 01 48 08 11 21
www.ebtp.info
Internat garçons-filles
BTS Bâtiment
BTS Design d'espace
BTS Travaux publics
avec le CFA de l'Académie de Créteil, Tél. 01 57 02 67 74

571 94 Vitry-sur-Seine

Lycée Jean Macé

34 rue Jules Ferry
Tél. 01 45 73 63 00
www.ac-creteil.fr/lycees/94/jmacevitry
BTS Electrotechnique
avec le CFA de l'Académie de Créteil, Tél. 01 57 02 67 74

95 Val-d'Oise

572 95 Argenteuil

CFA de l'AFFIDA - site Argenteuil

106 boulevard Héloïse
Tél. 01 34 34 11 71
www.affida.fr
BTS Assistant de gestion de PME PMI (à référentiel commun européen)
LV: anglais
BTS Management des unités commerciales
LV: anglais
BTS Négociation et relation client
LV: anglais

573 95 Argenteuil**CFA du GARAC - Ecole nationale des professions de l'automobile**

3 boulevard Gallieni
Tél. 01 34 34 37 40
www.garac.com

Internat garçons-filles

BTS Après-vente automobile

- véhicules industriels
- véhicules particuliers

BTS Négociation et relation client

- spécialisation : automobile

LV : anglais, espagnol

1^{re} année statut scolaire ; 2^e année en apprentissage

575 95 Argenteuil**Lycée Jean Jaurès**

25 rue Charles Lecocq

Tél. 01 39 98 50 00

www.lyceejeanjaures-argenteuil.fr

Internat garçons-filles

BTS Conception et réalisation en chaudronnerie industrielle

avec le CFA Versailles académie avenir apprentissage, Tél. 01 30 83 42 60

576 95 Bonneuil-en-France**CFA des métiers de l'aérien (annexe)**

Chemin de la Piste

Tél. 01 64 53 88 60/64

www.cfadelaerien.fr

Internat garçons-filles

BTS Aéronautique

BTS Traitement des matériaux

- traitements de surfaces
- traitements thermiques

577 95 Cergy**CFA ITIN - Ecole supérieure d'informatique, réseaux, systèmes d'information**

10 avenue de l'entreprise

Tél. 01 34 20 63 63

www.itin.fr

BTS Services informatiques aux organisations

- solutions d'infrastructure, systèmes et réseaux
- solutions logicielles et applications métiers

578 95 Cergy**Lycée Galilée**

11 avenue du Jour

Tél. 01 34 41 74 20

www.lyc-galilee-cergy.ac-versailles.fr

BTS Bâtiment

avec le CFA académie en mouvement, Tél. 01 41 40 07 95

579 95 Deuil-la-Barre**Lycée Camille Saint-Saëns**

18 à 22 rue Guynemer

Tél. 01 34 28 64 00

www.lyc-st-saens-deuil.ac-versailles.fr

BTS Banque

- marché des particuliers

LV : anglais, espagnol

avec le CFA des métiers de la banque et de la finance, Tél. 01 53 42 63 64

580 95 Domont**Lycée George Sand**

Avenue du lycée

Tél. 01 39 35 02 13

www.lyc-sand-domont.ac-versailles.fr

BTS Management des unités commerciales

LV : anglais

1^{re} année statut scolaire, 2^e année en apprentissage avec le CFA CCIV J.P. Thomas, Tél. 01 34 07 78 95

581 95 Eaubonne**CFA de la Chambre des métiers et de l'artisanat du Val d'Oise**

18 rue des Bouquinilles

Tél. 01 34 27 44 80

www.ima95.fr

BTS Esthétique cosmétique

582 95 Enghien-les-Bains**CFA CCIV IFA Pierre Salvi**

24 bis boulevard d'Ormesson

Tél. 01 30 10 80 95

www.ifa-salvi.fr

BTS Assistant de gestion de PME PMI (à référentiel commun européen)

LV : anglais

BTS Assistant de manager

LV : anglais, espagnol

BTS Comptabilité et gestion des organisations

LV : anglais

583 95 Eragny**Lycée Auguste Escoffier**

77 rue de Pierrelaye

Tél. 01 34 02 40 80

www.lyc-escoffier-eragny.ac-versailles.fr

Internat garçons-filles

BTS Hôtellerie-restauration

- art culinaire, art de la table et du service

LV : anglais

avec le CFA Trajectoire, Tél. 01 30 96 12 01 (ou 35)

584 95 Franconville**Lycée professionnel Jeanne d'Arc**

2 bis boulevard Toussaint Lucas

Tél. 01 34 13 75 56

www.jeannedarc-franconville.fr

BTS Management des unités commerciales

LV : anglais

avec le CFA régional multiprofessionnel CERFAL,

Tél. 01 60 09 88 50

585 95 Gonesse**CFA CCIV J.P. Thomas**

4 impasse Louis Lépine

Tél. 01 34 07 78 95

www.ifa-salvi.fr

BTS Management des unités commerciales

LV : anglais

BTS Services informatiques aux organisations

- solutions d'infrastructure, systèmes et réseaux

586 95 Goussainville**Lycée Romain Rolland**

21 avenue de Montmorency

Tél. 01 39 33 95 55

www.romain-rolland-goussainville.fr

BTS Assistant de gestion de PME PMI (à référentiel commun européen)

LV : anglais, espagnol

avec le CFA académie en mouvement, Tél. 01 41 40 07 95

587 95 Osny**CFA CCIV IFA Adolphe Chauvin**

22 rue des Beaux Soleils

Tél. 01 30 75 38 38

www.ifa-chauvin.fr

BTS Electrotechnique

BTS Maintenance industrielle

BTS Management des unités commerciales

LV : anglais, espagnol

BTS Négociation et relation client

LV : anglais, espagnol

BTS Technico-commercial

- commercialisation de biens et services industriels

LV : anglais, espagnol

588 95 Pontoise**CFA CCIV ESCIA Ecole supérieure de gestion et de finance**

8 rue Pierre de Coubertin

Tél. 01 30 75 36 36

www.escia.fr

BTS Comptabilité et gestion des organisations

LV : anglais

589 95 Pontoise**Lycée Camille Pissarro**

1 rue Henri Matisse

Tél. 01 34 41 54 54

www.lyc-pissarro-pontoise.ac-versailles.fr

BTS Assistant de gestion de PME PMI (à référentiel commun européen)

LV : anglais, espagnol

avec le CFA Versailles académie avenir apprentissage, Tél. 01 30 83 42 60

Les écoles spécialisées

Mini sommaire

Infos : pages 10 et 11

Architecture, art, artisanat..... p. 94

Architecture
Architecture d'intérieur
Art
Artisanat d'art
Arts de la mode
Arts du spectacle
Culture - Patrimoine
Image - Son
Industries et arts graphiques - Multimédia

Bâtiment, travaux publics p. 97

Bâtiment
Travaux publics - Equipement

Commerce, gestion p. 98

Commerce - vente
Expertise comptable
Gestion

Droit, sécurité p. 100

Droit
Sécurité

Electronique, informatique, mécanique p. 100

Electronique - Aéronautique
Informatique
Mécanique - Maintenance

Environnement, nature..... p. 102

Elevage
Hygiène
Paysage - agriculture
Traitement de l'eau

Hôtellerie, langues, tourisme ... p.103

Hôtellerie - Restauration
Langues - Tourisme

Paramédical p.105

↳ Préparations aux concours des écoles paramédicales
↳ Les écoles paramédicales
Audioprothésiste
Ergothérapeute
Infirmier

Manipulateur en électroradiologie médicale
Masseur-kinésithérapeute
Orthophoniste
Orthoptiste
Ostéopathe
Pédicure-Podologue
Psychomotricien
Technicien en analyses biomédicales
Autres formations paramédicales

Social p. 111

↳ Préparations aux concours des écoles du secteur social
↳ Les écoles du secteur social
Assistant de service social
Educateur de jeunes enfants
Educateur spécialisé

Soins, beauté p. 112

Esthétique - Coiffure
Parfums

Transport, logistique p. 113

LEGENDE

Les formations sont regroupées par secteurs professionnels et par types de formations : diplômes (CAP, Bac Pro, etc), formations d'écoles.

Sont mentionnés :

- les établissements publics
- les établissements privés sous contrat, reconnus ou consulaires.
- les centres de formation d'apprentis

Pour obtenir des informations concernant d'autres types d'établissements, renseignez-vous dans un CIO (Centre d'information et d'orientation). Vous pouvez également consulter le site Internet de l'ONISEP, www.onisep.fr.

Bac Pro : Bac professionnel

CAP : Certificat d'aptitude professionnelle

CFA : Centre de formation d'apprentis

CCI : Chambre de commerce et d'industrie

FCIL : Formation complémentaire d'initiative locale

IFSI : Institut de formation en soins infirmiers

LP : Lycée professionnel

MC : Mention complémentaire

SEP : Section d'enseignement professionnel

Architecture, art, artisanat

Architecture

Diplôme d'architecte de l'ESA

75 Paris 14^e

Ecole spéciale d'architecture

254 boulevard Raspail
Tél. 01 40 47 40 00 (ou 47)
www.esa-paris.fr

Frais de scolarité : 40800 euros (totalité du cursus)

Diplôme d'études en architecture (grade de licence)

75 Paris 6^e

Ecole nationale supérieure d'architecture Paris Malaquais

14 rue Bonaparte
Tél. 01 55 04 56 50
www.paris-malaquais.archi.fr
Inscription : www.admission-postbac.fr

75 Paris 13^e

Ecole nationale supérieure d'architecture de Paris Val-de-Seine

3-15 quai Panhard et Levasor
Tél. 01 72 69 63 00
www.paris-valdeseine.archi.fr
Inscription : www.admission-postbac.fr

75 Paris 19^e

Ecole nationale supérieure d'architecture de Paris Belleville

60 boulevard de la Villette
Tél. 01 53 38 50 00
www.paris-belleville.archi.fr
Inscription : www.admission-postbac.fr

75 Paris 19^e

Ecole nationale supérieure d'architecture Paris La Villette

144 rue de Flandre
Tél. 01 44 65 23 00
www.paris-lavillette.archi.fr
Inscription : www.admission-postbac.fr

77 Champs-sur-Marne

Ecole nationale supérieure d'architecture de la ville et des territoires à Marne-la-Vallée

10-12 avenue Blaise Pascal
Tél. 01 60 95 84 00
www.marnelavallee.archi.fr
Inscription : www.admission-postbac.fr

78 Versailles

Ecole nationale supérieure d'architecture de Versailles

5 avenue de Sceaux
Tél. 01 39 07 40 00
www.versailles.archi.fr
Inscription : www.admission-postbac.fr

Formation d'assistant en architecture

94 Ivry-sur-Seine
Ecole professionnelle supérieure d'arts graphiques et d'architecture
 25-29 rue Raspail
 Tél. 01 56 20 24 70
www.epsaa.fr

Architecture d'intérieur

Architecte d'intérieur - designer

75 Paris 14^e
Ecole Camondo
 266 boulevard Raspail
 Tél. 01 43 55 44 28
www.ecole-camondo.fr
Frais de scolarité : 36800 euros (totalité du cursus)

Diplôme d'architecture et de design

75 Paris 11^e
Ecole bleue
 9 rue Petite Pierre
 Tél. 01 45 89 31 32
www.ecole-bleue.com
Frais de scolarité : 41100 euros (totalité du cursus)

Art

Année préparatoire en école d'art

75 Paris 5^e
L'Institut supérieur des arts appliqués (LISAA Graphisme)
 13 rue Vauquelin
 Tél. 01 47 07 17 07
www.lisaa.com
Frais de scolarité : 6320 euros (totalité du cursus)

75 Paris 11^e
Ecole d'art Maryse Eloy
 1 rue Bouvier
 Tél. 01 58 39 36 60
www.ecole-maryse-eloy.com
Frais de scolarité : 5800 euros (totalité du cursus)

75 Paris 11^e
Ecole bleue
 9 rue Petite Pierre
 Tél. 01 45 89 31 32
www.ecole-bleue.com
Frais de scolarité : 6000 euros (totalité du cursus)

75 Paris 14^e
Ecole Camondo
 266 boulevard Raspail
 Tél. 01 43 35 44 28
www.ecolecamondo.fr
Frais de scolarité : 5200 euros (totalité du cursus)

92 Gennevilliers
Ecole municipale des Beaux-Arts - Galerie Edouard Manet
 3 place Jean Grandel
 Tél. 01 40 85 67 40
www.ville-gennevilliers.fr/culture/ecole-municipale-des-beaux-arts-galerie-edouard-manet/

92 Issy-les-Moulineaux
Les Arcades
 52-54 boulevard Gallieni
 Tél. 01 41 23 90 50
www.issy.com/lesarcades

93 Gagny
Lycée Gustave Eiffel
 16 chemin de la Renardière
 Tél. 01 43 02 80 36
www.eiffel-gagny.org

94 Fontenay-sous-Bois
Lycée Pablo Picasso
 2 avenue Pablo Picasso
 Tél. 01 48 76 26 73
www.ac-creteil.fr/Lycees/94/picassofontenay

94 Ivry-sur-Seine
Ecole professionnelle supérieure d'arts graphiques et d'architecture
 25-29 rue Raspail
 Tél. 01 56 20 24 70
www.epsaa.fr

Concepteur-créateur en arts décoratifs (ENSAD)

75 Paris 5^e
Ecole nationale supérieure des arts décoratifs
 31 rue d'Ulm
 Tél. 01 42 34 97 00
www.ensad.fr

Diplôme de créateur industriel de l'ENSCI

75 Paris 11^e
Ecole nationale supérieure de création industrielle - Les Ateliers
 46-48 rue Saint-Sabin
 Tél. 01 49 23 12 12/22
www.ensci.com

Diplôme national d'arts plastiques (DNAP)
 option : art

95 Cergy
Ecole nationale supérieure d'arts Paris-Cergy
 2 rue des Italiens
 Tél. 01 30 30 54 44
www.ensapc.fr

Diplôme national supérieur d'art plastique (DNSAP)

75 Paris 6^e
Ecole nationale supérieure des Beaux-Arts (ENSBA)
 14 rue Bonaparte
 Tél. 01 47 03 50 00
www.ensba.fr

Artisanat d'art

CAP Art et techniques de la bijouterie-joaillerie (1 an)
 option : bijouterie-joaillerie

75 Paris 12^e
SEP de la bijouterie Nicolas Flamel
 9-21 rue Pierre Bourdan
 Tél. 01 44 67 69 67
www.ecole-bouille.org

CAP Arts de la reliure (1 an)

75 Paris 13^e
LP des arts graphiques et du livre Corvisart-Tolbiac - site Tolbiac
 63 rue du Moulinet
 Tél. 01 53 62 81 50
www.corvisart.com

CAP Décoration en céramique (1 an)

75 Paris 19^e
SEP du lycée privé L'Initiative
 20-24 rue Bouret
 Tél. 01 53 38 44 10
www.lyceelinitiative.com
Frais de scolarité : 900 euros (totalité du cursus)

CAP Ebéniste (1 an)

94 Choisy-le-Roi
Lycée professionnel Jacques Brel
 90 avenue d'Alfortville
 Tél. 01 48 92 99 40
<http://jbrechchoisy.nerim.net>

FCIL Peinture sur verre

75 Paris 5^e
SEP du lycée Lucas de Nehou
 4 rue des Feuillantines
 Tél. 01 56 81 25 90
<http://lyc-lucas-de-nehou.scola.ac-paris.fr>

FCIL Restauration de meubles anciens

94 Choisy-le-Roi
Lycée professionnel Jacques Brel
 90 avenue d'Alfortville
 Tél. 01 48 92 99 40
<http://jbrechchoisy.nerim.net>



Arts de la mode

CAP Métiers de la mode :
chapelier-modiste (1 an)

CAP Métiers de la mode - vêtement flou (1 an)

94 Nogent-sur-Marne
Lycée professionnel la Source Val de beauté
54 avenue de la Source
Tél. 01 48 73 22 98
<http://lasource-nogent.fr>

FCIL Etude de modèle, vêtements de peau, fourrure et textile

75 Paris 11^e
LP Turquetil
18 passage Turquetil
Tél. 01 43 70 20 13
<http://lyc-turquetil.scola.ac-paris.fr>

FCIL Lingerie corsetterie balnéaire
FCIL Mode et accessoires

75 Paris 16^e
LP Octave Feuillet
9 rue Octave Feuillet
Tél. 01 45 20 41 47
<http://lyc-octave-feuillet.scola.ac-paris.fr>

FCIL Modélisme industriel, secteur prêt-à-porter et lingerie

75 Paris 10^e
LP Marie Laurencin
114 quai de Jemmapes
Tél. 01 44 52 16 16
<http://lyc-marie-laurencin.scola.ac-paris.fr>

FCIL Rénovation et entretien de costumes de théâtre

94 Gentilly
Lycée professionnel Val de Bièvre
17 rue d'Arcueil
Tél. 01 49 86 99 29

FCIL Toiliste patronnière

75 Paris 11^e
SEP du lycée Paul Poiret
19 rue Taillandiers
Tél. 01 55 28 82 00
www.lycee-paul-poiret.org

Styliste
options : designer textile, modéliste

75 Paris 6^e
L'Institut supérieur des arts appliqués (LISAA Mode et Design)
55 rue du Cherche-Midi
Tél. 01 42 22 13 01
www.lisaa.com
Frais de scolarité : 15420 euros (totalité du cursus)

Arts du spectacle

Année préparatoire au conservatoire national ou régional de musique

75 Paris 7^e
Institut national des jeunes aveugles
56 boulevard des Invalides
Tél. 01 44 49 35 35
www.inja.fr
Formation réservée aux étudiants déficients visuels

Diplôme national d'orientation professionnelle de danse

75 Paris 8^e
Conservatoire à rayonnement régional de Paris
14 rue de Madrid
Tél. 01 44 70 64 00
www.crr-paris.fr

78 Versailles
Conservatoire à rayonnement régional de Versailles
24 rue de la Chancellerie
Tél. 01 39 50 24 53
www.mairie-versailles.fr

94 Saint-Maur-des-Fossés
Conservatoire à rayonnement régional de Saint-Maur
25 rue Krüger
Tél. 01 48 83 14 67
www.saint-maur.com/crr/default.aspx

Diplôme national d'orientation professionnelle de musique

75 Paris 8^e
Conservatoire à rayonnement régional de Paris
14 rue de Madrid
Tél. 01 44 70 64 00
www.crr-paris.fr

78 Versailles
Conservatoire à rayonnement régional de Versailles
24 rue de la Chancellerie
Tél. 01 39 50 24 53
www.mairie-versailles.fr

92 Rueil-Malmaison
Conservatoire à rayonnement régional de Rueil-Malmaison
182 avenue Paul Doumer
Tél. 01 47 49 74 45
<http://crr.mairie-rueilmalmaison.fr>

94 Saint-Maur-des-Fossés
Conservatoire à rayonnement régional de Saint-Maur
25 rue Krüger
Tél. 01 48 83 14 67
www.saint-maur.com/crr/default.aspx

Diplôme national supérieur professionnel de comédien

75 Paris 1^{er}
Ecole supérieure d'art dramatique de Paris
Forum des Halles
12 place Carrée
Tél. 01 40 13 86 25
www.esadparis.fr

75 Paris 8^e
Pôle supérieur d'enseignement artistique Paris Boulogne-Billancourt
14 rue de Madrid
Tél. 01 44 90 78 08
www.pspbb.fr
Cursus associé à la licence études théâtrales de l'université Sorbonne Nouvelle [Paris 3]

75 Paris 9^e
Conservatoire national supérieur d'art dramatique
2 bis rue du Conservatoire
Tél. 01 42 46 12 91
www.cnsad.fr

Diplôme national supérieur professionnel de musicien

75 Paris 8^e
Pôle supérieur d'enseignement artistique Paris Boulogne-Billancourt
14 rue de Madrid
Tél. 01 44 90 78 08
www.pspbb.fr
spécialités : création musicale (composition instrumentale, électroacoustique, arrangement), direction (ensemble instrumental et vocal), interprétation (instrumental, vocal, musique ancienne, jazz)
Cursus associé à la licence Musique et musicologie de l'université Paris-Sorbonne [Paris 4]

75 Paris 19^e
Conservatoire national supérieur de musique et de danse de Paris
209 avenue Jean Jaurès
Tél. 01 40 40 45 45
www.cnsmdp.fr

77 Dammarie-les-Lys
Centre des musiques Didier Lockwood
187 avenue du Lys
Tél. 01 64 83 07 50
<http://cmdl.free.fr>
Frais de scolarité : 13500 euros (totalité du cursus)

93 Aubervilliers
Pôle d'enseignement supérieur de la musique de Seine-Saint-Denis Ile-de-France
4 avenue de la Division Leclerc
Tél. 01 43 11 25 05
www.polesup93.fr
spécialités : direction (ensemble instrumental et vocal), interprétation (instrumental, vocal, musique ancienne, jazz)
Cursus associé à la licence Musique de l'université Vincennes Saint-Denis [Paris 8].

Artiste danseur

75 Paris 16^e
CFA danse chant comédie
74 bis rue Lauriston
Tél. 01 45 01 92 06
<http://cfadanseparis.com>

75 Paris 19^e
Conservatoire national supérieur de musique et de danse de Paris
209 avenue Jean Jaurès
Tél. 01 40 40 45 45
www.cnsmdp.fr

Comédien professionnel

92 Asnières-sur-Seine
CFA des comédiens
 3 rue Edmond Fantin
 Tél. 01 47 90 95 33
www.studio-asnieres.com

Régisseur spécialisé du spectacle
 options : lumière, plateau, son

93 Bagnolet
CFA du spectacle vivant et de l'audiovisuel
 92 avenue Gallieni
 Tél. 01 48 97 25 16
www.afasam.fr

Culture - Patrimoine

Diplôme de restaurateur du patrimoine

93 Saint-Denis
Institut national du patrimoine (département des restaurateurs)
 150 avenue du président Wilson
 Tél. 01 49 46 57 00
www.inp.fr

Diplôme du premier cycle de l'Ecole du Louvre

75 Paris 1^{er}
Ecole du Louvre
 Place du Carrousel
 Tél. 01 55 35 18 00
www.ecoledulouvre.fr

Médiation culturelle (Médiatis)

Négociateur en objets d'art et de décoration (Expertis)

75 Paris 8^e
Ecole supérieure d'économie d'art et de communication
 33 rue de la Boétie
 Tél. 01 47 70 23 83
www.groupeeac.com
Frais de scolarité : 18390 euros (totalité du cursus)

Image - Son

Année préparatoire aux métiers de l'audiovisuel

91 Corbeil-Essonnes
Lycée Robert Doisneau
 95 boulevard Jean Jaurès
 Tél. 01 60 88 81 81
<http://lyc2-doisneau-corbeil.ac-versailles.fr>

Bac Pro Photographie (1 an)

75 Paris 15^e
LP Brassai
 8 rue Quinault
 Tél. 01 47 34 94 85
<http://lycee.quinault.free.fr/>

Industries et arts graphiques - Multimédia

Bac Pro Production graphique (18 mois)

Bac Pro Production imprimée (18 mois)

93 Noisy-le-Grand
CFA CCIP - Gobelins l'école de l'image
 11 rue du Ballon
 Tél. 01 48 15 52 00
www.gobelins.fr

FCIL Graphisme et communication visuelle

92 Boulogne
Lycée Etienne Jules Marey
 154 rue de Silly
 Tél. 01 46 05 01 26
www.lyc-marey-boulogne.ac-versailles.fr

FCIL Multimédia et maîtrise graphique

75 Paris 13^e
LP des arts graphiques et du livre Corvisart - Tolbiac - site Corvisart
 61 rue Corvisart
 Tél. 01 44 08 65 00
www.corvisart.com

FCIL Opérateur de publicité assisté par ordinateur

77 La Rochette
Lycée professionnel Benjamin Franklin
 Rue de la Forêt
 Tél. 01 64 83 50 77
www.ac-creteil.fr/lycees/77/franklinlarochette

Animation 2D 3D - image de synthèse et traitement graphique

75 Paris 14^e
L'Institut supérieur des arts appliqués (LISAA)
 8 square Henri Delormel
 Tél. 01 45 43 02 02
www.lisaa.com
Frais de scolarité : 14520 euros (totalité du cursus)

Concepteur en communication visuelle

75 Paris 11^e
Ecole d'art Maryse Eloy
 1 rue Bouvier
 Tél. 01 58 39 39 60
www.ecole-maryse-eloy.com
Frais de scolarité : 29920 euros (totalité du cursus)

Concepteur et réalisateur de films d'animation (Gobelins)

75 Paris 13^e
Gobelins - Ecole de l'image - Site Paris
 73 boulevard Saint-Marcel
 Tél. 01 40 79 92 79
www.gobelins.fr
Frais de scolarité : 19350 euros (totalité du cursus)

Intégrateur de médias interactifs

93 Bagnolet
CFA des métiers de la communication visuelle et du multimédia
 80 rue Jules Ferry
 Tél. 01 55 82 41 51
www.campusfonderiedelimage.org

Jeux vidéo animation

75 Paris 14^e
L'Institut supérieur des arts appliqués (LISAA)
 8 square Henri Delormel
 Tél. 01 45 43 02 02
www.lisaa.com
Frais de scolarité : 15420 euros (totalité du cursus)

Bâtiment, travaux publics

Bâtiment

CAP Menuisier fabricant de menuiserie, mobilier et agencement (1 an)

92 Gennevilliers
CFA CCIP HRCFA
 40 avenue Marcel Paul
 Tél. 01 40 31 46 00
www.cfa-gennevilliers.ccip.fr

CAP Menuisier installateur (1 an)

91 Brétigny-sur-Orge
CFA du bâtiment AFOBAT
 5 rue Albert Camus
 Tél. 01 60 84 39 27
www.cfa-bretigny.com

FCIL Agent de maîtrise dessin métré bois

75 Paris 15^e
SEP du lycée Léonard de Vinci
 20 rue Bourseul
 Tél. 01 53 68 05 25
www.lyceebois.fr

94 Saint-Maur-des-Fossés
SEP du Lycée François Mansart
 25 avenue de la Banque
 Tél. 01 48 83 48 80
http://ww2.ac-creteil.fr/lpo_fmansart_sm

MC Peinture décoration

94 Créteil
CFA de la peinture
 6 chemin des Mèches
 Tél. 01 41 78 52 60
www.gppf-formation.fr

Technicien supérieur d'exploitation en génie climatique

94 Alfortville
CFA FNAS Ile-de-France - FEDENE - SNEFCCA
 Place San Benedetto del Tronto
 Tél. 01 43 53 51 85
www.afanem.fr

Travaux publics - Equipement

Conducteur des travaux

options : travaux publics, bâtiment

94 Cachan

Ecole spéciale des travaux publics du bâtiment et de l'industrie

28 avenue du Président Wilson

Tél. 01 49 08 56 50

www.estp.fr

Frais de scolarité : 4905 euros (totalité du cursus)

Inscription : www.admission-postbac.fr

94 Cachan

Ecole spéciale des travaux publics du bâtiment et de l'industrie

28 avenue du Président Wilson

Tél. 01 49 08 56 00

www.estp.fr

avec le CFA PME apprentissage,

tél. 01 49 03 71 20

Inscription : www.admission-postbac.fr

Commerce, gestion

Commerce - vente

CAP Fleuriste (1 an)

75 Paris 19^e

CFA de l'école des fleuristes de Paris

3 rue Hassard

Tél. 01 53 38 60 60

www.lesfleuristes.com

78 Saint-Germain-en-Laye

CFA des métiers de l'horticulture et du cheval

Chemin de la Jonction

Tél. 01 30 87 18 30

www.cfahorticheval.com

94 Saint-Maur-des-Fossés

CFA de la Chambre des métiers et de l'artisanat du Val-de-Marne

25 avenue Raspail

Tél. 01 49 76 50 30

www.cfa94.com

Bac Pro Accueil - relation clients et usagers (1 an)

78 Sartrouville

Lycée Jean-Paul II

20 quai P. Brunel

Tél. 01 39 57 10 95

www.lyceejeanpaul2.com

avec le CFA des métiers de La Poste - Ile-de-France,

tél. 01 41 58 67 50

94 Cachan

Lycée professionnel Ingénieur Robert Keller Foyer de Cachan

36 avenue du Président Wilson

Tél. 01 45 46 70 01

www.foycercachan.asso.fr

avec le CFA des métiers de La Poste - Ile-de-France,

tél. 01 41 58 67 50

Bac Pro Vente (prospection, négociation, suivi de clientèle) (1 an)

78 Versailles

Lycée professionnel Jacques Prévert

88 avenue des Etats Unis

Tél. 01 39 07 28 40

www.lyc-prevert-versailles.ac-versailles.fr/site/

BP Libraire

93 Montreuil

CFA de la librairie

12-16 rue de Vincennes

Tél. 01 41 72 79 79

www.infl.fr

MC Assistance, conseil, vente à distance

91 Massy

CFA des métiers de l'aérien

Domaine de Vilgénis

Tél. 01 64 47 74 33

www.cfadelaerien.fr

95 Bonneuil-en-France

CFA des métiers de l'aérien (annexe)

Chemin de la Piste

Tél. 01 64 53 88 60/64

www.cfadelaerien.fr

FCIL Décorateur marchandiser

75 Paris 3^e

LP Abbé Grégoire site Turbigo

70 bis rue de Turbigo

Tél. 01 48 87 45 34

www.ac-paris.fr/serail/jcms/s1_107371/ee-lp-abbe-gregoire-portail

Attaché commercial

93210 Saint-Denis

CFA CNAM Ile-de-France

61 rue du Landy

Tél. : 01 58 80 88 00

<http://cfa-idf.cnam.fr>

Bachelor of Business Administration

75 Paris 7^e

Paris ESLSCA Business School

1 rue Bougainville

Tél. 01 45 51 32 59

www.eslsca.fr

Frais de scolarité : 21900 euros (totalité du cursus)

Conseiller(ère) services en électrodomestique et multimédia

92 Clichy

CFA Ducretet

84 rue Villeneuve

Tél. 01 47 30 74 30

www.ducretet.net

Décorateur merchandiser

75 Paris 15^e

Novancia Business School Paris

3 rue Armand Moisant

Tél. 01 55 65 44 88

www.novancia.fr

Frais de scolarité : 9600 euros (totalité du cursus)

75 Paris 15^e

CFA Novancia Business School

3 rue Armand Moisant

Tél. 01 55 65 44 88

www.novancia.fr

95 Osny

CFA CCIV IFA Adolphe Chauvin

22 rue des Beaux Soleils

Tél. 01 30 75 38 38

www.ifa-chauvin.fr

Vendeur conseil en chauffage, sanitaire et climatisation

94 Alfortville

CFA FNAS Ile-de-France - FEDENE - SNEFCCA

Place San Benedetto del Tronto

Tél. 01 43 53 51 85

www.afanem.fr

Vendeur conseiller commercial

78 Saint-Germain-en-Laye

CFA CCIV ITEVEC Centre Roger Potin

26 ter rue d'Hennemont

Tél. 01 39 04 27 78

www.itevec.com

95 Gonesse

CFA CCIV J.P. Thomas

4 impasse Louis Lépine

Tél. 01 34 07 78 95

www.ifa-salvi.fr

Vendeur de l'électrodomestique et du multimédia

92 Clichy

CFA Ducretet

84 rue Villeneuve

Tél. 01 47 30 74 30

www.ducretet.net

Expertise comptable

Diplôme de comptabilité et de gestion (DCG)

75 Paris 2^e

Institut national des techniques économiques et comptables

40 rue des Jeûneurs

Tél. 01 40 27 25 38

www.intec.cnam.fr

75 Paris 2^e

Institut national des techniques économiques et comptables

40 rue des Jeûneurs

Tél. 01 40 27 25 38

<http://intec.cnam.fr>

apprentissage en 2^e et 3^e années avec le CFA SUP 2000, tél. 01 43 53 68 00

75 Paris 3^e**Lycée Turgot**

69 rue de Turbigo
Tél. 01 53 01 14 10
<http://lyc-turgot.scola.ac-paris.fr>
Inscription : www.admission-postbac.fr

75 Paris 7^e**Lycée privé Albert de Mun**

2 rue d'Olivet
Tél. 01 43 06 33 09
www.albertdemun.net
Frais de scolarité : non communiqués
Inscription : www.admission-postbac.fr

75 Paris 8^e**Groupe Enoes - Ecole d'expertise comptable (CECS)**

62 rue de Miromesnil
Tél. 01 45 62 80 59
www.enoes.com
Frais de scolarité : non communiqués

75 Paris 10^e**ICS Bégué**

27 rue Lucien Sampaix
Tél. 01 40 18 11 60
www.ics-begue.com
Frais de scolarité : 16770 euros (totalité du cursus)

75 Paris 11^e**CFA de l'institut supérieur des techniques avancées d'administration et de management**

37 bis rue des Trois Bornes
Tél. 01 43 41 72 50
www.insta.fr

75 Paris 13^e**Lycée privé Le Rebours**

44 boulevard Auguste Blanqui
Tél. 01 55 43 28 88
www.lerebours.org
Frais de scolarité : 6030 euros (totalité du cursus)
Inscription : www.admission-postbac.fr

75 Paris 13^e**Lycée privé Le Rebours**

44 boulevard Auguste Blanqui
Tél. 01 55 43 28 88
www.lerebours.org
avec le CFA régional multiprofessionnel CERFAL, tél. 01 60 09 88 50

75 Paris 17^e**Ecole nationale de commerce**

70 boulevard Bessières
Tél. 01 44 85 85 00
www.enc-bessieres.org
Inscription : www.admission-postbac.fr

75 Paris 17^e**CFA public Bessières**

70 boulevard Bessières
Tél. 01 78 09 88 62
www.cfa-bessieres.com

75 Paris 18^e**CFA pour l'expertise comptable**

58 rue du Professeur Gosset
Tél. 01 49 21 43 40
www.ace-expert.com

77 Meaux**Lycée technique Jean Rose - secteur tertiaire, sanitaire et social**

20 rue de Châage
Tél. 01 60 09 88 50
www.ecm-meaux.fr
avec le CFA régional multiprofessionnel CERFAL, tél. 01 60 09 88 50

77 Melun**Lycée polyvalent Léonard de Vinci**

2 bis rue Edouard Branly
Tél. 01 60 56 60 60
www.vinci-melun.org
Inscription : www.admission-postbac.fr

78 Guyancourt**L'Institut des études comptables**

15 place du Bel Ebat
Tél. 01 39 44 99 47
www.institut-etudescomptables.com/
Frais de scolarité : 7500 euros (totalité du cursus)

78 Rambouillet**CFA CCIV IFA de Rambouillet**

44 rue Patenôte
Tél. 01 30 59 86 48
www.ifa-rambouillet.fr

78 Saint-Germain-en-Laye**Lycée Jean-Baptiste Poquelin**

72 rue Léon Desoyer
Tél. 01 30 87 44 00
www.lycee-poquelin.fr
Inscription : www.admission-postbac.fr

78 Versailles**Lycée Notre-Dame du Grandchamp**

97 rue Royale
Tél. 01 39 24 12 80
www.nd-grandchamp.fr
Frais de scolarité : 7840 euros (totalité du cursus)
Inscription : www.admission-postbac.fr

78 Versailles**Lycée Notre-Dame du Grandchamp**

97 rue Royale
Tél. 01 39 24 12 80
www.nd-grandchamp.fr
avec le CFA régional multiprofessionnel CERFAL, tél. 01 40 52 28 70

91 Corbeil-Essonnes**Lycée Robert Doisneau**

95 boulevard Jean Jaurès
Tél. 01 60 88 81 81
<http://lyc2-doisneau-corbeil.ac-versailles.fr>
Inscription : www.admission-postbac.fr

91 Massy**CFA Faculté des métiers de l'Essonne - site de Massy**

98 avenue de Paris
Tél. 01 69 19 46 00
www.essonne.fac-metiers.org

92 Levallois-Perret**Institut de gestion et d'études financières**

70 rue Marius AUFAN
Tél. 01 44 40 80 45
www.igefi.net
Frais de scolarité : 16500 euros (totalité du cursus)

92 Levallois-Perret**Institut de gestion et d'études financières**

70 rue Marius AUFAN
Tél. 01 44 40 80 45
www.igefi.net
avec le CFA de la comptabilité - IGEFI, tél. 01 44 40 80 45

92 Sèvres**Lycée Jean-Pierre Vernant**

21 rue du Docteur Ledermann
Tél. 01 46 26 60 10
www.lyceevernant.com
Inscription : www.admission-postbac.fr

93 Aulnay-sous-Bois**Lycée Voillaume**

136 rue de Mitry
Tél. 01 48 19 31 93
ww3.ac-creteil.fr/Lycees/93/voillaumeaulnay
Inscription : www.admission-postbac.fr

93 Montreuil**Lycée technique ORT**

39-45 rue Raspail
Tél. 01 49 88 46 50
www.montreuil.ort.asso.fr
Frais de scolarité : 7200 euros (totalité du cursus)
Inscription : www.admission-postbac.fr

94 Cachan**Lycée Maximilien Sorre**

61 avenue du Président Wilson
Tél. 01 47 40 49 60
www.lms.ens-cachan.fr
Inscription : www.admission-postbac.fr

94 Le Perreux-sur-Marne**Lycée Paul Doumer**

2 rue Paul Doumer
Tél. 01 43 24 05 80
www.lycpauldoumerleperreux.ac-creteil.fr
Inscription : www.admission-postbac.fr

94 Saint-Maur-des-Fossés**Lycée Teilhard de Chardin**

2 place d'Armes
Tél. 01 48 89 66 66
www.tdechardin.org
Frais de scolarité : 5970 euros (totalité du cursus)
Inscription : www.admission-postbac.fr
Apprentissage possible en 2^e et 3^e années avec le CFA régional multiprofessionnel CERFAL, tél. 01 60 09 88 50

95 Argenteuil**Lycée Georges Braque**

21 rue Victor Puiseux
Tél. 01 39 96 50 50
www.braque.fr
Inscription : www.admission-postbac.fr

95 Margency**Lycée Notre-Dame de Bury**

1 avenue Georges Pompidou
Tél. 01 34 27 38 00
www.bury-rosaire.fr
Frais de scolarité : 6150 euros (totalité du cursus)
Inscription : www.admission-postbac.fr

95 Pontoise**CFA CCIV ESCIA Ecole supérieure de gestion et de finance**

8 rue Pierre de Coubertin
Tél. 01 30 75 36 36
www.escia.fr

Gestion

Assistant de gestion

93 Saint-Denis
CFA CNAM Ile-de-France
 61 rue du Landy
 Tél. 01 58 80 88 00
<http://cfa-idf.cnam.fr>

Diplôme d'études supérieures en commerce et entrepreneuriat (programme bachelior)

75 Paris 15^e
Novancia Business School Paris
 3 rue Armand Moisant
 Tél. 01 55 65 44 88
www.novancia.fr
Frais de scolarité : 21900 euros (totalité du cursus)

75 Paris 15^e
Novancia Business School Paris
 3 rue Armand Moisant
 Tél. 01 55 65 44 88
www.novancia.fr
avec le CFA Novancia Business School Paris, tél. 01 55 65 44 88

Entrepreneur de petite entreprise

77 Meaux
CFA de la Chambre des métiers et de l'artisanat Nord Seine-et-Marne
 51 av des Sablons Bouillants
 Tél. 01 60 09 03 63
www.cmanord77.fr

77 Saint-Germain-Laval
CFA de la Chambre des métiers et de l'artisanat Sud Seine-et-Marne
 Château de Courbeton
 Tél. 01 60 73 40 80
www.cm-montereau.fr

94 Saint-Maur-des-Fossés
CFA de la Chambre des métiers et de l'artisanat du Val-de-Marne
 25 avenue Raspail
 Tél. 01 49 76 50 30
www.cfa94.com

Gestionnaire d'affaires immobilières d'entreprises

75 Paris 15^e
Ecole supérieure des professions immobilières
 20-22 rue du Théâtre
 Tél. 01 45 67 20 82
www.espi.asso.fr
Frais de scolarité : 18690 euros (totalité du cursus)

Gestionnaire d'unité commerciale

77 Meaux
CFA UTEC Meaux commerce-services-comptabilité-gestion
 39-41 avenue des Sablons Bouillants
 Tél. 01 60 09 82 53
www.cfautec.fr
 spécialité : commerce et distribution

78 Saint-Germain-en-Laye
CFA CCIV ITEVEC Centre Roger Potin
 26 ter rue d'Hennemont
 Tél. 01 39 04 27 78
www.itevec.com

91 Evry
CFA Faculté des métiers de l'Essonne
 3 chemin de la Grange Feu Louis
 Tél. 01 60 79 74 00
www.essonne.fac-metiers.fr

Responsable en marketing, commercialisation et gestion (EGC)

78 Saint-Germain-en-Laye
SUP de Vente
 51 boulevard de la Paix
 Tél. 01 39 10 78 85
www.supdev.com
Frais de scolarité : 4900 euros (1^{re} année) apprentissage à partir de la 2^e année, avec le CFA CCIV Sup de Vente, tél. 01 39 10 78 85
 Inscription : www.admission-postbac.fr

Droit, sécurité

Droit

Diplôme de juriste linguiste

75 Paris 6^e
Institut de management et de communication interculturels
 12 rue Cassette
 Tél. 01 42 22 33 16
www.isit-paris.fr
Frais de scolarité : 12788 à 16704 euros (totalité du cursus)

FCIL Préparation aux concours administratifs de catégorie B et C

94 Champigny-sur-Marne
SEP du Lycée polyvalent Marx Dormoy
 500 rue du Professeur Milliez
 Tél. 01 45 16 69 00
<http://lycee-marxdormoy-creteil.fr>

Sécurité

FCIL Cadet de la République, police nationale

75 Paris 12^e
LP Théophile Gautier
 49 rue de Charenton
 Tél. 01 43 07 12 10
<http://lyc-gautier.scola.ac-paris.fr>

91 Draveil
LP Nadar
 42 bis rue Charles Mory
 Tél. 01 69 40 38 10
www.lyc-nadar-draveil.ac-versailles.fr

92 Courbevoie
LP Paul Painlevé
 5 rue de la Montagne
 Tél. 01 46 91 96 80
www.lyc-painleve-courbevoie.ac-versailles.fr

93 Epinay-sur-Seine
LP Louise Michel
 77 rue de Saint Gratien
 Tél. 01 48 41 35 04
www.ac-creteil.fr/lycees/93/lmichelepinay/

FCIL sécurité incendie

95 Ermont
LP Gustave Eiffel
 9 allée Jean de Florette
 Tél. 01 34 14 17 32
www.lyc-eiffel-ermont.ac-versailles.fr

Formation de gardien de la paix

75 Paris 12^e
Ecole nationale de police de Paris
 Avenue de l'école de Joinville
 Tél. 01 43 53 77 00
www.interieur.gouv.fr/sections/a_votre_service/metiers_et_concours/police_nationale

Electronique, informatique, mécanique

Electronique - Aéronautique

Bac Pro Aéronautique (1 an)
 option : mécanicien systèmes cellule

91 Massy
CFA des métiers de l'aérien
 Domaine de Vilgénis
 Tél. 01 64 47 74 33
www.cfadelaerien.fr

95 Bonneuil-en-France
CFA des métiers de l'aérien (annexe)
 Chemin de la Piste
 Tél. 01 64 53 88 60/64
www.cfadelaerien.fr

Bac Pro Electrotechnique, énergie, équipements communicants (1 an)

92 Asnières-sur-Seine
CFA AFORP
 20 rue Paul Déroutède
 Tél. 01 41 32 22 80
www.aforp.fr
avec le CFA CCIV Centre Gustave Eiffel, tél. 01 69 74 15 50

93 Drancy
CFA AFORP
 Rue de la Butte
 Tél. 01 43 11 10 76
www.aforp.fr

MC Aéronautique
 options : avionique ; avions à moteurs à turbines

91 Cerny
Lycée professionnel Alexandre Denis
 Montmirault
 Tél. 01 64 57 60 22
www.lyc-denis-cerny.ac-versailles.fr
 Inscription : www.admission-postbac.fr

91 Massy**CFA des métiers de l'aérien**

Domaine de Vilgénis
Tél. 01 64 47 74 33
www.cfadelaerien.fr

95 Bonneuil-en-France**CFA des métiers de l'aérien (annexe)**

Chemin de la Piste
Tél. 01 64 53 88 60/64
www.cfadelaerien.fr

MC Aéronautique

option : avions à moteurs à pistons

91 Cerny**Lycée professionnel Alexandre Denis**

Montmirault
Tél. 01 64 57 60 22
www.lyc-denis-cerny.ac-versailles.fr
Inscription : www.admission-postbac.fr

MC Technicien en énergies renouvelables

option : énergie électrique

75 Paris 6^e**SEP du lycée privé Saint-Nicolas**

92 rue de Vaugirard
Tél. 01 42 22 83 60
www.lyceesaintnicolas.com
Frais de scolarité : 922 euros (totalité du cursus)

75 Paris 11^e**LP Marcel Deprez**

39 rue de la Roquette
Tél. 01 56 98 47 00
<http://lyc-marcel-deprez.scola.ac-paris.fr>
Inscription : www.admission-postbac.fr

77 Melun**SEP du lycée polyvalent Léonard de Vinci**

6 rue Edouard Branly
Tél. 01 60 56 60 60
www.vinci-melun.org
Inscription : www.admission-postbac.fr

77 Nanjig**CFA du bâtiment et des travaux publics de Nanjig**

3 bis avenue du Général de Gaulle
Tél. 01 60 58 54 10
www.cfananjig.fr

92 Bagneux**LP Léonard de Vinci**

5 avenue Henri Barbusse
Tél. 01 40 92 79 80
www.lyc-vinci-bagneux.ac-versailles.fr
Inscription : www.admission-postbac.fr

94 Orly**CFA CFI - Centre des formations industrielles (CCIP) - site Orly**

5 place de la Gare des Saules
Tél. 01 41 76 00 70
www.cfi.ccip.fr

95 Ermont**LP Gustave Eiffel**

9 allée Jean de Florette
Tél. 01 34 14 17 32
www.lyc-eiffel-ermont.ac-versailles.fr
Inscription : www.admission-postbac.fr

MC Technicien en énergies renouvelables

option : énergie thermique

75 Paris 14^e**SEP du lycée Raspail**

5 bis avenue Maurice d'Ocagne
Tél. 01 40 52 73 00
<http://lyc-raspail.scola.ac-paris.fr/>
Inscription : www.admission-postbac.fr

78 Le Chesnay**Lycée professionnel Jean Moulin**

16-18 rue du Docteur Audigier
Tél. 01 39 23 16 80
www.lyc-moulin-lechesnay.ac-versailles.fr/
avec le CFA académique en mouvement,
tél. 01 41 40 07 95

94 Orly**CFA CFI - Centre des formations industrielles (CCIP) - site Orly**

5 place de la Gare des Saules
Tél. 01 41 76 00 70
www.cfi.ccip.fr

95 Saint-Prix**CFA Saint-Jean**

23 route de Montmorency
Tél. 01 34 16 49 07

Technicien services en électrodomestique**Technicien services en électronique grand public****92 Clichy****CFA Ducretet**

84 rue Villeneuve
Tél. 01 47 30 74 30
www.ducretet.net

Informatique

Expert en informatique et système d'information**75 Paris 10^e****SUPINFO - Ecole supérieure d'informatique de Paris**

23 rue du Château Landon
Tél. 01 53 35 97 00
www.supinfo.com
Frais de scolarité : 24950 euros (totalité du cursus)

Expert en technologies de l'information**94 Le Kremlin-Bicêtre****Ecole pour l'informatique et les nouvelles technologies (EPITECH)**

24 rue Pasteur
Tél. 01 44 08 00 50
www.epitech.eu
Frais de scolarité : 38370 euros (totalité du cursus)

Gestionnaire en maintenance et support informatique**94 Arcueil****CFA CESFA (annexe)**

19-21 rue du 8 mai 1945
Tél. 01 49 69 24 24
www.cesfa-informatique.fr

Maintenicien informatique et réseaux**75 Paris 10^e****CFA IGS poly-informatique**

44 quai de Jemmapes
Tél. 01 53 38 81 30
www.inspi.fr

Mécanique - Maintenance

Bac Pro Maintenance de véhicules automobiles (1 an)

option : motocycles

93 Le Bourget**CFA des métiers du cycle et du motocycle**

47 rue du Commandant Rolland
Tél. 01 49 92 10 47
www.incm.asso.fr

Bac Pro Maintenance des équipements industriels (1 an)**Bac Pro Microtechniques (1 an)****Bac Pro Technicien d'usinage (1 an)****Bac Pro Technicien en chaudronnerie industrielle (1 an)****Bac Pro Technicien outilleur (1 an)****93 Drancy****CFA AFORP**

Rue de la Butte
Tél. 01 43 11 10 76
www.aforp.fr

CAP Peinture en carrosserie (1 an)**78 La Celle-Saint-Cloud****Lycée professionnel Lucien René Duchesne**

49 avenue Maurice de Hirsch
Tél. 01 30 08 10 60
avec le CFA des métiers de l'automobile AFORPA,
tél. 01 78 64 90 16

91 Savigny-sur-Orge**CFA AFORPA Gaspard Monge**

1 place Monge
Tél. 01 69 05 47 43
www.aforpa.fr

93 Neuilly-sur-Marne**SEP du lycée Nicolas Joseph Cugnot**

55 boulevard Louis Armand
Tél. 01 49 44 81 10
<http://lyceecugnot93.com>

94 Saint-Maurice**CFA AFORPA Jean-Claude Andrieu**

150-156 rue du Maréchal Leclerc
Tél. 01 41 79 16 90
www.aforpa.fr

95 Argenteuil**CFA du GARAC Ecole nationale des professions de l'automobile**

3 boulevard Gallieni
Tél. 01 34 34 37 40
www.garac.com

95 Villiers-le-Bel**CFA de la Chambre des métiers et de l'artisanat du Val d'Oise**

43 avenue Pierre Sépard
Tél. 01 34 29 46 70
www.cma95.fr

FCIL Intervenant en chaudronnerie, tuyauterie, soudage

77 Varennes-sur-Seine
Lycée professionnel Gustave Eiffel
 4 avenue d'Ormes
 Tél. 01 64 70 52 80
www.ac-creteil.fr/lycees/77/geiffelvarennes

FCIL Maintenance navale en milieu subaquatique

78 Conflans-Sainte-Honorine
Lycée Simone Weil
 Rue du Val d'Oise
 Tél. 01 39 19 88 26
<http://lp-simone-weil.fr>

FCIL Maintenance nucléaire

77 Montereau-Fault-Yonne
Lycée André Malraux
 Avenue du Lycée
 Tél. 01 64 70 71 71
www.lycee-andre-malraux.org

FCIL Préparation des motocycles de compétition

94 Choisy-le-Roi
Lycée professionnel Jacques Brel
 90 avenue d'Alfortville
 Tél. 01 48 92 99 40
<http://jbrelechoisy.nerim.net>

FCIL Véhicule ancien

75 Paris 18^e
LP de l'automobile et de la logistique Camille Jenatzy
 6 rue Charles-Hermite
 Tél. 01 40 37 85 40
www.lyceeautomobileetlogistiquedepartis.com/

MC Maquettes et prototypes

92 Malakoff
Lycée professionnel Louis Girard
 85 rue Louis Girard
 Tél. 01 46 42 63 84
www.lyc-girard-malakoff.ac-versailles.fr
 Inscription : www.admission-postbac.fr

95 Vauréal
Lycée Camille Claudel
 4 avenue Federico Garcia Lorca
 Tél. 01 34 21 18 93
www.lyc-claudel-vaureal.ac-versailles.fr
 Inscription : www.admission-postbac.fr

MC Soudage

91 Bondoufle
CFA Faculté des métiers de l'Essonne - site de Bondoufle
 3 rue de Villeroy
 Tél. 01 69 91 44 44
www.essonne.fac-metiers.fr

MC Technicien(ne) ascensoriste (service et modernisation)

75 Paris 12^e
LP Chennevière Malézieux
 33-35 avenue Ledru Rollin
 Tél. 01 43 45 61 30
<http://lyc-chenneviere2.scola.ac-paris.fr>
 Inscription : www.admission-postbac.fr

77 Varennes-sur-Seine
LP Gustave Eiffel
 4 avenue d'Ormes
 Tél. 01 64 70 52 80
www.ac-creteil.fr/lycees/77/geiffelvarennes

78 Trappes
Lycée professionnel Louis Blériot
 Rue Léo Lagrange
 Tél. 01 30 51 88 18
www.lyc-blériot-trappes.ac-versailles.fr
 Inscription : www.admission-postbac.fr

78 Trappes
Lycée professionnel Louis Blériot
 Rue Léo Lagrange
 Tél. 01 30 51 88 18
www.lyc-blériot-trappes.ac-versailles.fr
avec le CFA académique en mouvement, tél. 01 41 40 07 95

92 Meudon
LP Les Côtes de Villebon
 3 rue Henri Etlin
 Tél. 01 46 01 55 00
www.lyc-cotesdevillebon-meudon.ac-versailles.fr
 Inscription : www.admission-postbac.fr

93 Noisy-le-Sec
LP Théodore Monod
 187 rue de Brément
 Tél. 01 41 83 09 50
www2.ac-creteil.fr/Lycees/93/theodoremonodnoisy/

93 Saint-Denis
SEP du lycée Jean-Baptiste de la Salle
 6-8 place de la Résistance
 Tél. 01 55 87 45 00
www.jeanbaptistedelasalle.com
Frais de scolarité : non communiqués

94 Villeneuve-Saint-Georges
Lycée François Araqo
 36 avenue de l'Europe
 Tél. 01 45 10 87 00
www.lycee-arago.fr/

94 Villeneuve-Saint-Georges
SEP du lycée François Araqo
 36 avenue de l'Europe
 Tél. 01 45 10 87 00
www.lycee-arago.fr

95 Eaubonne
Lycée Louis Armand
 32 rue Stéphane Proust
 Tél. 01 34 06 10 30
www.lyc-armand-ebaubonne.ac-versailles.fr
 Inscription : www.admission-postbac.fr

Environnement, nature

Elevage

Certificat de spécialisation : éducation et travail des jeunes équipés

78 Rambouillet
CFA du CEZ. Activités hippiques, agriculture, agroalimentaire et santé animale
 Parc du château
 Tél. 01 61 08 68 10
www.bergerie-nationale.educagri.fr

Hygiène

Bac Pro Hygiène et environnement (1 an)

92 Gennevilliers
Maison de l'apprentissage du CFA propreté
 40 avenue Marcel Paul
 Tél. 01 81 92 11 03
www.inhni.com

94 Villejuif
CFA propreté et hygiène des locaux
 34 boulevard Maxime Gorki
 Tél. 01 46 77 40 40
www.inhni.com

Paysage-agriculture

Certificat de spécialisation : conduite de productions en agriculture biologique et commercialisation

77 Brie-Comte-Robert
Lycée Bougainville Sciences et Nature
 RD 319
 Tél. 01 60 62 33 00
www.lycee-bougainville.fr
avec le CFA AH 77 Geoffroy Saint-Hilaire, tél. 01 64 75 87 50

Certificat de spécialisation : constructions paysagères

78 Saint-Germain-en-Laye
CFA des métiers de l'horticulture et du cheval
 Chemin de la Jonction
 Tél. 01 30 87 18 30
www.cfahorticheval.com

92 Meudon
Lycée professionnel horticole Saint-Philippe
 1 rue du Père Brottier
 Tél. 01 46 23 62 40
<http://lycee-horticole-paysager-st-philippe.fondation-auteuil.org>
avec le CFA des métiers de l'agriculture, tél. 01 39 49 10 50

Traitement de l'eau

Certificat de spécialisation : arrosage intégré

78 Saint-Germain-en-Laye
CFA des métiers de l'horticulture et du cheval
 Chemin de la Jonction
 Tél. 01 30 87 18 30
www.cfahorticheval.com

MC Métiers de l'eau

75 Paris 13^e
LP Nicolas-Louis Vauquelin
Lycée des métiers
 13-21 avenue Boutroux
 Tél. 01 40 77 00 60
www.lycee-vauquelin.fr
 Inscription : www.admission-postbac.fr

95 Jouy-le-Moutier
CFA Institut de l'environnement urbain
 Rue d'Ecancourt
 Tél. 01 34 32 78 00
www.ieu.tm.fr

Hôtellerie, langues, tourisme

Hôtellerie - Restauration

CAP Chocolatier-confiseur (1 an)

91 Etiolles
LP Château des Coudraies
 Château des Coudraies
 Tél. 01 69 89 21 21
www.lp-coudraies-etiolles.ac-versailles.fr

CAP Cuisine (1 an)

75 Paris 6^e
Ferrandi, l'école française de gastronomie
 28 rue de l'Abbé Grégoire
 Tél. 01 49 54 28 00
www.ferrandi-paris.fr
 avec le CFA Ferrandi, tél. 01 49 54 28 17

75 Paris 17^e
CFA de la restauration et de l'hôtellerie
 20 rue Médéric
 Tél. 01 42 12 62 06
www.cfamederic.com

75 Paris 17^e
CFA des métiers de la table, du tourisme et de l'hôtellerie
 17 rue Jacques Ibert
 Tél. 01 44 09 12 00
www.epmtth.org

75 Paris 18^e
CFA public de la restauration et de l'hôtellerie - Belliard
 135 rue Belliard
 Tél. 01 40 25 93 93
<http://lyc-belliard.ac-paris.fr>

75 Paris 19^e
CFA des métiers de la gastronomie
 19 rue Goubet
 Tél. 01 42 39 19 64
www.ceproc.com/cfa/

77 Congis-sur-Thérouanne
CFA Alexis Tingaud
 Domaine du Gué à Tresmes
 Tél. 01 64 35 52 56
<http://lycee-gueatresmes.fr>

78 Versailles
CFA de la Chambre des métiers et de l'artisanat des Yvelines
 17 avenue du Général Mangin
 Tél. 01 39 55 15 23
www.cfa-cmy.fr

93 Villepinte
CFA CEFAA - site Villepinte
 Avenue Jean Fourgeaud
 Tél. 01 49 63 42 42
www.cefaa.net

CAP Pâtissier (1 an)

75 Paris 6^e
Ferrandi, l'école française de gastronomie
 28 rue de l'Abbé Grégoire
 Tél. 01 49 54 28 00
www.ferrandi-paris.fr
 avec le CFA Ferrandi, tél. 01 49 54 28 17

75 Paris 17^e
CFA de la restauration et de l'hôtellerie
 20 rue Médéric
 Tél. 01 42 12 62 06
www.cfamederic.com

75 Paris 17^e
CFA des métiers de la table, du tourisme et de l'hôtellerie
 17 rue Jacques Ibert
 Tél. 01 44 09 12 00
www.epmtth.org

75 Paris 19^e
CFA des métiers de la gastronomie
 19 rue Goubet
 Tél. 01 42 39 19 64
www.ceproc.com/cfa/

77 Emerainville
CFA UTEC Marne-la-Vallée hôtellerie-restauration, tourisme
 Boulevard Olof Palme
 Tél. 01 60 37 52 31
www.cfautec.fr

78 Versailles
CFA de la Chambre de métiers et de l'artisanat des Yvelines
 17 avenue du Général Mangin
 Tél. 01 39 55 15 23
www.cfa-cmy.fr

91 Etiolles
Lycée professionnel Château des Coudraies
 Château des Coudraies
 Tél. 01 69 89 21 21
www.lp-coudraies-etiolles.ac-versailles.fr

CAP Restaurant (1 an)

75 Paris 17^e
CFA de la restauration et de l'hôtellerie
 20 rue Médéric
 Tél. 01 42 12 62 06
www.cfamederic.com

75 Paris 18^e
CFA public de la restauration et de l'hôtellerie - Belliard
 135 rue Belliard
 Tél. 01 40 25 93 93
<http://lyc-belliard.ac-paris.fr>

77 Congis-sur-Thérouanne
CFA Alexis Tingaud
 Domaine du Gué à Tresmes
 Tél. 01 64 35 52 56
<http://lycee-gueatresmes.fr>

93 Villepinte
CFA CEFAA site Villepinte
 Avenue Jean Fourgeaud
 Tél. 01 49 63 42 42
www.cefaa.net

MC Accueil réception

75 Paris 14^e
SEP du lycée hôtelier Guillaume Tirel
 237 boulevard Raspail
 Tél. 01 44 84 19 00
<http://lyc-guillaume-tirel.scola.ac-paris.fr>

75 Paris 18^e
CFA Stephenson
 48 rue Stephenson
 Tél. 01 44 92 88 88
www.cfa-stephenson.fr

77 Emerainville
CFA UTEC Marne-la-Vallée hôtellerie-restauration, tourisme
 Boulevard Olof Palme
 Tél. 01 60 37 52 31
www.cfautec.fr

78 Guyancourt
Lycée d'hôtellerie et de tourisme
 Place François Rabelais
 Tél. 01 30 96 12 00
www.lyc-hotellerie-guyancourt.ac-versailles.fr
 avec le CFA Trajectoire, tél. 01 30 96 12 01 ou 01 30 96 12 35
 Inscription : www.admission-postbac.fr

93 Dugny
SEP du lycée polyvalent François Rabelais
 Rue François Rabelais
 Tél. 01 49 92 90 90
www.rabelais.ac-creteil.fr
 avec le CFA de l'Académie de Créteil, tél. 01 57 02 67 74

93 Villepinte
CFA CEFAA - site Villepinte
 Avenue Jean Fourgeaud
 Tél. 01 49 63 42 42
www.cefaa.net

MC Cuisinier en desserts de restaurant

75 Paris 7^e
SEP du lycée privé Albert de Mun
 2 rue de l'Olivet
 Tél. 01 43 06 33 09
www.albertdemun.net
Frais de scolarité : non communiqués

75 Paris 17^e
CFA de la restauration et de l'hôtellerie
 20 rue Médéric
 Tél. 01 42 12 62 06
www.cfamederic.com

75 Paris 17^e
CFA des métiers de la table, du tourisme et de l'hôtellerie
 17 rue Jacques Ibert
 Tél. 01 44 09 12 00
www.epmtth.org

75 Paris 17^e
SEP du lycée Jean Drouant
 20 rue Médéric
 Tél. 01 56 21 01 01
www.lyceejeandrouant.fr

75 Paris 18^e
CFA public de la restauration et de l'hôtellerie - Belliard
 135 rue Belliard
 Tél. 01 40 25 93 93
<http://lyc-belliard.ac-paris.fr>

75 Paris 19^e
CFA des métiers de la gastronomie
 19 rue Goubet
 Tél. 01 42 39 19 64
www.ceproc.com/cfa/

77 Congis-sur-Thérouanne
CFA Alexis Tingaud
 Domaine du Gué à Tresmes
 Tél. 01 64 35 52 56
<http://lycee-gueatresmes.fr>

77 Emerainville
CFA UTEC Marne-la-Vallée hôtellerie-restauration, tourisme
 Boulevard Olof Palme
 Tél. 01 60 37 52 31
www.cfautec.fr

77 Savigny-le-Temple
LP Antonin Carême
 27 avenue de l'Europe
 Tél. 01 64 41 92 93
www.ac-creteil.fr/Lycees/77/acaremesavigny

78 Guyancourt
Lycée d'hôtellerie et de tourisme
 Place François Rabelais
 Tél. 01 30 96 12 00
www.lyc-hotellerie-guyancourt.ac-versailles.fr

93 Dugny
SEP du lycée polyvalent François Rabelais
 Rue François Rabelais
 Tél. 01 49 92 90 90
www.rabelais.ac-creteil.fr

93 Villepinte
CFA CEFAA - site Villepinte
 Avenue Jean Fourgeaud
 Tél. 01 49 63 42 42
www.cefaa.net

94 Sucy-en-Brie
Lycée polyvalent Montaleau
 2 bis rue Pierre Semard
 Tél. 01 45 90 25 13
www3.ac-creteil.fr/Lycees/94/montaleausucy

95 Cergy
CFA de la Chambre de métiers et de l'artisanat du Val d'Oise
 1 avenue du Parc
 Tél. 01 34 35 80 00
www.ima95.fr

95 Villiers-le-Bel
CFA de la Chambre des métiers et de l'artisanat du Val d'Oise
 43 avenue Pierre Sépard
 Tél. 01 34 29 46 70
www.cma95.fr

MC Employé barman

75 Paris 6^e
Ferrandi, l'école française de gastronomie
 28 rue de l'Abbé Grégoire
 Tél. 01 49 54 28 00
www.ferrandi-paris.fr
avec le CFA Ferrandi, tél. 01 49 54 28 17

75 Paris 17^e
CFA de la restauration et de l'hôtellerie
 20 rue Médéric
 Tél. 01 42 12 62 06
www.cfamederic.com

75 Paris 17^e
CFA des métiers de la table, du tourisme et de l'hôtellerie
 17 rue Jacques Ibert
 Tél. 01 44 09 12 00
www.epmtth.org

75 Paris 18^e
CFA public de la restauration et de l'hôtellerie - Belliard
 135 rue Belliard
 Tél. 01 40 25 93 93
<http://lyc-belliard.ac-paris.fr>

75 Paris 18^e
LP hôtelier
 135 rue Belliard
 Tél. 01 40 25 93 93
www.ac-paris.fr/serail/jcms/s6_234625/ee-lp-belliard-portail

77 Emerainville
CFA UTEC Marne-la-Vallée hôtellerie-restauration, tourisme
 Boulevard Olof Palme
 Tél. 01 60 37 52 31
www.cfautec.fr

78 Guyancourt
Lycée d'hôtellerie et de tourisme
 Place François Rabelais
 Tél. 01 30 96 12 00
www.lyc-hotellerie-guyancourt.ac-versailles.fr

92 Saint-Cloud
Lycée Alberto Santos Dumont
 39 rue Pasteur
 Tél. 01 41 12 02 50
www.lyc-santosdumont-st-cloud.ac-versailles.fr

93 Dugny
SEP du lycée polyvalent François Rabelais
 Rue François Rabelais
 Tél. 01 49 92 90 90
www.rabelais.ac-creteil.fr

93 Villepinte
CFA CEFAA site Villepinte
 Avenue Jean Fourgeaud
 Tél. 01 49 63 42 42
www.cefaa.net

94 Sucy-en-Brie
SEP du lycée polyvalent parc Montaleau
 2 bis rue Pierre Sépard
 Tél. 01 45 90 25 13

95 Eragny
Lycée Auguste Escoffier
 77 rue de Pierrelaye
 Tél. 01 34 02 40 80
www.lyc-escoffier-eragny.ac-versailles.fr

MC Employé traiteur

75 Paris 6^e
Ferrandi, l'école française de gastronomie
 28 rue de l'Abbé Grégoire
 Tél. 01 49 54 28 00
www.ferrandi-paris.fr
avec le CFA Ferrandi, tél. 01 49 54 28 17

75 Paris 17^e
CFA de la restauration et de l'hôtellerie
 20 rue Médéric
 Tél. 01 42 12 62 06
www.cfamederic.com

75 Paris 19^e
CFA des métiers de la gastronomie
 19 rue Goubet
 Tél. 01 42 39 19 64
www.ceproc.com/cfa/

92 Antony
Lycée professionnel Théodore Monod
 26 avenue Léon Jouhaux
 Tél. 01 46 11 46 71
www.lyc-monod-antony.ac-versailles.fr/
avec le CFA académique en mouvement, tél. 01 41 40 07 95 (sous réserve)

92 Saint-Cloud
Lycée Alberto Santos Dumont
 39 rue Pasteur
 Tél. 01 41 12 02 50
www.lyc-santosdumont-st-cloud.ac-versailles.fr

93 Villepinte
CFA CEFAA site Villepinte
 Avenue Jean Fourgeaud
 Tél. 01 49 63 42 42
www.cefaa.net

94 Sucy-en-Brie
SEP du lycée polyvalent parc Montaleau
 2 bis rue Pierre Sépard
 Tél. 01 45 90 25 13

95 Eragny
Lycée Auguste Escoffier
 77 rue de Pierrelaye
 Tél. 01 34 02 40 80
www.lyc-escoffier-eragny.ac-versailles.fr

95 Osny
CFA CCIV IFA Adolphe Chauvin
 22 rue des Beaux Soleils
 Tél. 01 30 75 38 38
www.ifa-chauvin.fr

MC Organisateur de réceptions

78 Mantes-la-Ville
SEP du lycée Camille Claudel
 20 rue de la Lyre
 Tél. 01 34 97 92 10
www.lyc-metiers-mantes.ac-versailles.fr
avec le CFA académique en mouvement, tél. 01 41 40 07 95

92 Clichy
Lycée René Auffray
 23 rue Fernand Pelloutier
 Tél. 01 49 68 90 00
www.lyc-auffray-clichy.ac-versailles.fr
 Inscription : www.admission-postbac.fr

93 Dugny
SEP du lycée polyvalent François Rabelais
 Rue François Rabelais
 Tél. 01 49 92 90 90
www.rabelais.ac-creteil.fr
 Inscription : www.admission-postbac.fr

MC Sommelier

75 Paris 7^e
SEP du lycée privé Albert de Mun
 2 rue de l'Olivet
 Tél. 01 43 06 33 09
www.albertdemun.net
Frais de scolarité : non communiqués

75 Paris 17^e
CFA de la restauration et de l'hôtellerie
 20 rue Médéric
 Tél. 01 42 12 62 06
www.cfamederic.com

75 Paris 17^e
CFA des métiers de la table, du tourisme et de l'hôtellerie
 17 rue Jacques Ibert
 Tél. 01 44 09 12 00
www.epmth.org

77 Emerainville
CFA UTEC Marne-la-Vallée hôtellerie-restauration, tourisme
 Boulevard Olof Palme
 Tél. 01 60 37 52 31
www.cfautec.fr

91 Etioilles
LP Château des Coudraies
 Château des Coudraies
 Tél. 01 69 89 21 21
www.lp-coudraies-etioilles.ac-versailles.fr

94 Sucy-en-Brie
SEP du Lycée polyvalent parc Montaleau
 2 bis rue Pierre Sémard
 Tél. 01 45 90 25 13

95 Osny
CFA CCIV IFA Adolphe Chauvin
 22 rue des Beaux Soleils
 Tél. 01 30 75 38 38
www.ifa-chauvin.fr

FCIL Mobilité internationale (hôtellerie-restauration)

78 Guyancourt
Lycée d'hôtellerie et de tourisme
 Place François Rabelais
 Tél. 01 30 96 12 00
www.lyc-hotellerie-guyancourt.ac-versailles.fr

Manager de restaurant Restaurateur

75 Paris 6^e
Ferrandi, l'école française de gastronomie
 28 rue de l'Abbé Grégoire
 Tél. 01 49 54 28 00
www.ferrandi-paris.fr
Frais de scolarité : 13000 euros (en 1^{re} et 2^e années) apprentissage en 3^e année avec le CFA Ferrandi, tél. 01 49 54 28 17

Langues - Tourisme

Technicien d'accueil touristique
 option : accompagnement

95 Enghien-les-Bains
CFA CCIV IFA Pierre Salvi
 24 bis boulevard d'Ormesson
 Tél. 01 30 10 80 95
www.ifa-salvi.fr

Diplôme de traducteur

75 Paris 6^e
Institut de management et de communication interculturels (ISIT)
 12 rue Cassette
 Tél. 01 42 22 33 16
www.isit-paris.fr
Frais de scolarité : 34838 euros (totalité du cursus)

Paramédical

↳ **Préparation aux concours des écoles paramédicales**

75 Paris 7^e
Institut de formation en masso-kinésithérapie Valentin Haüy
 5 rue Duroc
 Tél. 01 44 49 27 27
 préparation au concours : kinésithérapeute
Formation réservée aux étudiants déficients visuels

75 Paris 8^e
Lycée privé la Plaine Monceau
 9 boulevard de Courcelles
 Tél. 01 43 87 54 05
www.plaine-monceau.fr
Frais de scolarité : 1659 euros (totalité du cursus)
 préparation au concours : infirmier

75 Paris 9^e
Ecole supérieure de masseurs-kinésithérapeutes et pédicures Danhier
 17 rue de Liège
 Tél. 01 48 74 62 87
www.ecoledanhierdepodologie.fr
Frais de scolarité : 3000 euros (totalité du cursus)
 préparations aux concours : kinésithérapeute, pédicure podologue

75 Paris 13^e
Lycée polyvalent privé Notre-Dame (Saint-Vincent-de-Paul)
 49 rue Bobillot
 Tél. 01 45 80 77 90
www.gs-svp.com
Frais de scolarité : 1987 euros (totalité du cursus)
 Préparation au concours : infirmier

75 Paris 13^e
UPMC Pitié-Salpêtrière - Préparation aux formations paramédicales
 91 boulevard de l'Hôpital
 Tél. 01 40 77 95 77
www.paramedicale.com
 préparations aux concours : ergothérapeute, kinésithérapeute, manipulateur d'électroradiologie médicale, orthophoniste, pédicure podologue, psychomotricien, technicien en analyses biomédicales

75 Paris 14^e
IFSI - hôpital Saint-Joseph
 185 rue Raymond Losserand
 Tél. 01 44 12 35 23
www.hpsj.fr/accueil-ifsj.html
Frais de scolarité : 1500 à 2000 euros (totalité du cursus)
 préparation au concours : infirmier

75 Paris 14^e
Lycée Emile Dubois
 14 rue Emile Dubois
 Tél. 01 44 16 85 90
<http://lyc-edubois.scola.ac-paris.fr>
 préparation au concours : infirmier

75 Paris 15^e
Fondation EFOM Boris Dolto
 118 bis rue de Javel
 Tél. 01 45 58 56 56
www.efom.fr
Frais de scolarité : 4000 euros (totalité du cursus)
 préparations aux concours : ergothérapeute, kinésithérapeute, manipulateur d'électroradiologie médicale, pédicure podologue, psychomotricien, technicien en analyses biomédicales

75 Paris 15^e
Institut de formation en masso-kinésithérapie
 68 rue du commerce
 Tél. 01 56 08 35 40
www.ecoledekine.com
Frais de scolarité : 3400 euros (totalité du cursus)
 préparations aux concours : kinésithérapeute, pédicure podologue

75 Paris 18^e
Lycée François Rabelais
 9 rue Francis de Croisset
 Tél. 01 53 09 13 00
www.lycee-rabelais-paris.fr
 préparation au concours : infirmier

77 Melun
IFSI du centre hospitalier Marc Jacquet
 1 rue de la Fontaine St Liesne
 Tél. 01 64 71 62 36
www.ch-melun.fr/formation/ifsi.asp
 préparation au concours : infirmier

78 Le Mesnil-Saint-Denis
IFSI - Institut national Marcel Rivière
 avenue de Montfort
 Tél. 01 39 38 79 60
Frais de scolarité : 890 euros (totalité du cursus)
 préparation au concours : infirmier

78 Saint-Germain-en-Laye
Institut de formation de manipulateurs d'électroradiologie médicale
 50 rue du Maréchal Joffre
 Tél. 01 39 73 88 12
www.ifmem-chi-poissey-st-germain.fr
 préparation au concours : manipulateur d'électroradiologie médicale

78 Versailles
Lycée des Châtaigniers
 11 bis avenue Jean Jaurès
 Tél. 01 39 55 95 04
www.leschataigniers.com
Frais de scolarité : 1118 euros (totalité du cursus)
 préparation au concours : infirmier

78 Villepreux
Lycée Sonia Delaunay
 Avenue de Saint-Germain
 Tél. 01 30 80 93 30
www.lyc-delaunay-villepreux.ac-versailles.fr
 préparation au concours : infirmier

91 Evry
Lycée Parc des Loges
 Boulevard des Champs Elysées
 Tél. 01 60 77 61 72
www.lyc-parc-evry.ac-versailles.fr
 préparation au concours : infirmier

92 Châtenay-Malabry
Lycée Sophie Barat
 50 rue des Grillons
 Tél. 01 41 13 47 00
www.sophie-barat.net
Frais de scolarité : 1800 euros (totalité du cursus)
 préparations aux concours : ergothérapeute, kinésithérapeute, manipulateur d'électroradiologie médicale, pédicure podologue, psychomotricien, technicien en analyses biomédicales

92 Clichy
Lycée René Auffray
 23 rue Fernand Pelloutier
 Tél. 01 49 68 90 00
www.lyc-auffray-clichy.ac-versailles.fr/
 préparation au concours : infirmier

92 Colombes
Lycée Guy de Maupassant
 52 rue Robert Schuman
 Tél. 01 46 52 50 00
www.lyc-maupassant-colombes.ac-versailles.fr
 préparation au concours : infirmier

92 Levallois-Perret
IFSI - Institut hospitalier franco-britannique
 4 rue Kléber
 Tél. 01 47 59 59 11
www.ifsi-ihfb92.fr
Frais de scolarité : 1500 euros (totalité du cursus)
 préparation au concours : infirmier

93 Aubervilliers
Centre de formation Louise Couvé
 44-53 rue de la commune de Paris
 Tél. 01 48 11 49 30
www.couve.fr
Frais de scolarité : 1100 euros (totalité du cursus)
 Préparation au concours : infirmier

93 Neuilly-sur-Marne
Institut de formation interhospitalier Théodore Simon
 3 avenue Jean Jaurès
 Tél. 01 49 44 36 00
www.ifits.fr
 Préparation au concours : infirmier

93 Villetaneuse
UFR des lettres, des sciences de l'homme et des sociétés
Université Paris 13
 99 avenue Jean-Baptiste Clément
 Tél. 01 49 48 38 04
www.univ-paris13.fr
 préparation au concours : orthophonie (DU diplôme d'université)

94 Saint-Maur-des-Fossés
Lycée Teilhard de Chardin
 2 place d'Armes
 Tél. 01 48 89 66 66
www.tdechardin.org
Frais de scolarité : 2440 euros (totalité du cursus)
 préparation au concours : infirmier

94 Villejuif
Centre Liliane et Paul Guinot
 24 boulevard Chastenot de Géry
 Tél. 01 46 78 01 00
<http://www.guinot.asso.fr/wordpress/>
Formation réservée aux étudiants déficients visuels
 préparation au concours : kinésithérapeute

94 Villejuif
IFSI de l'hôpital Paul Guiraud
 54 avenue de la République
 Tél. 01 42 11 71 38
www.ch-pgv.fr/
Frais de scolarité : 1992 euros (totalité du cursus)
 préparation au concours : infirmier

95 Gonesse
Lycée René Cassin
 7 avenue François Mitterrand
 Tél. 01 34 45 15 15
www.lyc-cassin-gonesse.ac-versailles.fr
 préparation au concours : infirmier

95 Moisselles
IFSI de l'hôpital Roger Prévot
 52 rue de Paris
 Tél. 01 39 35 66 39
www.eps-rogerprevot.fr/
Frais de scolarité : 900 euros (totalité du cursus)
 préparation au concours : infirmier

95 Pontoise
IFSI CH René Dubos
 3 bis avenue Ile de France
 Tél. 01 30 75 43 43
www.ch-pontoise.fr/pages/homepage.php?page=zapic
 préparation au concours : infirmier

95 Pontoise
Lycée Notre-Dame de la Compassion
 8 place Nicolas Flamel
 Tél. 01 34 41 61 00
Frais de scolarité : 1224 euros (totalité du cursus)
 préparation au concours : infirmier

95 Sarcelles
Fondation Léonie Chaptal
 19 rue Jean Lurçat
 Tél. 01 39 90 58 45
www.fondationleoniechaptal.fr
Frais de scolarité : 1220 euros (totalité du cursus)
 préparation au concours : infirmier

Année de mise à niveau avant la première année commune aux études de santé

93 Bobigny
UFR de santé médecine biologie humaine - Léonard de Vinci
 74 rue Marcel Cachin
 Tél. 01 48 38 76 76
www.smbh.univ-paris13.fr

➤ Ecoles paramédicales

Admission : concours.

Concours d'entrée aux écoles et instituts de formation de l'Assistance publique (AP)

Retrait des dossiers d'inscription :
 Direction des Ressources humaines,
 service concours et formations diplômantes,
 2 rue Saint-Martin, 75 Paris 4^e
 Renseignements : <http://formation.aphp.fr>

Audioprothésiste

Diplôme d'Etat d'audioprothésiste

75 Paris 3^e
Centre de préparation au diplôme d'Etat d'audioprothésiste
 2 rue Conté
 Tél. 01 40 27 22 55
www.cnam.fr/cpda

Ergothérapeute

Diplôme d'Etat d'ergothérapeute

75 Paris 20^e
ADERE - Institut de formation en ergothérapie
 52 rue Vitruve
 Tél. 01 43 67 15 70
www.ifeadere.com
Frais de scolarité : 14522 euros (totalité du cursus)



78 Meulan - Les Mureaux

Campus formation du centre hospitalier intercommunal

1 rue Baptiste Marcet
Tél. 01 30 91 84 62
www.chimm.fr

Partenariat avec l'université Versailles Saint-Quentin en Yvelines, après une L1 PACES.

Apprentissage possible à partir de la 2^e année avec le CFA des métiers de la santé et de la solidarité, tél. 01 45 61 17 89

94 Créteil

Institut de formation en ergothérapie

80 avenue du Général de Gaulle
Tél. 01 45 17 16 05
<http://ergotherapie.u-pec.fr/>

Partenariat avec l'université Paris-Est Créteil Val-de-Marne UPEC après une L1 PACES, STAPS, Sciences et technologies.

Infirmier

Diplôme d'Etat d'infirmier

75 Paris 10^e

IFSI Saint-Louis (AP)

1 avenue Claude Vellefaux
Tél. 01 42 49 99 71

<http://formation.aphp.fr/ecoles/index.php>

Apprentissage possible à partir de la 2^e année avec le CFA des métiers de la santé et de la solidarité, tél. 01 45 61 17 89

75 Paris 12^e

IFSI - hôpital Saint-Antoine (AP)

184 rue du faubourg Saint-Antoine
Tél. 01 49 28 27 10

<http://formation.aphp.fr/ecoles/index.php>

Apprentissage possible à partir de la 2^e année avec le CFA des métiers de la santé et de la solidarité, tél. 01 45 61 17 89

75 Paris 12^e

IFSI les Diaconesses

95 rue de Reuilly
Tél. 01 43 41 41 41

www.ifsidiaconesses.fr

Frais de scolarité : 2346 euros (totalité du cursus)

75 Paris 13^e

IFSI hôpital Pitié-Salpêtrière (AP)

47 boulevard de l'Hôpital
Tél. 01 42 16 07 10

<http://formation.aphp.fr/ecoles/index.php>

Apprentissage possible à partir de la 2^e année avec le CFA des métiers de la santé et de la solidarité, tél. 01 45 61 17 89

75 Paris 14^e

IFSI - hôpital Cochin-La Rochefoucauld (AP)

8 bis avenue René Coty
Tél. 01 43 27 74 86

<http://formation.aphp.fr/ecoles/index.php>

Apprentissage possible à partir de la 2^e année avec le CFA des métiers de la santé et de la solidarité, tél. 01 45 61 17 89

75 Paris 14^e

IFSI - hôpital Saint-Joseph

185 rue Raymond Losserand
Tél. 01 44 12 35 23

www.hpsj.fr/accueil-ifsj.html

Frais de scolarité : 2400 euros (totalité du cursus)
Apprentissage possible à partir de la 2^e année avec le CFA des métiers de la santé et de la solidarité, tél. 01 45 61 17 89

75 Paris 14^e

IFSI Virginie Olivier CH Sainte-Anne

1 rue Cabanis
Tél. 01 45 65 88 36

www.ch-sainte-anne.fr/site/ensRech/formations/ifsipresentation.html

75 Paris 14^e

Institut régional de formation sanitaire et sociale (Croix-rouge)

98 rue Didot
Tél. 01 44 43 58 00

www.irfss-idf.croix-rouge.fr

Frais de scolarité : 2700 euros (totalité du cursus)
Apprentissage possible à partir de la 2^e année avec le CFA des métiers de la santé et de la solidarité, tél. 01 45 61 17 89

75 Paris 18^e

IFSI Bichat Claude Bernard (AP)

133 boulevard Ney
Tél. 01 44 85 28 00

<http://formation.aphp.fr/ecoles/index.php>

Apprentissage possible à partir de la 2^e année avec le CFA des métiers de la santé et de la solidarité, tél. 01 45 61 17 89

75 Paris 18^e

IFSI Lycée Rabelais

9 rue Francis de Croisset
Tél. 01 53 09 13 08

www.lycee-rabelais-paris.fr

75 Paris 20^e

IFSI Tenon (AP)

2 rue des Balkans
Tél. 01 43 79 92 00

<http://formation.aphp.fr/ecoles/index.php>

Apprentissage possible dès la 2^e année avec le CFA des métiers de la santé et de la solidarité, tél. 01 45 61 17 89

77 Coulommiers

IFSI hôpital Abel Leblanc

avenue Victor Hugo
Tél. 01 64 65 73 11

www.ch-coulommiers.fr

77 Fontainebleau

IFSI du centre Hospitalier

55 boulevard Maréchal Joffre
Tél. 01 60 74 10 29

www.ch-fontainebleau.fr/

Apprentissage possible à partir de la 2^e année avec le CFA des métiers de la santé et de la solidarité, tél. 01 45 61 17 89

77 Meaux

IFSI du centre hospitalier

17 rue Guillaume Briçonnet
Tél. 01 64 35 21 50

www.ch-meaux.fr/web/guest/home/profil/etudiants

77 Melun

IFSI du centre hospitalier Marc Jacquet

1 rue de la Fontaine St Liesne
Tél. 01 64 71 62 36

www.ch-melun.fr/formation/ifsiasp

77 Montereau-Fault-Yonne

IFSI du centre hospitalier

1 bis rue Victor Hugo
Tél. 01 64 31 64 26

Apprentissage possible à partir de la 2^e année avec le CFA des métiers de la santé et de la solidarité, tél. 01 45 61 17 89

77 Provins

IFSI du centre hospitalier Léon-Binet

Route de Chalaute-la Petite
Tél. 01 64 60 40 80

www.ch-provins.fr

77 Serris

IFSI du centre hospitalier

8 cours du Danube
Tél. 01 60 95 78 67

www.ch-lagny77.fr

78 Le Mesnil-Saint-Denis

IFSI - Institut national Marcel Rivière

avenue de Montfort
Tél. 01 39 38 79 60

Frais de scolarité : 6512 euros (totalité du cursus)
Apprentissage possible à partir de la 2^e année avec le CFA des métiers de la santé et de la solidarité, tél. 01 45 61 17 89

78 Les Mureaux

Campus formation du centre hospitalier intercommunal Meulan-les Mureaux

1 rue Baptiste Marcet
Tél. 01 30 91 84 62

www.chimm.fr

Apprentissage possible avec le CFA des métiers de la santé et de la solidarité, tél. 01 45 61 17 89

78 Mantes-la-Jolie

Institut régional de formation sanitaire et sociale (Croix-Rouge) - IFSI de Mantes-la-Jolie

11 boulevard Sully
Tél. 01 30 33 59 49

<http://irfss-idf.croix-rouge.fr>

Frais de scolarité : 2700 euros (totalité du cursus)

78 Rambouillet

IFSI - Centre hospitalier

5-7 rue Pierre et Marie Curie
Tél. 01 34 83 77 01

78 Saint-Germain-en-Laye

IFSI - CHI Poissy St Germain

20 rue Armagis
Tél. 01 39 27 42 91

78 Versailles

IFSI - CH Versailles

25 boulevard Saint-Antoine
Tél. 01 39 63 93 38

www.ch-versailles.fr

91 Corbeil-Essonnes

IFSI - CH Sud francilien

59 boulevard Henri Dunant
Tél. 01 69 22 84 00

www.ifs-sudfrancilien.com

91 Epinay-sur-Orge

IFSI

GPS Perray Vaucluse
Tél. 01 69 25 43 19

91 Etampes

IFSI et CH Barthélemy Durand
Avenue du 8 Mai 1945
Tél. 01 69 92 52 71 (ou 72 ou 73)
www.eps-etampes.fr/

91 Longjumeau

IFSI - Centre hospitalier général
8 bis rue Maurice
Tél. 01 64 54 32 89
www.ifs-longjumeau.fr
Apprentissage possible avec le CFA des métiers de la santé et de la solidarité, tél. 01 45 61 17 89

91 Orsay

IFSI - Centre hospitalier d'Orsay
4 place du maréchal Leclerc
Tél. 01 69 29 76 22
www.ch-orsay.fr

92 Boulogne-Billancourt

IFSI - hôpital Ambroise Paré (AP)
9 avenue Charles de Gaulle
Tél. 01 49 09 57 46
<http://formation.aphp.fr/ecoles/index.php>
Apprentissage possible à partir de la 2^e année avec le CFA des métiers de la santé et de la solidarité, tél. 01 45 61 17 89

92 Clamart

IFSI - hôpital Antoine Bécère (AP)
157 rue de la Porte de Trivaux
Tél. 01 45 37 45 11
<http://formation.aphp.fr/ecoles/index.php>
Apprentissage possible à partir de la 2^e année avec le CFA des métiers de la santé et de la solidarité, tél. 01 45 61 17 89

92 Clichy

IFSI René Auffray (AP)
23 rue Fernand- Pelloutier
Tél. 01 49 68 91 60
<http://formation.aphp.fr/ecoles/index.php>
Apprentissage possible à partir de la 2^e année avec le CFA des métiers de la santé et de la solidarité, tél. 01 45 61 17 89

92 Colombes

IFSI - hôpital Louis Mourier (AP)
178 rue des Renouillers
Tél. 01 47 60 63 01
<http://formation.aphp.fr/ecoles/index.php>
Apprentissage possible à partir de la 2^e année avec le CFA des métiers de la santé et de la solidarité, tél. 01 45 61 17 89

92 Garches

IFSI - hôpital Poincaré (AP)
104 boulevard Raymond Poincaré
Tél. 01 47 41 28 67
<http://formation.aphp.fr/ecoles/index.php>
Apprentissage possible à partir de la 2^e année avec le CFA des métiers de la santé et de la solidarité, tél. 01 45 61 17 89

92 Levallois-Perret

IFSI - Institut hospitalier franco britannique
4 rue Kléber
Tél. 01 47 59 59 11
www.ifs-ihfb92.fr
Frais de scolarité : 1650 euros (totalité du cursus)
Apprentissage possible à partir de la 2^e année avec le CFA des métiers de la santé et de la solidarité, tél. 01 45 61 17 89

92 Nanterre

IFSI de l'hôpital Max Fourestier
102 boulevard Aimé Césaire
Tél. 01 49 03 41 70
www.ifsnanterre.fr
Apprentissage possible à partir de la 2^e année avec le CFA des métiers de la santé et de la solidarité, tél. 01 45 61 17 89

92 Rueil-Malmaison

IFSI du centre hospitalier Stell
25 avenue Paul Doumer
Tél. 01 47 16 95 31
www.chd-stell.fr

92 Suresnes

IFSI - hôpital Foch
11 rue Guillaume Lenoir
Tél. 01 46 25 21 82
www.hopital-foch.org/L-institut-de-Formation-en-Soins.492.html
Frais de scolarité : 2901 euros (totalité du cursus)
Apprentissage possible à partir de la 2^e année avec le CFA des métiers de la santé et de la solidarité, tél. 01 45 61 17 89

93 Aubervilliers

Centre de formation Louise Couvé
51-53 rue de la Commune de Paris
Tél. 01 48 11 49 30
www.couve.fr
Frais de scolarité : 3000 euros (totalité du cursus)
Apprentissage possible à partir de la 2^e année avec le CFA des métiers de la santé et de la solidarité, tél. 01 45 61 17 89

93 Aulnay-sous-Bois

IFSI de l'hôpital Robert Ballanger
Boulevard Robert Ballanger
Tél. 01 49 36 71 09 (ou 10)
www.ch-aulnay.fr/fr/Instituts-de-formation-en-soins-infirmiers-IFSI-136.html

93 Bobigny

IFSI - hôpital Avicenne (AP)
2 rue Marcel Cachin
Tél. 01 48 95 57 61
<http://formation.aphp.fr/ecoles/index.php>
Apprentissage possible à partir de la 2^e année avec le CFA des métiers de la santé et de la solidarité, tél. 01 45 61 17 89

93 Bondy

IFSI - hôpital Jean Verdier (AP)
2 rue Arthus-Groussier
Tél. 01 48 02 65 00
<http://formation.aphp.fr/ecoles/index.php>
Apprentissage possible à partir de la 2^e année avec le CFA des métiers de la santé et de la solidarité, tél. 01 45 61 17 89

93 Montreuil

IFSI la Croix Saint-Simon
81-83 rue Michelet
Tél. 01 41 58 56 70
www.croix-saint-simon.org
Frais de scolarité : 2148 euros (totalité du cursus)
Apprentissage possible à partir de la 2^e année avec le CFA des métiers de la santé et de la solidarité, tél. 01 45 61 17 89

93 Neuilly-sur-Marne

IFSI de l'EPS de Ville-Evrard
202 avenue Jean Jaurès
Tél. 01 43 09 31 27
www.eps-ville-evrard.fr

93 Neuilly-sur-Marne

Institut de formation interhospitalier Théodore Simon
3 avenue Jean Jaurès
Tél. 01 49 44 36 00
www.ifits.fr
Apprentissage possible à partir de la 2^e année avec le CFA des métiers de la santé et de la solidarité, tél. 01 45 61 17 89

93 Saint-Denis

IFSI de l'hôpital Delafontaine
2 rue Delafontaine
Tél. 01 42 35 60 31
www.ch-stdenis.fr

94 Créteil

IFSI - hôpital Henri Mondor (AP)
51 av du M de Lattre de Tassigny
Tél. 01 49 81 46 96
<http://formation.aphp.fr/ecoles/index.php>
Apprentissage possible à partir de la 2^e année avec le CFA des métiers de la santé et de la solidarité, tél. 01 45 61 17 89

94 Ivry-sur-Seine

IFSI - hôpital Charles Foix (AP)
7 avenue de la République
Tél. 01 49 59 42 30
<http://formation.aphp.fr/ecoles/index.php>
Apprentissage possible à partir de la 2^e année avec le CFA des métiers de la santé et de la solidarité, tél. 01 45 61 17 89

94 La Queue-en-Brie

IFSI du centre hospitalier des Murets
17 rue du Général Leclerc
Tél. 01 45 93 72 04

94 Le Kremlin-Bicêtre

IFSI - Bicêtre (AP)
78 rue du Général Leclerc
Tél. 01 45 21 24 78
<http://formation.aphp.fr/index.php>
Apprentissage possible à partir de la 2^e année avec le CFA des métiers de la santé et de la solidarité, tél. 01 45 61 17 89

94 Limeil-Brevannes

IFSI - hôpital Emile Roux (AP)
1 avenue de Verdun
Tél. 01 45 95 80 87
<http://formation.aphp.fr/ecoles/index.php>
Apprentissage possible à partir de la 2^e année avec le CFA des métiers de la santé et de la solidarité, tél. 01 45 61 17 89

94 Saint-Maurice

IFSI Jean-Baptiste Pussin des hôpitaux de Saint-Maurice
12-14 rue du Val d'Osne
Tél. 01 43 96 60 59
<http://www.hopitaux-st-maurice.fr>

94 Villejuif

Institut de formation en soins infirmiers - hôpital Paul Brousse (AP)
14 avenue P-Vaillant Couturier
Tél. 01 45 59 32 64
<http://formation.aphp.fr/ecoles/index.php>
Apprentissage possible à partir de la 2^e année avec le CFA des métiers de la santé et de la solidarité, tél. 01 45 61 17 89

94 Villejuif**IFSI de l'hôpital Paul Guiraud**

54 avenue de la République

Tél. 01 42 11 71 38

www.ch-pgv.fr/*Apprentissage possible avec le CFA des métiers de la santé et de la solidarité, tél. 01 45 61 17 89***94 Villeneuve-Saint-Georges****IFSI du centre hospitalier de Villeneuve-St-Georges**

40 allée de la Source

Tél. 01 43 86 23 73

www.chiv.fr/page.php?P=static/professionnels/ifsi**95 Argenteuil****IFSI C. Claudel CH Victor Dupouy**

69 rue du Lieut Colonel Prudhon

Tél. 01 34 23 27 01

www.ch-argenteuil.com**95 Beaumont-sur-Oise****IFSI de Beaumont**

Route de Noisy

Tél. 01 30 28 36 38

95 Eaubonne**IFSI Françoise Dolto de l'hôpital****Simone Veil**

28 rue Docteur Emile Roux

Tél. 01 34 06 60 27

www.ch-simoneveil.fr/**95 Gonesse****IFSI Schweitzer du CH de Gonesse**

25 rue Pierre de Theilley

Tél. 01 34 53 20 27

www.hopital-de-gonesse.fr/fr/ecole-paramedicale,6.html*Apprentissage possible à partir de la 2^e année avec le CFA des métiers de la santé et de la solidarité, tél. 01 45 61 17 89***95 Moisselles****IFSI de l'hôpital Roger Prévot**

52 rue de Paris

Tél. 01 39 35 66 39

www.eps-rogerprevot.fr/accueil.asp*Apprentissage possible à partir de la 2^e année avec le CFA des métiers de la santé et de la solidarité, tél. 01 45 61 17 89***95 Pontoise****IFSI CH René Dubos**

3 bis avenue Ile de France

Tél. 01 30 75 43 43

www.ch-pontoise.fr/pages/homepage.php?page=zapic**95 Sarcelles****Fondation Léonie Chaptal**

19 rue Jean Lurçat

Tél. 01 39 90 58 45

www.fondationleoniechaptal.fr*Frais de scolarité : 2427 euros (totalité du cursus)**Apprentissage possible à partir de la 2^e année avec le CFA des métiers de la santé et de la solidarité, tél. 01 45 61 17 89***Manipulateur en électroradiologie médicale****Diplôme d'Etat de manipulateur d'électroradiologie médicale****75 Paris 13^e****Institut de formation de manipulateur électroradiologie médicale Salpêtrière (AP)**

47 boulevard de l'Hôpital

Tél. 01 42 16 08 41

<http://formation.aphp.fr/ecoles/index.php>*Apprentissage possible à partir de la 2^e année avec le CFA des métiers de la santé et de la solidarité, tél. 01 45 61 17 89***78 Saint-Germain-en-Laye****Institut de formation de manipulateurs d'électroradiologie médicale**

50 rue du Maréchal Joffre

Tél. 01 39 73 88 12

www.ifmem-chi-poissy-st-germain.fr**91 Corbeil-Essonnes****Institut de formation de manipulateurs d'électroradiologie - CH Sud-Francilien**

116 boulevard Jean Jaurès

Tél. 01 69 22 84 30

www.ifsi-sudfrancilien.com**Masseur kinésithérapeute****Diplôme d'Etat de masseur kinésithérapeute****75 Paris 7^e****Institut de formation en masso-kinésithérapie Valentin Haüy**

5 rue Duroc

Tél. 01 44 49 27 27

*Formation réservée aux étudiants déficients visuels.***75 Paris 9^e****Ecole supérieure de masseurs-kinésithérapeutes et pédicures Danhier**

17 rue de Liège

Tél. 01 48 74 62 87

www.ecoledanhierdepodologie.fr*Frais de scolarité : 24450 euros (totalité du cursus)***75 Paris 12^e****Ecole de kinésithérapie de Paris**

107 rue de Reuilly

Tél. 01 43 45 10 50

www.aderf.com*Frais de scolarité : 23630 euros (totalité du cursus)**Partenariat avec les universités Pierre et Marie**Curie et René Descartes, après une L1 PACES.***75 Paris 13^e****Institut de formation en masso-kinésithérapie (AP)**

44 rue Jenner

Tél. 01 42 16 60 99

<http://formation.aphp.fr/ecoles/index.php>*Partenariat avec les universités René Descartes et**Paris-Est Créteil Val-de-Marne UPEC, après une L1**PACES, STAPS, et l'université Pierre et Marie Curie,**après une L1 PACES.***75 Paris 15^e****Ecole d'Assas en masso-kinésithérapie et en pédicurie-podologie**

56 rue de l'Eglise

Tél. 01 45 57 23 20

www.ecoledassas.com*Frais de scolarité : 25950 euros (totalité du cursus)**Apprentissage possible à partir de la 2^e année avec**le CFA des métiers de la santé et de la solidarité,**tél. 01 45 61 17 89***75 Paris 15^e****Fondation EFOM Boris Dolto**

118 bis rue de Javel

Tél. 01 45 58 56 56

www.efom.fr*Frais de scolarité : 24885 euros (totalité du cursus)***75 Paris 15^e****Institut de formation en masso-kinésithérapie**

68 rue du Commerce

Tél. 01 56 08 35 40

www.ecoledekine.com*Frais de scolarité : 25800 euros (totalité du cursus)***93 Saint-Denis****Centre européen d'enseignement en rééducation et réadaptation fonctionnelle**

36 rue Pinel

Tél. 01 48 09 04 57

www.ceerrf.fr*Frais de scolarité : 24600 (totalité du cursus)***94 Saint-Maurice****Ecole de kinésithérapie - hôpital national de Saint-Maurice**

12 rue du Val d'Osne

Tél. 01 43 96 64 64

www.hopital-saint-maurice.fr/html/enkre.html*Apprentissage possible à partir de la 2^e année avec**le CFA des métiers de la santé et de la solidarité,**tél. 01 45 61 17 89**Partenariat avec les universités Paris-Sud, Paris-Est**Créteil Val-de-Marne UPEC et Paris 13, après une**L1 PACES, STAPS et l'université Paris Diderot, après**une L1 PACES.***94 Villejuif****Centre Liliane et Paul Guinot**

24 boulevard Chastenot de Géry

Tél. 01 46 78 01 00

<http://www.guinot.asso.fr/wordpress/>*Formation réservée aux étudiants déficients visuels***Orthophoniste****75 Paris 13^e****Département d'orthophonie Pitié-Salpêtrière**

91 boulevard de l'Hôpital

Tél. 01 45 86 20 38

www.fmpmc.upmc.fr

Orthoptiste

Certificat de capacité d'orthoptiste

75 Paris 6^e
UFR Médecine de Paris Descartes - Faculté de médecine

15 rue de l'Ecole de Médecine
 Tél. 01 53 10 46 00
www.medecine.parisdescartes.fr

75 Paris 13^e
Faculté de médecine Pierre et Marie Curie - Département d'orthoptie

91 boulevard de l'Hôpital
 Tél. 01 40 77 95 37
www.fmpmc.upmc.fr

Ostéopathe

Diplôme d'ostéopathe

75 Paris 6^e
Institut Dauphine d'ostéopathie

13 passage Dauphine
 Tél. 01 43 26 56 77
www.institutdauphine.com
 Frais de scolarité : 31400 euros (totalité du cursus)

77 Champs-sur-Marne
Ecole supérieure d'ostéopathie

8 rue Alfred Nobel
 Tél. 01 64 61 66 21
www.eso-suposteo.fr
 Frais de scolarité : 48540 euros (totalité du cursus)

77 Lognes
Institut supérieur d'ostéopathie de Paris Est

10 rue de la Maison Rouge
 Tél. 01 60 37 61 60
www.paris-osteopathie.com/
 Frais de scolarité : 39250 euros (totalité du cursus)

92 Gennevilliers
Collège Ostéopathique Sutherland - COS Paris

6 allée des Pierres Mayettes
 Tél. 01 47 94 98 98
www.cos-osteopathie.fr
 Frais de scolarité : 39430 euros (totalité du cursus)

93 Pantin
Institut privé d'enseignement ostéopathique

5-13 rue Auger
 Tél. 01 48 44 09 07
www.institut-ipeo.fr
 Frais de scolarité : 36000 (totalité du cursus)

93 Saint-Denis
CEESO Paris - Centre européen d'enseignement supérieur de l'ostéopathie

175 boulevard Anatole France
 Tél. 01 48 09 47 49
www.ceeso.com
 Frais de scolarité : 43830 euros (totalité du cursus)

94 Cachan
Ecole supérieure de biomécanique appliquée à l'ostéopathie

19 rue de la Gare
 Tél. 01 47 40 90 50
www.osteobio.net
 Frais de scolarité : 39000 euros (totalité du cursus)

95 Cergy
Collège ostéopathique européen

46 avenue des genottes
 Tél. 01 34 33 71 50
www.osteo-coe.fr
 Frais de scolarité : 41260 euros (totalité du cursus)

Pédicure-Podologue

Diplôme d'Etat de pédicure-podologue

75 Paris 1^{er}
Institut national de podologie

8 rue Sainte Anne
 Tél. 01 42 61 03 60 et 01 42 60 55 05
www.institut-national-podologie.com/presentation.php
 Frais de scolarité : 31803 euros (totalité du cursus)

75 Paris 9^e
Ecole supérieure de masseurs-kinésithérapeutes et pédicures Danhier

17 rue de Liège
 Tél. 01 48 74 62 87
www.ecoledanhierdepodologie.fr
 Frais de scolarité : 24704 euros (totalité du cursus)

75 Paris 10^e
Afrep - institut de formation en pédicure-podologie

200 rue du Faubourg Saint-Denis
 Tél. 01 42 71 08 23
www.afrep.asso.fr
 Frais de scolarité : 23850 euros (totalité du cursus)

75 Paris 15^e
Ecole d'Assas en masso-kinésithérapie et en pédicure-podologie

56 rue de l'Eglise
 Tél. 01 45 57 23 20
www.ecoledassas.com
 Frais de scolarité : 26850 euros (totalité du cursus)

75 Paris 15^e
Fondation EFOM Boris Dolto

118 bis rue de Javel
 Tél. 01 45 58 56 56
www.efom.fr
 Frais de scolarité : 26820 euros (totalité du cursus)

Psychomotricien

Diplôme d'Etat de psychomotricien

75 Paris 13^e
Institut de formation en psychomotricité - Université Pierre et Marie Curie

91 boulevard de l'Hôpital
 Tél. 01 40 77 95 71
www.fmpmc.upmc.fr

75 Paris 16^e
Institut supérieur libre de rééducation psychomotrice et relaxation

9 bis rue du Bouquet de Longchamp
 Tél. 01 47 04 22 03
www.isrp.fr
 Frais de scolarité : 27315 euros (totalité du cursus)
 Apprentissage possible à partir de la 2^e année avec le CFA des métiers de la santé et de la solidarité, tél. 01 45 61 17 89

78 Meulan - Les Mureaux
Campus formation du centre hospitalier intercommunal

1 rue Baptiste Marcet
 Tél. 01 30 91 84 62
www.chimm.fr
 Apprentissage possible à partir de la 2^e année avec le CFA des métiers de la santé et de la solidarité, tél. 01 45 61 17 89
 Partenariat avec l'université Versailles Saint-Quentin en Yvelines, après une L1 PACES.

Technicien en analyses biomédicales

Diplôme d'Etat de technicien de laboratoire médical

75 Paris 13^e
Institut de formation de techniciens en analyses biomédicales Salpêtrière (AP)

47 boulevard de l'Hôpital
 Tél. 01 42 16 08 21
<http://formation.aphp.fr/ecoles/index.php>

Autres formations paramédicales

BP Préparateur en pharmacie

75 Paris 20^e
CFA de la pharmacie Paris Ile-de-France

59 rue Planchat
 Tél. 01 43 56 30 30
www.cfpp.org
77 Meaux
Lycée professionnel Jean Rose - secteur tertiaire, sanitaire et social
 20 rue de Châage
 Tél. 01 60 09 88 50
<http://ecm-meaux.fr>
 avec le CFA de la pharmacie ACP Pav - site de Juvisy, tél. 01 69 21 92 16

78 Poissy
CFA de la pharmacie ACP Pav - site de Poissy

14 rue Gustave Eiffel
 Tél. 01 39 22 10 60
www.acppav.org

91 Juvisy-sur-Orge
CFA de la pharmacie ACP Pav - site de Juvisy

25 rue Hoche
 Tél. 01 69 21 92 16
www.acppav.org

93 Romainville
SEP du lycée polyvalent Liberté

27 rue de la Liberté
 Tél. 01 41 83 24 90
www.lyceeliberte.ac-creteil.fr
 avec le CFA de la pharmacie Paris Ile-de-France, tél. 01 43 56 30 30

FCIL Permanencier auxiliaire régulateur médical

75 Paris 18^e
IFSI Lycée Rabelais
 9 rue Francis de Croisset
 Tél. 01 53 09 13 08
www.lycee-rabelais-paris.fr

FCIL Secrétariat médical

92 Colombes
Lycée Guy de Maupassant
 52 rue Robert Schuman
 Tél. 01 46 52 50 00
www.lyc-maupassant-colombes.ac-versailles.fr

Secrétaire médicale

91 Evry
CFA Faculté des métiers de l'Essonne
 3 chemin de la Grange Feu Louis
 Tél. 01 60 79 74 00
www.essonne.fac-metiers.fr

95 Enghien-les-Bains
CFA CCIV IFA Pierre Salvi
 24 bis boulevard d'Ormesson
 Tél. 01 30 10 80 95
www.ifa-salvi.fr

95 Gonesse
CFA CCIV J.P. Thomas
 4 impasse Louis Lépine
 Tél. 01 34 07 78 95
www.ifa-salvi.fr

Social

➤ **Préparations aux concours des écoles du secteur social**

75 Paris 8^e
Lycée privé La Plaine Monceau
 9 boulevard de Courcelles
 Tél. 01 43 87 54 05
www.plaine-monceau.fr
Frais de scolarité : 1899 euros (totalité du cursus)
préparations aux concours : assistant de service social, éducateur de jeunes enfants, éducateur spécialisé

75 Paris 10^e
Institut régional du travail social
 145 avenue Parmentier
 Tél. 01 73 79 51 00
www.irtsparisidf.asso.fr
Frais de scolarité : 1350 euros (totalité du cursus)
préparations aux concours : assistant de service social, éducateur de jeunes enfants, éducateur spécialisé

75 Paris 13^e
Lycée polyvalent privé Notre-Dame (Saint-Vincent-de-Paul)
 49 rue Bobillot
 Tél. 01 45 80 77 90
www.gs-svp.com
Frais de scolarité : 1987 euros (totalité du cursus)
préparation aux concours : assistant de service social, éducateur de jeunes enfants, éducateur spécialisé

75 Paris 14^e
Lycée Emile Dubois
 14 rue Emile Dubois
 Tél. 01 44 16 85 90
<http://lyc-edubois.scola.ac-paris.fr/>
préparations aux concours : assistant de service social, éducateur de jeunes enfants, éducateur spécialisé

75 Paris 18^e
Ecole normale sociale
 2 rue de Torcy
 Tél. 01 40 38 67 00
www.ensparis.fr
Frais de scolarité : 1700 euros (totalité du cursus)
préparation au concours : assistant de service social

75 Paris 18^e
Lycée François Rabelais
 9 rue Francis de Croisset
 Tél. 01 53 09 13 00
www.lycee-rabelais-paris.fr
préparations aux concours : assistant de service social, éducateur spécialisé

78 Versailles
Lycée des Châtaigniers
 11 bis avenue Jean Jaurès
 Tél. 01 39 55 95 04
www.leschataigniers.com
Frais de scolarité : 1118 euros (totalité du cursus)
préparations aux concours : assistant de service social, éducateur de jeunes enfants, éducateur spécialisé

92 Clichy
Lycée René Auffray
 23 rue Fernand Pelloutier
 Tél. 01 49 68 90 00
www.lyc-auffray-clichy.ac-versailles.fr/
préparations aux concours : assistant de service social, éducateur de jeunes enfants

92 Colombes
Lycée Guy de Maupassant
 52 rue Robert Schuman
 Tél. 01 46 52 50 00
www.lyc-maupassant-colombes.ac-versailles.fr
préparations aux concours : assistant de service social, éducateur de jeunes enfants, éducateur spécialisé

➤ **Les écoles du secteur social**

Admission : concours

Assistant de service social

Diplôme d'Etat d'assistant de service social

75 Paris 10^e
Institut régional du travail social
 145 avenue Parmentier
 Tél. 01 73 79 51 00
www.irtsparisidf.asso.fr
Frais de scolarité : 1572 euros (totalité du cursus)

75 Paris 13^e
CFA ADAPSS sanitaire, social et médico-social
 127 avenue d'Italie
 Tél. 01 42 02 10 74
www.adapss.fr

75 Paris 13^e
Ecole de service social - école de la CRAMIF
 26 rue des Peupliers
 Tél. 01 45 89 62 49
www.cramif.fr

75 Paris 13^e
Institut de formation en travail social - La Salpêtrière (AP)
 47 boulevard de l'Hôpital
 Tél. 01 42 16 06 81
<http://formation.aphp.fr>

75 Paris 14^e
Ecole supérieure de travail social
 8 villa du Parc Montsouris
 Tél. 01 44 16 81 81
www.etsup.com
Frais de scolarité : non communiqués

75 Paris 16^e
IUT Paris Descartes
 143 avenue de Versailles
 Tél. 01 42 86 47 23/22/24
www.iut.parisdescartes.fr

75 Paris 18^e
Ecole de travail social du lycée François Rabelais
 9 rue Francis de Croisset
 Tél. 01 53 09 13 21
www.lycee-rabelais-paris.fr

75 Paris 18^e
Ecole normale sociale
 2 rue de Torcy
 Tél. 01 40 38 67 00
www.ensparis.fr
Frais de scolarité : 1236 euros (totalité du cursus)

78 Versailles
Institut de formation sociale des Yvelines
 27 boulevard Saint-Antoine
 Tél. 01 39 23 15 50
www.yvelines.fr/ifsy

91 Evry
Institut de recherche et formation à l'action sociale de l'Essonne
 5 Terrasses de l'Agora
 Tél. 01 60 79 47 47
www.irfase.com
Frais de scolarité : non communiqués

93 Bobigny
IUT de Bobigny
 1 rue de Chablis
 Tél. 01 48 38 88 27
www.iut-bobigny.univ-paris13.fr

93 Neuilly-sur-Marne
IRTS IDF Montrouge Neuilly-sur-Marne
 150 avenue Paul Vaillant Couturier
 Tél. 01 49 44 67 10
www.fondation-itsrs.org

Les écoles du secteur social en Île-de-France
 En téléchargement gratuit sur : www.onisep.fr/ile-de-france

95 Cergy

Ecole pratique de service social

32 boulevard du Port
Tél. 01 30 75 62 96
www.epss-edu.com

Frais de scolarité : 1440 euros (totalité du cursus)
Apprentissage possible avec le CFA ADAPSS
sanitaire, social et médico-social,
tél. 01 42 02 10 74

Educateur de jeunes enfants

Diplôme d'Etat d'éducateur de jeunes enfants

75 Paris 6^e

Ecole de formation psychopédagogique (EFPP)

22 rue Cassette
Tél. 01 44 39 71 30
www.efpp.info

Frais de scolarité : 1553 euros (totalité du cursus)

75 Paris 10^e

Institut régional du travail social

145 avenue Parmentier
Tél. 01 73 79 51 00
www.irtsparisidf.asso.fr

Frais de scolarité : 1672 euros (totalité du cursus)

75 Paris 13^e

CFA ADAPSS sanitaire, social et médico-social

127 avenue d'Italie
Tél. 01 42 02 10 74
www.adapss.fr

75 Paris 14^e

Ecole supérieure de travail social

8 villa du Parc Montsouris
Tél. 01 44 16 81 81
www.etsup.com

Frais de scolarité : 1800 euros (totalité du cursus)

75 Paris 19^e

Centre de formation Saint-Honoré

42-44 rue de Romainville
Tél. 01 42 88 80 80
www.stho.org

Frais de scolarité : 1530 euros (totalité du cursus)

78 Buc

Buc ressources

1 bis rue Louis Massotte
Tél. 01 39 20 19 94
www.buc-ressources.org

Frais de scolarité : 1800 euros (totalité du cursus)

91 Evry

Institut de recherche et formation à l'action sociale de l'Essonne

5 Terrasses de l'Agora
Tél. 01 60 79 47 47
www.irfase.com

Frais de scolarité : non communiqués

92 Malakoff

L'Horizon - Centre de formation aux métiers de la petite enfance

6-10 rue Paul Bert
Tél. 01 55 48 93 50
www.cfhorizon.fr

Frais de scolarité : 1614 euros (totalité du cursus)

93 Aubervilliers

CERPE

52 rue Charles Tillon
Tél. 01 48 34 67 26
www.cerpe.info

93 Neuilly-sur-Marne

IRTS IDF Montrouge Neuilly-sur-Marne

150 avenue Paul Vaillant Couturier
Tél. 01 49 44 67 10
www.fondation-irtsrs.org

95 Cergy

Ecole pratique de service social

32 boulevard du Port
Tél. 01 30 75 62 96
www.epss-edu.com

Frais de scolarité : 1440 euros (totalité du cursus)

Educateur spécialisé

Diplôme d'Etat d'éducateur spécialisé

75 Paris 6^e

Ecole de formation psychopédagogique (EFPP)

22 rue Cassette
Tél. 01 44 39 71 30
www.efpp.info

Frais de scolarité : 1862 euros (totalité du cursus)

75 Paris 10^e

Institut régional du travail social

145 avenue Parmentier
Tél. 01 73 79 51 00
www.irtsparisidf.asso.fr

Frais de scolarité : 1672 euros (totalité du cursus)

75 Paris 13^e

CFA ADAPSS sanitaire, social et médico-social

127 avenue d'Italie
Tél. 01 42 02 10 74
www.adapss.fr

75 Paris 14^e

Ecole supérieure de travail social

8 villa du Parc Montsouris
Tél. 01 44 16 81 81
www.etsup.com

Frais de scolarité : 1800 euros (totalité du cursus)

75 Paris 19^e

Centre de formation Saint-Honoré

42-44 rue de Romainville
Tél. 01 42 88 80 80
www.stho.org

Frais de scolarité : 1566 euros (totalité du cursus)

78 Buc

Buc ressources

1 bis rue Louis Massotte
Tél. 01 39 20 19 94
www.buc-ressources.org

Frais de scolarité : 1800 euros (totalité du cursus)

Apprentissage possible avec le CFA ADAPSS

sanitaire, social et médico-social,
tél. 01 42 02 10 74

91 Evry

Institut de recherche et formation à l'action sociale de l'Essonne

5 Terrasses de l'Agora
Tél. 01 60 79 47 47
www.irfase.com

Frais de scolarité : non communiqués

Apprentissage possible avec le CFA ADAPSS
sanitaire, social et médico-social,
tél. 01 42 02 10 74

93 Neuilly-sur-Marne

IRTS IDF Montrouge Neuilly-sur-Marne

150 avenue Paul Vaillant Couturier
Tél. 01 49 44 67 10
www.fondation-irtsrs.org

94 Le Kremlin-Bicêtre

SEP du lycée polyvalent Pierre Brosolette

5 rue Pierre Brosolette
Tél. 01 46 58 36 76
www.lpo-brossolette.ac-creteil.fr

94 Nogent-sur-Marne

Ecole INFA

5 - 9 rue Anquetil
Tél. 01 45 14 64 00
www.infa-formation.com

avec le CFA ADAPSS sanitaire, social et médico-social, tél. 01 42 02 10 74

95 Cergy

Ecole pratique de service social

32 boulevard du Port
Tél. 01 30 75 62 96
www.epss-edu.com

Frais de scolarité : 1440 euros (totalité du cursus)

Apprentissage possible avec le CFA ADAPSS

sanitaire, social et médico-social,
tél. 01 42 02 10 74

Soins, beauté

Esthétique - Coiffure

CAP Coiffure (1 an)

75 Paris 12^e

SEP du lycée Elisa Lemonnier

20 avenue Armand Rousseau
Tél. 01 43 45 82 21
www.elisa-lemonnier.fr

75 Paris 18^e

CFA de la coiffure Ambroise Croizat

27 boulevard Ney
Tél. 01 40 36 00 88
www.cfacroizat.fr

75 Paris 18^e

LP privé Marcel Lamy

15-17 rue des Fillettes
Tél. 01 47 70 71 97
www.lyceelamy.fr

Frais de scolarité : non communiqués

78 Versailles

CFA de la Chambre de métiers et de l'artisanat des Yvelines

17 avenue du Général Mangin
Tél. 01 39 55 15 23
www.cfa-cmy.fr

92 Nanterre
CFA de l'institut de formation et de perfectionnement aux métiers
 4 boulevard du Levant
 Tél. 01 41 20 90 00
www.ifpm.com

CAP Esthétique, cosmétique, parfumerie (1 an)

75 Paris 12^e
SEP du lycée Elisa Lemonnier
 20 avenue Armand Rousseau
 Tél. 01 43 45 82 21
www.elisa-lemonnier.fr

75 Paris 18^e
CFA de la coiffure Ambroise Croisat
 27 boulevard Ney
 Tél. 01 40 36 00 88
www.cfacroisat.fr

78 Versailles
CFA de la Chambre de métiers et de l'artisanat des Yvelines
 17 avenue du Général Mangin
 Tél. 01 39 55 15 23
www.cfa-cmy.fr

92 Nanterre
CFA de l'institut de formation et de perfectionnement aux métiers
 4 boulevard du Levant
 Tél. 01 41 20 90 00
www.ifpm.com

93 Bobigny
CFA Campus des métiers et de l'entreprise
 91-129 rue Edouard Renard
 Tél. 01 41 83 38 38
www.campus93.fr

94 Orly
Lycée des métiers Armand Guillaumin
 Rue Pierre Corneille
 Tél. 01 48 53 60 00

94 Saint-Maur-des-Fossés
CFA de la Chambre de métiers et de l'artisanat du Val de Marne
 25 avenue Raspail
 Tél. 01 49 76 50 30
www.cfa94.com

Parfums

Préparateur en parfum, cosmétique et aromatique alimentaire

78 Versailles
Groupe ISIPCA
 34-36 rue du Parc de Clagny
 Tél. 01 39 23 70 00
www.isipca.fr

Transport, logistique

CAP Transport fluvial (1 an)

78 Le Tremblay-sur-Mauldre
CFA de la navigation intérieure
 43 rue du Général de Gaulle
 Tél. 01 34 94 27 70
www.cfa-navigation.fr

FCIL Aide déclarant des douanes

93 Tremblay-en-France
Lycée professionnel Hélène Boucher
 70 avenue Gilbert Berger
 Tél. 01 48 60 62 32

MC Accueil dans les transports

91 Massy
CFA des métiers de l'aérien
 Domaine de Vilgénis
 Tél. 01 64 47 74 33
www.cfadelaerien.fr

93 Tremblay-en-France
CFA CAMAS
 7 impasse Niepce
 Tél. 01 56 48 09 10
www.camasformation.fr

94 Rungis
CFA CAMAS (annexe)
 78-80 rue d'Arcueil
 Tél. 01 41 73 01 50
www.camasformation.fr

95 Bonneuil-en-France
CFA des métiers de l'aérien (annexe)
 Chemin de la Piste
 Tél. 01 64 53 88 60/64
www.cfadelaerien.fr

Assistant de gestion logistique transport

78 Mantes-la-Jolie
CFA CNAM Mantes-La-Jolie
 7 rue Jean Hoët
 Tél. 01 58 80 88 00
<http://www.cnam-mantespoissy.fr/>

Opérateur de transports multimodaux et internationaux

75 Paris 3^e
Institut national des transports internationaux et des ports
 2 rue du Conté
 Tél. 01 40 27 23 31
<http://itip.cnam.fr>

Technicien supérieur des transports de personnes

77 Croissy-Beaubourg
CFA transport, logistique, voyageurs
 56 boulevard de Courcerin
 Tél. 01 60 95 10 44
www.cfatlv.com

Technicien supérieur en méthodes et exploitation logistique

77 Noisiel
CFA des métiers de la logistique
 15 rue de la Mare Blanche
 Tél. 01 64 11 59 60
www.aft-iftim.com

77 Savigny-le-Temple
CFA des métiers de la logistique et du transport
 Rue du Zinc - ZAC de Villebouvét
 Tél. 01 64 19 05 54
www.aft-iftim-idf.com

92 Gennevilliers
CFA des métiers de la logistique AFT IFTIM
 11 route principale du Port
 Tél. 01 41 47 97 00
www.aft-iftim.com

94 Rungis
CFA des métiers de la logistique
 11 place d'Aquitaine
 Tél. 01 49 78 21 95
www.aft-iftim.com

Les classes préparatoires

CPGE scientifiques

Infos : page 12

Etablissements publics

Etablissements	LV	1 ^{re} année	2 ^e année
75 Paris 3^e Lycée Turgot 69 rue de Turbigo Tél. 01 53 01 14 10	Allemand Anglais Espagnol	PCSI	PC
75 Paris 4^e Lycée Charlemagne 14 rue Charlemagne Tél. 01 53 01 98 30	Allemand Anglais Espagnol Russe	MPSI MPSI (i) PCSI	MP MP (i) MP* MP* (i) PC PC*
75 Paris 5^e Lycée Henri IV 23 rue Clovis Tél. 01 44 41 21 21 <i>Internat garçons-filles</i>	Allemand Anglais Arabe Chinois Espagnol Italien Russe	BCPST MPSI MPSI (i) PCSI	BCPST MP MP (i) MP* MP* (i) PC*
75 Paris 5^e Lycée Lavoisier 17 rue Henri Barbusse Tél. 01 43 29 55 50	Allemand Anglais Espagnol	PCSI	PC
75 Paris 5^e Lycée Louis Le Grand 123 rue Saint Jacques Tél. 01 44 32 82 00 <i>Internat garçons-filles</i>	Allemand Anglais Espagnol Russe	MPSI MPSI (i) MPSI (indus) PCSI PCSI (indus)	MP MP (i) MP (indus) MP* MP* (i) MP* (indus) PSI*
75 Paris 6^e Lycée Fénelon 2 rue de l'Eperon Tél. 01 44 41 18 88	Allemand Anglais Espagnol	BCPST MPSI MPSI (i) MPSI (indus) PCSI	BCPST MP MP (i) MP (indus) MP* MP* (i) MP* (indus) PC*
75 Paris 6^e Lycée Saint-Louis 44 boulevard Saint Michel Tél. 01 53 73 73 00 <i>Internat garçons-filles</i>	Allemand Anglais Espagnol	BCPST MPSI MPSI (i) PCSI	BCPST MP MP (i) MP* MP* (i) PC PC* PSI PSI*
75 Paris 8^e Lycée Chaptal 45 boulevard des Batignolles Tél. 01 45 22 76 95 <i>Internat garçons-filles</i>	Allemand Anglais	BCPST MPSI MPSI (i) MPSI (indus) PCSI (indus) PTSI	BCPST MP MP (i) MP (indus) MP* MP* (i) MP* (indus) PC PC* PSI PSI* PT*

LEGENDE

ATS : année préparatoire spéciale pour techniciens supérieurs (post BTS ou DUT)

BCPST : biologie, chimie, physique et sciences de la terre

MP : mathématiques, physique

MPSI : mathématiques, physique et sciences de l'ingénieur

PC : physique, chimie

PCSI : physique, chimie et sciences de l'ingénieur

PSI : physique et sciences de l'ingénieur

PT : physique et technologie

PTSI : physique, technologie et sciences de l'ingénieur

TB : technologie, biologie

TPC : technologie, physique et chimie

TSI : technologie et sciences industrielles

(indus) : option sciences industrielles

(i) : option informatique

* : classes préparant en priorité aux ENS, à Centrale, aux Mines et Ponts et à Polytechnique

Etablissements	LV	1 ^{re} année	2 ^e année
75 Paris 9^e Lycée Condorcet 8 rue du Havre Tél. 01 48 74 25 95	Allemand Anglais Espagnol	MPSI MPSI (i) MPSI (indus) PCSI	MP (i) MP (indus) MP* (i) MP* (indus) PC PSI*
75 Paris 9^e Lycée Jacques Decour 12 avenue Trudaine Tél. 01 55 07 80 40	Allemand Anglais Chinois Espagnol	MPSI PCSI	MP PC* PSI PSI*
75 Paris 11^e Lycée polyvalent Dorian 74 avenue Philippe Auguste Tél. 01 44 93 81 30 <i>Internat garçons</i>	Allemand Anglais	PTSI	PT
75 Paris 11^e Lycée Voltaire 101 avenue de la République Tél. 01 55 28 08 08	Allemand Anglais Espagnol	PTSI	PT
75 Paris 12^e Lycée Paul Valéry 38 boulevard Soult Tél. 01 44 75 67 70	Allemand Anglais	MPSI PCSI	MP PSI
75 Paris 13^e Lycée Pierre-Gilles de Gennes Ecole nationale de chimie, physique et biologie 11 rue Pirandello Tél. 01 44 08 06 50	Allemand Anglais Espagnol	BCPST MPSI PCSI TB	ATS (chimie et biologie) BCPST MP PC PSI TB
75 Paris 14^e Lycée Raspail 5 bis avenue Maurice d'Ocagne Tél. 01 40 52 73 00	Allemand Anglais Espagnol	PCSI PTSI TSI	PSI PT PT* TSI

CPGE [scientifiques]

Etablissements	LV	1 ^{re} année	2 ^e année
75 Paris 15^e Lycée Buffon 16 boulevard Pasteur Tél. 01 44 38 78 70	Allemand Anglais Espagnol	MPSI PCSI	MP* PC* PSI
75 Paris 16^e Lycée Claude Bernard 1 avenue du Parc des Princes Tél. 01 46 51 16 63	Allemand Anglais Espagnol	MPSI PCSI	MP PSI PSI*
75 Paris 16^e Lycée Janson de Sailly 106 rue de la Pompe Tél. 01 55 73 28 00 <i>Internat garçons-filles</i>	Allemand Anglais Arabe Chinois Espagnol Japonais	BCPST MPSI MPSI (i) MPSI (indus) PCSI PCSI (indus)	BCPST MP MP (i) MP* MP* (i) PC PC* PSI PSI*
75 Paris 16^e Lycée Jean-Baptiste Say 11 bis rue d'Auteuil Tél. 01 53 92 78 00 <i>Internat garçons-filles</i>	Allemand Anglais Espagnol	BCPST PCSI PTSI	BCPST PSI* PT*
75 Paris 17^e Lycée Carnot 145 boulevard Malesherbes Tél. 01 56 21 36 36	Allemand Anglais Espagnol	PCSI	PC
75 Paris 17^e Lycée international de Paris Honoré de Balzac 118 boulevard Bessières Tél. 01 53 11 12 13	Anglais Arabe	PCSI	PC
75 Paris 19^e Lycée Diderot 61 rue David d'Angers Tél. 01 40 40 36 36	Anglais		ATS
75 Paris 19^e Lycée Jacquard 2 bis rue Bouret Tél. 01 44 84 40 00	Anglais		ATS
77 Champagne-sur-Seine Lycée polyvalent La Fayette Place des Célestins Tél. 01 64 69 54 10 <i>Internat garçons-filles</i>	Allemand Anglais	PTSI	ATS PT*
77 Fontainebleau Lycée François 1^{er} 11 rue Victor Hugo Tél. 01 60 74 58 30 <i>Internat garçons-filles</i>	Allemand Anglais Espagnol	BCPST MPSI PCSI	BCPST MP PC PSI
77 Meaux Lycée Henri Moissan 20 cours de Verdun Tél. 01 60 09 77 70 <i>Internat garçons-filles</i>	Allemand Anglais	PCSI	PSI
77 Meaux Lycée Pierre de Coubertin Chaussée de Paris Tél. 01 64 34 57 27 <i>Internat garçons-filles</i>	Anglais	PTSI TSI	PT TSI
77 Melun Lycée Jacques Amyot 6 bis rue Edmond Michelet Tél. 01 64 71 47 00 <i>Internat garçons-filles</i>	Allemand Anglais Espagnol	MPSI PCSI	MP PC
77 Sourdun Lycée d'Etat de Sourdun 100 rue de Paris Tél. 01 64 60 53 53 <i>Internat garçons-filles</i>	Allemand Anglais Espagnol	PCSI	PC* PSI
78 Mantes-la-Jolie Lycée Saint-Exupéry 8 rue Marcel Fouque Tél. 01 30 63 21 21	Allemand Anglais Arabe Espagnol Russe	MPSI	MP

Etablissements	LV	1 ^{re} année	2 ^e année
78 Montigny-le-Bretonneux Lycée Descartes 6 boulevard Descartes Tél. 01 30 43 03 33	Allemand Anglais Espagnol	PCSI	PC
78 Saint-Cyr-l'Ecole Lycée militaire de Saint-Cyr 240 avenue de l'ESM Tél. 01 30 85 88 05 <i>Internat garçons-filles</i>	Allemand Anglais Espagnol	MPSI	MP PSI
78 Saint-Germain-en-Laye Lycée Jeanne d'Albret 6 rue Giraud Teulon Tél. 01 39 04 15 20 <i>Internat garçons-filles</i>	Allemand Anglais	MPSI PCSI	MP PC PSI
78 Versailles Lycée Hoche 73 avenue de Saint-Cloud Tél. 01 30 84 08 50 <i>Internat garçons-filles</i>	Allemand Anglais Arabe Espagnol Russe	BCPST MPSI (i) PCSI	BCPST MP (i) MP* (i) PC PC* PSI*
78 Versailles Lycée Jules Ferry 29 rue du Maréchal Joffre Tél. 01 39 20 11 60	Allemand Anglais Espagnol	PTSI	ATS PSI PT PT*
91 Corbeil-Essonnes Lycée Robert Doisneau 95 boulevard Jean Jaurès Tél. 01 60 88 81 81	Anglais	TSI	ATS TSI
91 Evry Lycée Parc des Loges Boulevard des Champs Elysées Tél. 01 60 77 61 72	Anglais	MPSI PCSI	MP PSI
91 Les Ulis Lycée l'Essouriau 1 avenue de Dordogne Tél. 01 64 86 82 82	Allemand Anglais	PCSI	PSI
91 Massy Lycée Parc de Vilgénis 80 rue de Versailles Tél. 01 69 53 74 00	Allemand Anglais	PTSI	PT
91 Orsay Lycée Blaise Pascal 18 rue Alexandre Fleming Tél. 01 64 86 16 00	Allemand Anglais Espagnol Russe	MPSI PCSI	MP* PC* PSI
91 Savigny-sur-Orge Lycée Jean-Baptiste Corot - Le château Place Davout Tél. 01 69 44 55 66	Allemand Anglais	MPSI PCSI	MP PC*
92 Boulogne-Billancourt Lycée Jacques Prévert 163 rue de Billancourt Tél. 01 41 31 83 83	Allemand Anglais Espagnol	BCPST	BCPST
92 Clichy Lycée Isaac Newton 1 place Jules Verne Tél. 01 41 06 78 78 <i>Internat garçons-filles</i>	Anglais	PTSI	ATS PT
92 Gennevilliers Lycée Galilée 79 avenue Chandon Tél. 01 47 33 30 20			ATS (biologie)
92 Neuilly-sur-Seine Lycée Louis Pasteur 21 boulevard d'Inkermann Tél. 01 46 24 15 01	Allemand Anglais Espagnol	MPSI (i) PCSI	MP (i) MP* (i) PC PC* PSI
92 Rueil-Malmaison Lycée Richelieu 64 rue George Sand Tél. 01 58 83 20 10	Anglais	TSI	TSI
92 Sceaux Lycée Lakanal 3 avenue du Président Roosevelt Tél. 01 41 87 20 00 <i>Internat garçons-filles</i>	Allemand Anglais Arabe Espagnol Italien Russe	BCPST MPSI PCSI	BCPST MP PC PC* PSI*

Etablissements	LV	1 ^{re} année	2 ^e année
92 Vanves Lycée Michelet 5 rue Jullien Tél. 01 46 42 61 50 <i>Internat garçons-filles</i>	Allemand Anglais Espagnol	MPSI PCSI	MP PC* PSI
93 Aubervilliers Lycée Le Corbusier 44 rue Léopold Rechossiere Tél. 01 48 33 74 57	Anglais	PTSI TSI	PT TSI
93 Le Raincy Lycée Albert Schweitzer 11 allée Valère Lefebvre Tél. 01 41 53 11 50	Allemand Anglais Arabe Espagnol	BCPST MPSI MPSI (i) PCSI	BCPST MP MP (i) MP* MP* (i) PC* PSI*
93 Montreuil Lycée Jean Jaurès 1 rue Dombasle Tél. 01 42 87 49 84	Anglais	PCSI	PSI*
93 Saint-Denis Lycée Paul Eluard 15 avenue Jean Moulin Tél. 01 49 71 70 00	Anglais	MPSI PCSI	ATS MP PSI
94 Cachan Lycée Gustave Eiffel 61 avenue du Président Wilson Tél. 01 47 40 47 20 <i>Internat garçons-filles</i>	Allemand Anglais	PTSI TSI	PT TSI
94 Champigny-sur-Marne Lycée Langevin Wallon 126 avenue Roger Salengro Tél. 01 48 81 28 33	Anglais	PTSI	PT
94 Saint-Maur-des-Fossés Lycée d'Arsonval 65 rue du Pont de Créteil Tél. 01 48 83 98 43	Anglais	PCSI (indus) TPC	PSI* TPC
94 Saint-Maur-des-Fossés Lycée Marcelin Berthelot 6 boulevard Maurice Bertheaux Tél. 01 45 11 51 11 <i>Internat garçons-filles</i>	Allemand Anglais Chinois Espagnol Italien	BCPST MPSI MPSI (i) PCSI	BCPST MP MP (i) MP* MP* (i) PC PC* PSI PSI*
95 Argenteuil Lycée Jean Jaurès 25 rue Charles Lecocq Tél. 01 39 98 50 00 <i>Internat garçons-filles</i>	Anglais	PCSI	ATS PSI
95 Enghien-les-Bains Lycée Gustave Monod 71 avenue de Ceinture Tél. 01 39 89 32 41	Allemand Anglais Espagnol	MPSI PCSI	MP PC
95 Pontoise Lycée Camille Pissarro 1 rue Henri Matisse Tél. 01 34 41 54 54	Anglais Espagnol	MPSI	MP
95 Saint-Ouen-l'Aumône Lycée technologique Jean Perrin 2 rue des Egalisses Tél. 01 34 32 58 28 <i>Internat garçons-filles</i>	Anglais	TSI	TSI

Etablissements privés sous contrat

Etablissements	LV	1 ^{re} année	2 ^e année
75 Paris 6^e Lycée privé Saint-Nicolas 108 rue de Vaugirard Tél. 01 42 22 79 75 <i>Frais de scolarité : non communiqués</i>	Anglais	TSI	
75 Paris 6^e Lycée privé Stanislas 22 rue Notre-Dame-des-Champs Tél. 01 42 84 88 12 <i>Internat garçons</i> <i>Frais de scolarité : 2100 euros (1^{re} année)</i>	Allemand Anglais Espagnol	MPSI MPSI (i) PCSI	MP (i) MP* PC PC* PSI PSI*
75 Paris 8^e Lycée privé Fénelon Sainte-Marie 47 rue de Naples Tél. 01 45 22 05 35 <i>Frais de scolarité : 2578 euros (1^{re} année)</i>	Allemand Anglais Espagnol	MPSI PCSI	MP MP* PC PC* PSI*
78 Versailles Lycée Sainte-Geneviève 2 rue de l'Ecole des Postes Tél. 01 30 84 46 00 <i>Internat garçons-filles</i> <i>Frais de scolarité : non communiqués</i>	Allemand Anglais Arabe Chinois Espagnol Italien	BCPST MPSI (i) MPSI (indus) PCSI PTSI	BCPST MP (i) MP (indus) MP* (i) MP* (indus) PC PC* PSI*
91 Corbeil-Essonnes Lycée polyvalent Saint Léon 8 quai de l'Essonne Tél. 01 60 88 48 68 <i>Frais de scolarité : non communiqués</i>	Allemand Anglais Espagnol	PTSI	
92 Antony Lycée Sainte-Marie 2 rue de l'Abbaye Tél. 01 46 11 58 00 <i>Internat garçons-filles</i> <i>Frais de scolarité : 2267 euros (1^{re} année)</i>	Allemand Anglais Espagnol	MPSI PCSI	MP PC PSI
92 Rueil-Malmaison Lycée Passy Buzenval 50 avenue Otis Mygatt Tél. 01 41 39 81 81 <i>Internat garçons</i> <i>Frais de scolarité : non communiqués</i>	Allemand Anglais Espagnol	PTSI	PT

CPGE économiques et commerciales

Infos : page 12

Etablissements publics

Etablissements	Options	LV1	LV2
75 Paris 3^e Lycée Turgot 69 rue de Turbigo Tél. 01 53 01 14 10	Techno	Anglais	Allemand Espagnol
75 Paris 5^e Lycée Henri IV 23 rue Clovis Tél. 01 44 41 21 21 <i>Internat garçons-filles</i>	Eco (Saint Cyr) Sciences	Allemand Anglais Arabe Chinois Espagnol Italien Russe	Allemand Anglais Arabe Chinois Espagnol Italien Russe
75 Paris 5^e Lycée Lavoisier 17 rue Henri Barbusse Tél. 01 43 29 55 50	Sciences	Allemand Anglais	Allemand Anglais Espagnol
75 Paris 5^e Lycée Louis Le Grand 123 rue Saint Jacques Tél. 01 44 32 82 00 <i>Internat garçons-filles</i>	Sciences	Allemand Anglais	Allemand Anglais Espagnol Russe
75 Paris 6^e Lycée Montaigne 17 rue Auguste Comte Tél. 01 44 41 83 23	Eco Sciences	Allemand Anglais	Allemand Anglais Espagnol
75 Paris 6^e Lycée Saint-Louis 44 boulevard Saint Michel Tél. 01 53 73 73 00 <i>Internat garçons-filles</i>	Sciences	Allemand Anglais	Allemand Anglais Espagnol
75 Paris 8^e Lycée Chaptal 45 boulevard des Batignolles Tél. 01 45 22 76 95 <i>Internat garçons-filles</i>	Sciences	Allemand Anglais	Allemand Anglais Espagnol
75 Paris 9^e Lycée Jacques Decour 12 avenue Trudaine Tél. 01 55 07 80 40	Sciences	Allemand Anglais Chinois Espagnol	Allemand Anglais Chinois Espagnol
75 Paris 12^e Lycée Paul Valéry 38 boulevard Soult Tél. 01 44 75 67 70	Sciences	Allemand Anglais	Allemand Anglais Espagnol Italien
75 Paris 13^e Lycée Claude Monet 1 rue du Docteur Magnan Tél. 01 56 61 90 00	Eco	Allemand Anglais	Allemand Anglais Espagnol
75 Paris 13^e Lycée Rodin 19 rue Corvisart Tél. 01 55 43 10 00	Eco	Allemand Anglais	Allemand Anglais Espagnol
75 Paris 16^e Lycée Claude Bernard 1 avenue du Parc des Princes Tél. 01 46 51 16 63	Sciences	Allemand Anglais	Allemand Anglais Espagnol
75 Paris 16^e Lycée Janson de Sailly 106 rue de la Pompe Tél. 01 55 73 28 00 <i>Internat garçons-filles</i>	Eco Sciences	Allemand Anglais Arabe Chinois Espagnol Italien Japonais Russe	Allemand Anglais Arabe Chinois Espagnol Italien Japonais Russe

LEGENDE

Eco : option économique
Sciences : option scientifique
Techno : option technologique

Etablissements	Options	LV1	LV2
75 Paris 17^e Ecole nationale de commerce 70 boulevard Bessières Tél. 01 44 85 85 00	Eco Techno	Allemand Anglais Arabe Espagnol	Allemand Anglais Arabe Espagnol Italien
75 Paris 17^e Lycée Carnot 145 boulevard Malesherbes Tél. 01 56 21 36 36	Eco Sciences	Allemand Anglais Espagnol	Allemand Anglais Espagnol
75 Paris 20^e Lycée Hélène Boucher 75 cours de Vincennes Tél. 01 55 25 65 00	Sciences	Allemand Anglais	Allemand Anglais Espagnol
77 Fontainebleau Lycée François Couperin Route Hurtault Tél. 01 60 39 55 00 <i>Internat filles</i>	Eco	Anglais	Allemand Espagnol Chinois (LV3)
77 Meaux Lycée Henri Moissan 20 cours de Verdun Tél. 01 60 09 77 70 <i>Internat garçons-filles</i>	Eco Techno	Allemand Anglais	Allemand Anglais Espagnol
77 Melun Lycée Jacques Amyot 6 bis rue Edmond Michelet Tél. 01 64 71 47 00 <i>Internat garçons-filles</i>	Sciences	Allemand Anglais Espagnol	Allemand Anglais Espagnol
77 Sourdun Lycée d'Etat de Sourdun 100 rue de Paris Tél. 01 64 60 53 53 <i>Internat garçons-filles</i>	Eco	Anglais	Allemand Espagnol
78 Mantes-la-Jolie Lycée Saint-Exupéry 8 rue Marcel Fouque Tél. 01 30 63 21 21	Eco	Allemand Anglais Russe	Allemand Anglais Arabe Espagnol Russe
78 Saint-Cyr-l'Ecole Lycée militaire de Saint-Cyr 240 avenue de l'ESM Tél. 01 30 85 88 05 <i>Internat garçons-filles</i>	Eco	Allemand Anglais	Allemand Anglais Espagnol Russe
78 Saint-Germain-en-Laye Lycée Jeanne d'Albret 6 rue Giraud Teulon Tél. 01 39 04 15 20 <i>Internat garçons-filles</i>	Sciences	Allemand Anglais	Allemand Anglais Arabe Chinois Espagnol
78 Versailles Lycée Hoche 73 avenue de Saint-Cloud Tél. 01 30 84 08 50 <i>Internat garçons-filles</i>	Eco Sciences	Allemand Anglais Arabe Espagnol Russe	Allemand Anglais Arabe Espagnol Russe
78 Versailles Lycée La Bruyère 31 avenue de Paris Tél. 01 39 50 04 37 <i>Internat garçons-filles</i>	Sciences	Allemand Anglais Espagnol Italien Russe	Allemand Anglais Espagnol Italien Russe
91 Massy Lycée Parc de Vilgénis 80 rue de Versailles Tél. 01 69 53 74 00	Eco Techno	Allemand Anglais Arabe Espagnol Italien Russe	Allemand Anglais Arabe Espagnol Italien Russe

Etablissements	Options	LV1	LV2
91 Savigny-sur-Orge Lycée Jean-Baptiste Corot - Le château Place Davout Tél. 01 69 44 55 66	Eco	Allemand Anglais	Allemand Anglais Espagnol
92 Antony Lycée Descartes 1 avenue Lavoisier Tél. 01 46 11 49 80	Sciences	Allemand Anglais	Allemand Anglais Espagnol
92 Neuilly-sur-Seine Lycée Louis Pasteur 21 boulevard d'Inkermann Tél. 01 46 24 15 01	Sciences	Allemand Anglais	Allemand Anglais Espagnol
92 Saint-Cloud Lycée Alexandre Dumas 112 boulevard de la République Tél. 01 49 11 38 38	Eco Sciences	Allemand Anglais	Allemand Anglais Espagnol Italien
92 Sceaux Lycée Lakanal 3 avenue du Président Roosevelt Tél. 01 41 87 20 00 <i>Internat garçons-filles</i>	Sciences	Allemand Anglais Arabe Espagnol Italien Russe	Allemand Anglais Arabe Espagnol Italien Russe
92 Vanves Lycée Michelet 5 rue Julien Tél. 01 46 42 61 50 <i>Internat garçons-filles</i>	Sciences Techno	Allemand Anglais	Allemand Anglais Espagnol
93 Le Raincy Lycée Albert Schweitzer 11 allée Valère Lefebvre Tél. 01 41 53 11 50	Sciences	Allemand Anglais Espagnol Italien	Allemand Anglais Espagnol Italien
93 Noisy-le-Sec Lycée Olympe de Gouges Rue de Montreuil à Claye Tél. 01 48 43 42 02	Eco	Anglais	Allemand Chinois Espagnol Italien
94 Fontenay-sous-Bois Lycée Pablo Picasso 2 avenue Pablo Picasso Tél. 01 48 76 26 73	Techno	Allemand Anglais	Allemand Anglais Espagnol
94 Saint-Maur-des-Fossés Lycée Marcelin Berthelot 6 boulevard Maurice Bertheaux Tél. 01 45 11 51 11 <i>Internat garçons-filles</i>	Eco Sciences	Allemand Anglais Chinois Espagnol Italien	Allemand Anglais Chinois Espagnol Italien
94 Vincennes Lycée Hector Berlioz 8 avenue Antoine Quinson Tél. 01 43 28 32 82	Eco	Allemand Anglais	Allemand Anglais Espagnol
95 Cergy Lycée Alfred Kastler 26 avenue de la Palette Tél. 01 30 32 47 47 <i>Hébergement organisé hors établissement</i>	Eco Sciences Techno	Allemand Anglais	Allemand Anglais Espagnol
95 Sarcelles Lycée Jean-Jacques Rousseau 2 rue Jean-Jacques Rousseau Tél. 01 39 33 26 00	Eco	Allemand Anglais	Allemand Anglais Espagnol Hébreu Italien

Etablissements privés sous contrat

Etablissements	Options	LV1	LV2
75 Paris 6^e Lycée privé Stanislas 22 rue Notre-Dame-des-Champs Tél. 01 42 84 88 12 <i>Internat garçons</i> <i>Frais de scolarité : 2100 euros (1^{re} année)</i>	Sciences	Allemand Anglais Espagnol	Allemand Anglais Chinois Espagnol Italien Russe
75 Paris 12^e Lycée privé Saint-Michel de Picpus 53 rue de la Gare de Reuilly Tél. 01 43 44 55 56 <i>Frais de scolarité : 1890 euros (1^{re} année)</i>	Eco Sciences	Allemand Anglais	Allemand Anglais Espagnol Russe
75 Paris 13^e Lycée privé Le Rebours 44 boulevard Auguste Blanqui Tél. 01 55 43 28 88 <i>Frais de scolarité : 1652 euros (1^{re} année)</i>	Techno	Allemand Anglais Espagnol Italien	Allemand Anglais Chinois Espagnol Italien
75 Paris 16^e Lycée privé Saint-Jean de Passy 72 rue Raynouard Tél. 01 44 30 26 00 <i>Frais de scolarité : 2042 euros (1^{re} année)</i>	Sciences	Allemand Anglais	Allemand Anglais Espagnol
75 Paris 16^e Lycée privé Saint-Louis de Gonzague 12 rue Benjamin Franklin Tél. 01 44 30 45 50 <i>Frais de scolarité : 2370 euros (1^{re} année)</i>	Eco	Allemand Anglais	Allemand Anglais Espagnol
78 Versailles Lycée Notre-Dame du Grandchamp 97 rue Royale Tél. 01 39 24 12 80 <i>Frais de scolarité : 950 euros (1^{re} année)</i>	Eco Sciences Techno	Allemand Anglais	Allemand Anglais Arabe Espagnol Italien Russe
78 Versailles Lycée Sainte-Geneviève 2 rue de l'Ecole des Postes Tél. 01 30 84 46 00 <i>Internat garçons-filles</i> <i>Frais de scolarité : non communiqués</i>	Sciences	Allemand Anglais Arabe Chinois Espagnol Italien	Allemand Anglais Arabe Chinois Espagnol Italien
92 Neuilly-sur-Seine Lycée Notre-Dame de Sainte-Croix 30 avenue du Roule Tél. 01 46 43 19 50 <i>Frais de scolarité : non communiqués</i>	Eco Sciences	Allemand Anglais Arabe Espagnol Italien Russe	Allemand Anglais Arabe Espagnol Italien Portugais Russe
92 Reuil-Malmaison Lycée Madeleine Daniélou 61-63 rue du Général de Miribel Tél. 01 41 39 25 80 <i>Hébergement organisé hors établissement</i> <i>Frais de scolarité : non communiqués</i>	Eco	Allemand Anglais Espagnol	Allemand Anglais Espagnol Russe
93 Les Pavillons-sous-Bois Lycée Alliance 35 allée Robert Estienne Tél. 01 48 48 16 17 <i>Frais de scolarité : non communiqués</i>	Sciences		
93 Villemomble Lycée Saint-Louis Blanche de Castille 1 place Charles de Gaulle Tél. 01 48 54 38 37 <i>Frais de scolarité : 1765 euros (1^{re} année)</i>	Eco	Anglais	Allemand Espagnol Italien
94 Saint-Maur-des-Fossés Lycée Teilhard de Chardin 2 place d'Armes Tél. 01 48 89 66 66 <i>Frais de scolarité : 1700 euros (1^{re} année)</i>	Eco	Allemand Anglais Chinois Espagnol Italien Russe	Allemand Anglais Chinois Espagnol Italien Russe

CPGE littéraires

Infos : page 12

Etablissements publics

Etablissements	1 ^{re} année	
	Langues et options	Options de concours
75 Paris 3^e Lycée Victor Hugo 27 rue de Sévigné Tél. 01 49 96 41 60	Lettres LV : allemand, anglais, espagnol Latin (d), Grec ancien (d) Théâtre	
75 Paris 5^e Lycée Henri IV 23 rue Clovis Tél. 01 44 41 21 21 <i>Internat garçons-filles</i>	Lettres LV : allemand, anglais, arabe, chinois, espagnol, italien, russe Latin (d), Grec ancien (d)	Lettres Ulm Allemand, anglais, arabe Géographie Histoire Lettres classiques Lettres modernes Philosophie Préparation à la section B de l'Ecole nationale des Chartes
	Lettres et sciences sociales	Lettres LSH Allemand, anglais, arabe Histoire et géographie Lettres classiques Lettres modernes Philosophie
	Chartes	Lettres et sciences sociales Chartes
75 Paris 5^e Lycée Louis Le Grand 123 rue Saint Jacques Tél. 01 44 32 82 00 <i>Internat garçons-filles</i>	Lettres LV : allemand, anglais, espagnol, russe Latin (d), Grec ancien (d)	Lettres Ulm Allemand, anglais, espagnol, russe Géographie Histoire Lettres classiques Lettres modernes Philosophie
75 Paris 6^e Lycée Fénelon 2 rue de l'Eperon Tél. 01 44 41 18 88	Lettres LV : allemand, anglais, chinois, espagnol, italien, russe Latin (d), Grec ancien (d) Musique Théâtre	Lettres Ulm Allemand, anglais, espagnol Histoire Lettres classiques Lettres modernes Musique Philosophie Théâtre
		Lettres LSH Anglais, chinois, espagnol, italien, russe Histoire et géographie Lettres modernes Musique Philosophie Théâtre
75 Paris 7^e Lycée Victor Duruy 33 boulevard des Invalides Tél. 01 40 62 31 31	Lettres LV : allemand, anglais, espagnol Latin (d), Grec ancien (d)	Lettres LSH Anglais Histoire et géographie Lettres modernes
75 Paris 8^e Lycée Chaptal 45 boulevard des Batignolles Tél. 01 45 22 76 95 <i>Internat garçons-filles</i>	Lettres LV : allemand, anglais, espagnol Latin (d)	Lettres LSH Anglais, espagnol Histoire et géographie Lettres modernes
75 Paris 9^e Lycée Alphonse de Lamartine 121 rue du faubourg Poissonnière Tél. 01 48 78 94 74	Lettres LV : allemand, anglais, espagnol Latin (d), Grec ancien (d) Théâtre	

LEGENDE

Ulm : Ecole normale supérieure (rue d'Ulm à Paris)

LSH : Ecole normale supérieure de lettres et sciences humaines (à Lyon)
(d) accessible aux débutants

Etablissements	1 ^{re} année	
	Langues et options	Options de concours
75 Paris 9^e Lycée Condorcet 8 rue du Havre Tél. 01 48 74 25 95	Lettres LV : allemand, anglais, espagnol Latin (d), Grec ancien (d) Arts plastiques	Lettres Ulm Histoire des arts Lettres classiques Lettres modernes Philosophie Lettres LSH Anglais Histoire des arts Histoire et géographie Lettres modernes Philosophie
75 Paris 9^e Lycée Jules Ferry 77 boulevard de Clichy Tél. 01 56 02 23 00	Lettres LV : allemand, anglais, espagnol, italien, russe Latin (d), Grec ancien (d)	Lettres LSH Allemand, anglais Histoire des arts Histoire et géographie Lettres modernes Philosophie
75 Paris 12^e Lycée Paul Valéry 38 boulevard Soult Tél. 01 44 75 67 70	Lettres LV : allemand, anglais, espagnol, italien Latin (d), Grec ancien (d) Cinéma et audiovisuel	Lettres Ulm Cinéma et audiovisuel Histoire Lettres modernes
75 Paris 13^e Lycée Claude Monet 1 rue du Docteur Magnan Tél. 01 56 61 90 00	Lettres LV : allemand, anglais, espagnol Latin (d), Grec ancien (d) Théâtre	Lettres LSH Allemand Histoire et géographie Lettres classiques Lettres modernes Théâtre
75 Paris 16^e Lycée Janson de Sailly 106 rue de la Pompe Tél. 01 55 73 28 00 <i>Internat garçons-filles</i>	Lettres LV : allemand, anglais, espagnol, italien, japonais, russe Latin (d), Grec ancien Histoire des arts	Lettres Ulm Géographie Histoire Histoire des arts Lettres classiques Lettres modernes Philosophie
	Lettres et sciences sociales	Lettres et sciences sociales
75 Paris 16^e Lycée Molière 71 rue du Ranelagh Tél. 01 42 88 14 27	Lettres LV : allemand, anglais, espagnol, portugais Latin (d), Grec ancien (d) Théâtre	Lettres Ulm Anglais, portugais Lettres classiques Lettres modernes Philosophie Théâtre
75 Paris 17^e Lycée international de Paris Honoré de Balzac 118 boulevard Bessières Tél. 01 53 11 12 13	Lettres LV : allemand, anglais, espagnol Latin (d), Grec ancien (d)	Lettres LSH Histoire et géographie Lettres modernes Philosophie
75 Paris 20^e Lycée Hélène Boucher 75 cours de Vincennes Tél. 01 55 25 65 00	Lettres LV : allemand, anglais, espagnol, italien Latin (d), Grec ancien (d) Histoire des arts	Lettres LSH Histoire des arts Histoire et géographie Lettres modernes
77 Meaux Lycée Jean Vilar 83 avenue Salvador Allende Tél. 01 60 23 00 00 <i>Hébergement organisé hors établissement</i>	Lettres LV : allemand, anglais, espagnol Cinéma et audiovisuel	Lettres LSH Cinéma et audiovisuel
77 Melun Lycée Jacques Amyot 6 bis rue Edmond Michelet Tél. 01 64 71 47 00 <i>Internat garçons-filles</i>	Lettres et sciences sociales LV : allemand, anglais, espagnol	Lettres et sciences sociales

Établissements	1 ^{re} année	
	Langues et options	Options de concours
78 Mantes-la-Jolie Lycée Saint-Exupéry 8 rue Marcel Fouque Tél. 01 30 63 21 21	Lettres LV : allemand, anglais, arabe, russe Latin (d), Grec ancien (d)	Lettres Ulm Allemand, anglais Géographie Histoire Lettres modernes Philosophie
78 Saint-Cyr-l'École Lycée militaire de Saint-Cyr 240 avenue de l'ESM Tél. 01 30 85 88 05 <i>Internat garçons-filles</i>	Saint-Cyr Lettres LV : allemand, anglais, espagnol, russe Latin	Saint Cyr Lettres
78 Saint-Germain-en-Laye Lycée Jeanne d'Albret 6 rue Giraud Teulon Tél. 01 39 04 15 20 <i>Internat garçons-filles</i>	Lettres LV : allemand, anglais, chinois, espagnol Latin (d)	Lettres LSH Anglais Histoire et géographie Lettres modernes
78 Versailles Lycée La Bruyère 31 avenue de Paris Tél. 01 39 50 04 37 <i>Internat garçons-filles</i>	Lettres LV : allemand, anglais, espagnol, italien, russe Latin (d), Grec ancien (d)	Lettres Ulm Lettres classiques Lettres modernes Philosophie Lettres LSH Anglais, espagnol Histoire et géographie Lettres modernes Philosophie
91 Savigny-sur-Orge Lycée Jean-Baptiste Corot - Le château Place Davout Tél. 01 69 44 55 66	Lettres LV : allemand, anglais, espagnol Latin (d), Grec ancien (d)	Lettres LSH Anglais Histoire et géographie Lettres modernes Musique
92 Antony Lycée Descartes 1 avenue Lavoisier Tél. 01 46 11 49 80	Lettres LV : allemand, anglais, espagnol Latin (d)	
92 Nanterre Lycée Frédéric et Irène Joliot Curie 92 avenue Joliot-Curie Tél. 01 47 21 20 19	Lettres LV : allemand, anglais, arabe, espagnol Latin (d), Grec ancien Théâtre	Lettres LSH Anglais Histoire et géographie Lettres modernes Philosophie Théâtre
92 Sceaux Lycée Lakanal 3 avenue du Président Roosevelt Tél. 01 41 87 20 00 <i>Internat garçons-filles</i>	Lettres LV : allemand, anglais, espagnol, italien, russe Latin (d), Grec ancien (d) Théâtre	Lettres Ulm Anglais Histoire Lettres classiques Lettres modernes Philosophie Théâtre Lettres LSH Allemand, anglais Histoire et géographie Lettres modernes Philosophie Théâtre
	Lettres et sciences sociales	Lettres et sciences sociales
92 Sèvres Lycée Jean-Pierre Vernant 21 rue du Docteur Ledermann Tél. 01 46 26 60 10	Lettres LV : allemand, anglais, espagnol Latin (d), Grec ancien (d) Cinéma et audiovisuel	Lettres LSH Cinéma et audiovisuel Histoire et géographie Lettres modernes
92 Vanves Lycée Michelet 5 rue Julien Tél. 01 46 42 61 50 <i>Internat garçons-filles</i>	Lettres LV : allemand, anglais, espagnol Latin Histoire des arts	Lettres LSH Anglais Histoire des arts Histoire et géographie Lettres modernes
93 Le Raincy Lycée Albert Schweitzer 11 allée Valère Lefebvre Tél. 01 41 53 11 50	Lettres LV : allemand, anglais, espagnol, italien Latin (d), Grec ancien (d)	Lettres LSH Histoire et géographie Lettres classiques Lettres modernes Philosophie
93 Montreuil Lycée Jean Jaurès 1 rue Dombasle Tél. 01 42 87 49 84	Lettres LV : allemand, anglais, arabe, espagnol Latin (d), Grec ancien	Lettres LSH Anglais, arabe Histoire et géographie Lettres modernes

Établissements	1 ^{re} année	
	Langues et options	Options de concours
93 Saint-Denis Maison d'éducation de la Légion d'Honneur 5 rue de la Légion d'Honneur Tél. 01 48 13 13 33 <i>Internat filles</i>	Lettres LV : allemand, anglais, espagnol Latin (d)	Lettres LSH Anglais Histoire et géographie Lettres modernes <i>Recrutement particulier : jeunes filles avec critères familiaux liés à la Légion d'Honneur, l'Ordre national du mérite ou une médaille militaire.</i>
93 Saint-Ouen Lycée Auguste Blanqui 54 rue Charles Schmidt Tél. 01 49 18 16 80	Lettres LV : anglais, chinois, espagnol, italien Latin Histoire des arts	Lettres LSH Anglais Histoire des arts Histoire et géographie Lettres modernes Philosophie
94 Créteil Lycée Léon Blum 5 rue Jean Gabin Tél. 01 48 99 22 48	Lettres Cinéma et audiovisuel Histoire des arts	Lettres LSH Cinéma et audiovisuel Histoire des arts
94 Saint-Maur-des-Fossés Lycée Marcelin Berthelot 6 boulevard Maurice Berteaux Tél. 01 45 11 51 11 <i>Internat garçons-filles</i>	Lettres LV : allemand, anglais, espagnol, italien, russe Latin (d), Grec ancien (d)	Lettres Ulm Anglais, espagnol Histoire Lettres classiques Lettres modernes Philosophie
95 Enghien-les-Bains Lycée Gustave Monod 71 avenue de Ceinture Tél. 01 39 89 32 41	Lettres LV : allemand, anglais, espagnol Latin (d), Grec ancien (d)	Lettres LSH Espagnol Histoire et géographie Lettres modernes

Établissements privés sous contrat

Établissements	1 ^{re} année	
	Langues et options	Options de concours
75 Paris 6^e Lycée privé Stanislas 22 rue Notre-Dame-des-Champs Tél. 01 42 84 88 12 <i>Internat garçons</i> <i>Frais de scolarité : 2100 euros (1^{re} année)</i>	Lettres et sciences sociales LV : allemand, anglais, chinois, espagnol, italien, russe Latin, Grec ancien	Lettres et sciences sociales
75 Paris 15^e Lycée privé Blomet 5 rue Blomet Tél. 01 40 65 15 30 <i>Frais de scolarité : non communiqués</i>	Lettres LV : allemand, anglais, espagnol Latin, Grec ancien Histoire des arts Théâtre	Lettres Ulm Lettres modernes Lettres LSH Anglais Histoire des arts Histoire et géographie Lettres modernes Théâtre
77 Meaux Lycée général privé Bossuet 12 rue de la Visitation Tél. 01 64 36 35 35 <i>Internat garçons-filles</i> <i>Frais de scolarité : 1890 euros (1^{re} année)</i>	Lettres LV : allemand, anglais, espagnol Latin (d)	Lettres ULM Histoire Lettres modernes
78 Le Chesnay Lycée Blanche de Castille 1 avenue de la Bretèche Tél. 01 39 23 14 30 <i>Frais de scolarité : non communiqués</i>	Lettres LV : allemand, anglais, chinois, espagnol, italien Latin (d), Grec ancien Histoire des arts	Lettres LSH Anglais Histoire des arts Histoire et géographie Lettres modernes
92 Neuilly-sur-Seine Lycée Sainte-Marie de Neuilly 24 boulevard Victor Hugo Tél. 01 47 57 58 58 <i>Frais de scolarité : non communiqués</i>	Lettres LV : allemand, anglais, espagnol, italien, russe Latin (d), Grec ancien (d)	Lettres Ulm Allemand, anglais Géographie Lettres classiques Lettres modernes
	Lettres et sciences sociales	Lettres et sciences sociales
92 Rueil-Malmaison Lycée Madeleine Daniéou 61-63 rue du Général de Miribel Tél. 01 41 39 25 80 <i>Hébergement organisé hors établissement</i> <i>Frais de scolarité : non communiqués</i>	Lettres LV : allemand, anglais, espagnol, russe	Lettres LSH Anglais Histoire et géographie Lettres modernes Philosophie

CPGE ENS CACHAN

LEGENDE

C : arts et création industrielle
 D1 : économie, droit et gestion
 D2 : économie, méthodes quantitatives et gestion

Etablissements publics

Etablissements	LV	Sections
75 Paris 3e Ecole supérieure des arts appliqués Duperré 11 rue Dupetit-Thouars Tél. 01 42 78 59 09	Allemand Anglais Espagnol	C
75 Paris 3e Lycée Turgot 69 rue de Turbigo Tél. 01 53 01 14 10	Allemand Anglais Espagnol	D1 et D2 <i>en partenariat avec l'université Panthéon-Sorbonne [Paris 1]</i>
75 Paris 17e Ecole nationale de commerce 70 boulevard Bessières Tél. 01 44 85 85 00	Allemand Anglais Arabe Espagnol Italien	D1 et D2 <i>en partenariat avec l'université Paris-Ouest-Nanterre-La-Défense [Paris 10]</i>
78 Versailles Lycée Marie Curie 70 avenue de Paris Tél. 01 39 24 13 70	Allemand Anglais Espagnol	D2 <i>en partenariat avec l'Université Paris-Sud [Paris 11]</i>

Etablissements	LV	Sections
92 Sceaux Lycée Marie-Curie 1 rue Constant Pilate Tél. 01 41 87 81 81	Allemand Anglais Espagnol	D1 <i>en partenariat avec les universités Panthéon-Sorbonne [Paris 1] et Paris-Sud [Paris 11]</i> D2 <i>en partenariat avec l'université Panthéon-Sorbonne [Paris 1]</i>
93 Bobigny Lycée Louise Michel 70 avenue Jean Jaurès Tél. 01 48 10 22 44	Anglais	D2 <i>réservée aux bacheliers STG préparant une licence économie et gestion en partenariat avec l'université Paris 13 [Paris 13]</i>
93 Livry-Gargan Lycée André Bouloche 18 boulevard Gutenberg Tél. 01 56 46 90 00	Allemand Anglais Espagnol Italien	D1 <i>en partenariat avec l'Université Paris-Est Créteil Val-de-Marne [Paris 12]</i> D2 <i>en partenariat avec l'Université Paris-Est Marne-la-vallée [UPEMLV]</i>
94 Cachan Lycée Maximilien Sorre 61 avenue du Président Wilson Tél. 01 47 40 49 60	Allemand Anglais Espagnol	D1 <i>réservée aux bacheliers STG préparant une licence AES en partenariat avec l'université Panthéon-Sorbonne [Paris 1]</i>

CPES

Les Classes préparatoires aux études supérieures (CPES) sont destinées aux élèves boursiers ou issus de certains lycées situés en zone ou réseau de réussite scolaire.

Etablissements publics

Etablissements	Filières
75 Paris 5e Lycée Henri IV 23 rue Clovis Tél. 01 44 41 21 21 <i>Internat garçons-filles</i>	Economique et commerciale Littéraire Scientifique
77 Torcy Lycée Jean Moulin 6-8 avenue Jean Moulin Tél. 01 60 37 38 70	Scientifique

Etablissements	Filières
78 Saint-Cyr-l'Ecole Lycée militaire de Saint-Cyr 240 avenue de l'ESM Tél. 01 30 85 88 05 <i>Internat garçons-filles</i>	Littéraire
93 Epinay-sur-Seine Lycée Jacques Feyder 10 rue Henri Wallon Tél. 01 49 71 72 00	Scientifique

Les écoles d'ingénieurs post-bac

75 Paris 5^e

Polytech' Paris

Université Pierre et Marie Curie

4 place Jussieu, Bâtiment Esclançon

Tél. 01 44 27 73 13

www.polytech.upmc.fr

Frais d'inscription : droits universitaires

Diplôme d'ingénieur de l'Ecole polytechnique

universitaire Pierre et Marie Curie (UPMC) (5 ans)

- spécialités : agroalimentaire, électronique et informatique, électronique et informatique industrielle, génie mécanique, matériaux, robotique, sciences de la Terre.

Admission en 1^{re} année : concours GEIPI Polytech sur dossier, entretien (meilleures candidatures) et épreuves écrites (autres candidatures) pour bacheliers S.

Inscription : www.admission-postbac.fr

Apprentissage possible.

75 Paris 6^e

Institut supérieur d'électronique de Paris (ISEP)

28 rue Notre Dame des Champs

Tél. 01 49 54 52 00 (ou 43)

www.isep.fr

Frais de scolarité : 27718 euros (totalité du cursus)

Diplôme d'ingénieur de l'Institut supérieur d'électronique de Paris (5 ans)

Admission en 1^{re} année : concours Puissance 11 - FESIC, sur dossier et épreuves écrites pour bacheliers S.

Inscription : www.admission-postbac.fr

75 Paris 15^e

Ecole centrale d'électronique - Groupe ECE

37 quai de Grenelle, Immeuble Pollux

Tél. 01 44 39 06 00

www.ece.fr

Frais de scolarité : 38390 euros (totalité du cursus)

Diplôme d'ingénieur de l'Ecole centrale d'électronique (5 ans)

Admission en 1^{re} année : concours Avenir, sur dossier (meilleures candidatures) et épreuves écrites (autres candidatures) pour bacheliers S ; sur dossier, épreuves écrites et orales pour bacheliers STI2D.

Inscription : www.admission-postbac.fr

75 Paris 15^e

L'école d'ingénieurs de tous les possibles (ESME Sudria)

40-42 rue du docteur Roux

Tél. 01 56 20 62 00

www.esme.fr

Frais de scolarité : 38354 euros (totalité du cursus)

Diplôme d'ingénieur de l'Ecole spéciale de mécanique et d'électricité (5 ans)

Admission en 1^{re} année : concours Advance, sur dossier (meilleures candidatures), épreuves orales et écrites (autres candidatures) pour bacheliers S ou STI2D.

Inscription : www.admission-postbac.fr

78 Vélizy-Villacoublay

Institut des sciences et techniques des Yvelines (ISTY)

Université de Versailles Saint-Quentin-en-Yvelines

10-12 avenue de l'Europe

Tél. 01 39 25 38 50

www.isty.uvsq.fr

Frais d'inscription : droits universitaires

Diplôme d'ingénieur de l'Institut des sciences et techniques des Yvelines de l'université de Versailles Saint-Quentin-en-Yvelines (5 ans)

- spécialité : informatique

Admission en 1^{re} année : concours GEIPI Polytech sur dossier, entretien (meilleures candidatures), et épreuves écrites (autres candidatures) pour bacheliers S ou STI2D.

Inscription : www.admission-postbac.fr

91 Orsay

Polytech' Paris Sud

Université Paris-Sud 11

Maison de l'ingénieur, Bâtiment 620

Tél. 01 69 33 86 00

www.polytech.u-psud.fr

Frais d'inscription : droits universitaires

Diplôme d'ingénieur de l'Ecole polytechnique de l'université Paris Sud (5 ans)

- spécialités : électronique, informatique, matériaux, optique

Admission en 1^{re} année : concours GEIPI Polytech sur dossier, entretien (meilleures candidatures) et épreuves écrites (autres candidatures) pour bacheliers S ou STI2D.

Inscription : www.admission-postbac.fr

92 Courbevoie

Ecole supérieure d'ingénieurs Léonard de Vinci (ESILV)

12 avenue Léonard de Vinci

Pôle universitaire Léonard de Vinci

Tél. 01 41 16 71 72

www.esilv.fr

Frais de scolarité : 29700 euros (totalité du cursus)

Diplôme d'ingénieur de l'Ecole supérieure d'ingénierie Léonard de Vinci (5 ans)

- spécialités : informatique et intelligence de l'information, ingénierie financière, mécanique des systèmes

Admission en 1^{re} année : concours Avenir, sur dossier (meilleures candidatures) et épreuves écrites (autres candidatures) pour bacheliers S ; sur dossier, épreuves écrites et orales pour bacheliers STI2D.

Inscription : www.admission-postbac.fr

LEGENDE

Sont mentionnées les écoles en Ile-de-France reconnues par la commission des titres d'ingénieurs :

- **Etablissements publics**
- **Etablissements privés reconnus ou consulaires**

92 Levallois-Perret

Ecole supérieure des techniques aéronautiques et construction automobile (ESTACA)

Campus Paris

34 rue Victor Hugo

Tél. 01 41 27 37 00

www.estaca.fr

Frais de scolarité : 33150 euros (totalité du cursus)

Diplôme d'ingénieur de l'Ecole supérieure des techniques aéronautiques et de construction automobile (5 ans)

- spécialités : aéronautique, automobile, espace, ferroviaire et mobilité urbaine, spatial

Admission en 1^{re} année : concours Avenir, sur dossier (meilleures candidatures) et épreuves écrites (autres candidatures) pour bacheliers S ; sur dossier, épreuves écrites et orales pour bacheliers STI2D.

Inscription : www.admission-postbac.fr

92 Saint-Cloud

Ecole supérieure de l'électronique de l'Ouest (ESEO)

22-23 Quai du Président Carnot

Tél. 01 41 12 05 00

www.eseo.fr

Frais de scolarité : 26120 euros (totalité du cursus)

Diplôme d'ingénieur de l'ESEO (5 ans)

- spécialités : architecte de systèmes temps réel embarqués, biomédical, électronique embarquée, énergie et environnement, réseaux et télécoms, systèmes d'information, traitement du signal et télécoms

Admission en 1^{re} année : concours Puissance 11 - FESIC, sur dossier et épreuves écrites pour bacheliers S ; sélection spécifique pour bacheliers STI2D ou STL.

Inscription : www.admission-postbac.fr

92 Sceaux

Ecole d'ingénieurs généralistes (EPF)

3 bis rue Lakanal

Tél. 01 41 13 01 51

www.epf.fr

Frais de scolarité : 33450 euros (totalité du cursus)

Diplôme d'ingénieur de l'EPF (5 ans)

Admission en 1^{re} année : concours Avenir, sur dossier (meilleures candidatures) et épreuves écrites (autres candidatures) pour bacheliers S ; sur dossier, épreuves écrites et orales pour bacheliers STI2D.

Inscription : www.admission-postbac.fr

93 Noisy-le-Grand**Ecole supérieure d'ingénieurs en électronique et électrotechnique - ESIEE Engineering**

Cité Descartes
Tél. 01 45 92 65 65
www.esiee.fr

Frais de scolarité : 32000 euros (totalité du cursus)

Diplôme d'ingénieur de l'ESIEE (5 ans)

Admission en 1^{re} année : concours Puissance 11 - FESIC, sur dossier et épreuves écrites pour bacheliers S ; sélection spécifique sur dossier et entretien pour bacheliers STI2D.

Inscription : www.admission-postbac.fr

93 Villetaneuse**Sup Galilée Paris 13****Université Paris 13**

99 avenue Jean-Baptiste Clément
Tél. 01 49 40 36 59
www.galilee.univ-paris13.fr

Frais d'inscription : droits universitaires

Diplôme d'ingénieur de l'université Paris 13 (5 ans)

- spécialités : mathématiques appliquées et calcul scientifique, énergétique, informatique, télécommunications et réseaux

Admission en 1^{re} année : concours GEIPI Polytech sur dossier, entretien (meilleures candidatures), et épreuves écrites (autres candidatures) pour bacheliers S ou STI2D.

Inscription : www.admission-postbac.fr

94 Cachan**Ecole supérieure d'ingénieurs des travaux de la construction de Cachan (ESITC Cachan)**

28 avenue du Président Wilson
Tél. 01 49 08 07 90
www.esitc-cachan.fr

Frais de scolarité : 27750 euros (totalité du cursus)

Diplôme d'ingénieur de l'Ecole supérieure d'ingénieurs des travaux de la construction de Cachan (5 ans)

Admission en 1^{re} année : dossier, entretien et épreuves écrites pour bacheliers S ou STI2D (architecture et construction).

Inscription : www.admission-postbac.fr

94 Ivry-sur-Seine**Ecole supérieure d'informatique électronique automatique (ESIEA Paris)**

74 bis avenue Maurice Thorez
Tél. 01 55 43 23 23
www.esiea.fr

Frais de scolarité : 38000 euros (totalité du cursus)

Diplôme d'ingénieur de l'Ecole supérieure d'informatique électronique automatique (5 ans)

Admission en 1^{re} année : concours Alpha sur dossier, épreuves écrites et entretien pour bacheliers S, STI2D ou STL.

Inscription : www.admission-postbac.fr

94 Ivry-sur-Seine**Institut polytechnique des sciences avancées (IPSA)**

7/9 rue Maurice Grandcoing
Tél. 01 56 20 62 00
www.ipsa.fr

Frais de scolarité : 38375 euros (totalité du cursus)

Diplôme d'ingénieur de l'Institut polytechnique des sciences avancées (5 ans)

Admission en 1^{re} année : concours Advance, sur dossier (meilleures candidatures), épreuves orales et écrites (autres candidatures) pour bacheliers S ou STI2D.

Inscription : www.admission-postbac.fr

94 Le Kremlin-Bicêtre**Ecole pour l'informatique et les techniques avancées (EPITA)**

14-16 rue Voltaire
Tél. 01 44 08 01 01
www.epita.fr

Frais de scolarité : 39620 euros (totalité du cursus)

Diplôme d'ingénieur de l'Ecole pour l'informatique et les techniques avancées (5 ans)

Admission en 1^{re} année : concours Advance, sur dossier (meilleures candidatures), épreuves orales et écrites (autres candidatures) pour bacheliers S ou STI2D.

Inscription : www.admission-postbac.fr

94 Villejuif**Ecole d'ingénieur des technologies de l'information et de la communication (EFREI)**

30-32 avenue de la République
Tél. 01 46 77 64 67
www.efrei.fr

Frais de scolarité : 38950 euros (totalité du cursus)

Diplôme d'ingénieur de l'Ecole d'ingénieur des technologies de l'information et de la communication (5 ans)

Admission en 1^{re} année : concours Alpha sur dossier, épreuves écrites et entretien pour bacheliers S, STI2D ou ES (mathématiques).

Inscription : www.admission-postbac.fr

94 Villejuif**Ecole supérieure d'ingénieurs en informatique et génie des télécommunications (ESIGETEL)**

33 impasse Victor Hugo
Tél. 01 45 15 03 20
www.esigetel.fr

Frais de scolarité : 24500 euros (totalité du cursus)

Diplôme d'ingénieur de l'Ecole supérieure d'ingénieurs en informatique et génie des télécommunications (5 ans)

Admission en 1^{re} année : concours Alpha sur dossier, épreuves écrites et entretien pour bacheliers S, STI2D ou ES (mathématiques).

Inscription : www.admission-postbac.fr

95 Cergy**Ecole de biologie industrielle (EBI)**

32 boulevard du Port
Tél. 01 30 75 62 50
www.ebi-edu.com

Frais de scolarité : 27950 euros (totalité du cursus)

Diplôme d'ingénieur de l'Ecole de biologie industrielle (5 ans)

Admission en 1^{re} année : concours Alpha sur dossier, épreuves écrites et entretien pour bacheliers S ou STL.

Inscription : www.admission-postbac.fr

95 Cergy**Ecole d'électricité, de production et des méthodes industrielles (EPMI)**

13 boulevard de l'Hautil
Tél. 01 30 75 60 40
www.epmi.fr

Frais de scolarité : 28300 euros (totalité du cursus)

Diplôme d'ingénieur de l'Ecole d'électricité de production et des méthodes industrielles (5 ans)

- spécialités : génie climatique, énergétique et développement durable

Admission en 1^{re} année : concours Puissance 11 - FESIC, sur dossier et épreuves écrites pour bacheliers S ; sélection spécifique sur dossier et entretien pour bacheliers STI2D ou STL.

Inscription : www.admission-postbac.fr

Apprentissage possible.

95 Cergy**Ecole internationale des sciences du traitement de l'information (EISTI)**

Avenue du Parc, Campus de Cergy
Tél. 01 34 25 10 10
www.eisti.fr

Frais de scolarité : 29120 euros (totalité du cursus)

Diplôme d'ingénieur de l'Ecole internationale des sciences et du traitement de l'information (5 ans)

- spécialités : génie informatique et génie mathématique

Admission en 1^{re} année : concours Avenir, sur dossier (meilleures candidatures) et épreuves écrites (autres candidatures) pour bacheliers S ; sur dossier, épreuves écrites et orales pour bacheliers STI2D.

Inscription : www.admission-postbac.fr

95 Cergy**Ecole supérieure d'agro-développement international (ISTOM)**

32 boulevard du Port
Tél. 01 30 75 62 60
www.istom.net

Frais de scolarité : 23180 euros (totalité du cursus)

Diplôme d'ingénieur de l'ISTOM (5 ans)

Admission en 1^{re} année : dossier, épreuves écrites et entretien pour bacheliers S, STAV, STI2D, STL ou ES (mathématiques).

Inscription : www.admission-postbac.fr

Les écoles de commerce post-bac

75 Paris 6^e

IPAG programme, école supérieure de commerce

184 boulevard Saint-Germain -
Campus de Paris
Tél. 01 53 63 36 00
www.ipag.fr

Frais de scolarité : 37000 euros (totalité du cursus)

Diplôme de formation supérieure
au management de l'IPAG (grade de master) (5 ans)

Admission en 1^{re} année : concours propre
pour bacheliers.

Inscription : se renseigner auprès de l'établissement

75 Paris 10^e

Institut international de commerce et du développement - ICD Paris (groupe IGS)

12 rue Alexandre Parodi - Campus Parodi
Tél. 01 40 03 15 52
www.icd-ecoles.com

Frais de scolarité : 40000 euros (totalité du cursus)

Diplôme de l'Institut international de
commerce et du développement (5 ans)

Admission en 1^{re} année : concours commun
Team pour bacheliers.

Inscription : www.concours-team.net

75 Paris 10^e

Ecole supérieure de commerce et de marketing - ISTEAC

12 rue Alexandre Parodi
Tél. 01 40 03 15 68
www.istec.fr

Frais de scolarité : 38500 euros (totalité du cursus)

Diplôme de l'Institut supérieur des sciences,
techniques et économies commerciales (5 ans)

Admission en 1^{re} année : concours commun
Team pour bacheliers.

Inscription : www.concours-team.net

75 Paris 11^e

ESG Management School

25 rue Saint-Ambroise
Tél. 01 53 36 44 00
www.esg.fr

Frais de scolarité : 37000 euros (totalité du cursus)

Diplôme de l'ESG Management School (grade de
master) (5 ans)

Admission en 1^{re} année : concours propre
pour bacheliers.

Inscription : se renseigner auprès de l'établissement

75 Paris 15^e

Ecole supérieure du commerce extérieur ESCE

Rue Sextius Michel
Tél. 01 41 16 73 76
www.esce.fr

Frais de scolarité : 41000 euros (totalité du cursus)

Diplôme de l'Ecole supérieure du commerce
extérieur (grade de master) (5 ans)

Admission en 1^{re} année : concours commun
Sésame pour bacheliers.

Inscription : www.concours-sesame.net

75 Paris 15^e

Novancia Business School Paris

3 rue Armand Moisant
Tél. 01 55 65 44 88
www.novancia.fr

Frais de scolarité : 21900 euros (bachelor),
15200 euros (diplôme d'études supérieures)

Bachelor Novancia (3 ans) + Diplôme d'études
supérieures en entrepreneuriat et management
commercial (grade de master) (2ans)

Admission en 1^{re} année : concours commun
Atout + 3 pour bacheliers.

Inscription : www.concours-atoutplus3.com

Apprentissage possible.

75 Paris 16^e

European Business School - Ecole européenne de management

37-39 boulevard Murat
Tél. 01 40 71 37 37
www.ebs-paris.com

Frais de scolarité : 41750 euros (totalité du cursus)

Diplôme de l'European Business School (grade de
master) (5 ans)

Admission en 1^{re} année : concours propre
pour bacheliers.

Inscription : se renseigner auprès de l'établissement

92 Boulogne-Billancourt

Ecole supérieure des sciences commerciales d'Angers - ESSCA

Campus de Paris
55 quai Alphonse le Gallo
Tél. 02 41 73 47 47
www.essca.fr

Frais de scolarité : 39500 euros (totalité du cursus)

Diplôme de l'Ecole supérieure des sciences
commerciales d'Angers (grade de master) (5 ans)

Admission en 1^{re} année : concours commun
Accès pour bacheliers.

Inscription : www.concours-acces.com

LEGENDE

Sont mentionnées les **écoles privées** en Ile-de-France reconnues
par l'Etat, délivrant un diplôme revêtu du visa officiel.

92 Courbevoie

Ecole des dirigeants et créateurs d'entreprises - EDC

70 galerie des Damiens, La Défense
Tél. 01 46 93 02 70
www.edcparis.edu

Frais de scolarité : 38500 euros (totalité du cursus)

Diplôme de l'Ecole des dirigeants et créateurs
d'entreprises (grade de master) (5 ans)

Admission en 1^{re} année : concours propre
pour bacheliers.

Inscription : se renseigner auprès de l'établissement

92 Courbevoie

Ecole de management Léonard de Vinci - EMLV

12 avenue Léonard de Vinci, La Défense
Tél. 01 41 16 73 00
www.emlv.fr

Frais de scolarité : 32800 euros (totalité du cursus)

Diplôme de l'Ecole de management Léonard de
Vinci (5 ans)

Admission en 1^{re} année : dossier et entretien
pour bacheliers généraux ou technologiques
(admission spécifique pour sportifs de haut
niveau).

Inscription : se renseigner auprès de l'établissement

92 Courbevoie

IESEG School of Management

Campus de Paris - Socle de la Grande Arche
1 parvis de la Défense
Tél. 01 55 91 10 10
www.ieseg.fr

Frais de scolarité : 39070 euros (totalité du cursus)

Diplôme de l'IESEG (grade de master) (5 ans)

Admission en 1^{re} année : concours commun
Accès pour bacheliers.

Inscription : www.concours-acces.com

95 Cergy

ESSEC programme Bachelor in Business Administration

Avenue Bernard Hirsch
Tél. 01 34 43 31 81
www.epsci.fr

Frais de scolarité : 42400 euros (totalité du cursus)

Diplôme de l'Ecole des praticiens du commerce
international du groupe (BBA de l'ESSEC) (4 ans)

Admission en 1^{re} année : concours commun
Sésame pour bacheliers.

Inscription : www.concours-sesame.net

L'enseignement à distance

➤ L'université

Le télé-enseignement universitaire s'adresse aux étudiants qui se trouvent dans l'impossibilité d'assister aux cours (activité professionnelle, santé, situation de famille, éloignement géographique). Des moyens spécifiques sont mis à leur disposition : sites Internet, cours écrits, émissions radiodiffusées... La relation étudiants-enseignants se fait par le biais des messageries et des forums. Pour en bénéficier, il faut être inscrit à l'université qui organise le télé-enseignement choisi.

➤ Fédération interuniversitaire de l'enseignement à distance (FIED) www.fied-univ.fr

La FIED regroupe une partie des universités françaises dotées d'un centre de télé-enseignement.

➤ Centre audiovisuel d'études juridiques (CAVEJ) www.e-cavej.org

Ce centre regroupe des formations en droit des universités Panthéon-Sorbonne [Paris 1], Panthéon-Assas [Paris 2], Paris Descartes [Paris 5], Paris-Sud 11 [Paris 11], Paris 13 [Paris 13], Versailles Saint-Quentin-en Yvelines [VSQ].

Licence, mentions

- **Droit** (L1 à L3)

➤ Service d'enseignement numérique et à distance (ENEAD) - Université Sorbonne-Nouvelle [Paris 3] www.univ-paris3.fr/dsic-enead

Licence, mentions

- **Langues, littératures et civilisations étrangères** (L1 à L3)
spécialité : anglais
- parcours : culture, enseignement, recherche
- parcours : français, langue étrangère et seconde
- **Lettres modernes** (L1 à L3)
- parcours : littérature
- parcours : français, langue étrangère et seconde

➤ Télé-enseignement - Université Paris Descartes [Paris 5]

www.parisdescartes.fr/MULTIMEDIA/E-learning

Licence, mention

- **Sciences de l'éducation** (L3)

➤ Télé-enseignement - Université Pierre et Marie Curie - UPMC [Paris 6]

www.telesciences.upmc.fr

Licence, mentions

- **Mathématiques** (L1 à L3)
- **Physique** (L1 à L3)
- **Sciences du vivant** (L1 à L3)

➤ Institut d'enseignement à distance - Université Vincennes-Saint-Denis [Paris 8]

www.iedparis8.net

Licence, mentions

- **Droit** (L1 à L3)
- **Informatique** (L1 à L3)
- **Psychologie** (L1 à L3)
- **Sciences de l'éducation** (L3)

➤ Télé-enseignement - Université Paris Ouest Nanterre La Défense [Paris 10]

www.u-paris10.fr

rubrique : *formation à distance*

Licence, mentions

- **Histoire** (L1 à L3)
- **Humanités** (L1 à L3)
- **Langues, littératures et civilisations étrangères** (L1 à L3)
spécialités : allemand, anglais, espagnol
- **Langues étrangères appliquées** (L1 à L3)
2 langues au choix : allemand, anglais, espagnol
- **Lettres modernes** (L1 à L3)
- **Philosophie** (L1 à L3)
- **Sciences de l'éducation** (L3)

➤ FORMASUP

www.formasup.fr

Formasup recense les modules et les cursus des formations à distance proposés par les établissements publics de l'enseignement supérieur.

➤ CNED

www.cned.fr

Le centre national d'enseignement à distance (CNED) dépend du ministère de l'Éducation nationale. Il assure de nombreuses formations universitaires pour des étudiants ne pouvant suivre un enseignement à plein temps. Il offre également des compléments de formation, des cours de soutien, des programmes de révision, des préparations aux concours de l'enseignement et de la fonction publique. Il permet de préparer à distance de nombreux BTS :

BTS Assistant de gestion de PME PMI (à référentiel commun européen)

BTS Assistant de manager

BTS Commerce international (à référentiel commun européen)

BTS Communication

BTS Comptabilité et gestion des organisations

BTS Conception de produits industriels

BTS Diététique

BTS Économie sociale familiale

BTS Electrotechnique

BTS Hôtellerie-restauration

BTS Maintenance industrielle

BTS Management des unités commerciales

BTS Négociation et relation client

BTS Notariat

BTS Responsable d'hébergement (à référentiel commun européen)

BTS Services et prestations des secteurs sanitaire et social

BTS Services informatiques aux organisations

BTS Systèmes électroniques

BTS Tourisme

Des services et des aides pour les étudiants en Ile-de-france

Les aides de la Région Ile-de-France

www.iledefrance.fr
rubrique : aides régionales

→ Les bourses du secteur paramédical et social

L'attribution de bourses d'études aux élèves et étudiants inscrits en formation initiale « travail social », « paramédical » ou « sage-femme », relève de la compétence de la Région et concerne ainsi près de 6000 bénéficiaires chaque année.

Pour en savoir plus :
<https://fss.iledefrance.fr>

Informations sur les formations concernées, les critères d'attribution (conditions de ressources) et les modalités.

→ Les aides à la mobilité des étudiants (AMIE)

La Région Ile-de-France propose, pour des séjours de formation à l'étranger, un accompagnement financier direct de certains étudiants (hors apprentis) inscrits en BTS, licence ou master.

Pour en savoir plus :
Pour les étudiants inscrits en université ou grand établissement public :

amie-universites@iledefrance.fr

Pour les étudiants inscrits dans d'autres établissements :

amie-ecoles@iledefrance.fr

→ La carte Imagine R

Cette carte permet aux lycéens, apprentis et étudiants franciliens d'utiliser les transports en commun en bénéficiant d'un coût réduit.

Pour en savoir plus :
www.imagine-r.com
Guichets RATP et Transilien.

→ Les aides aux apprentis

La Région Ile-de-France aide les apprentis sur plusieurs aspects : transport, restauration, hébergement, équipement professionnel, livres. Le versement de ces aides est automatique. La Région favorise également la mobilité des apprentis en aidant les CFA qui envoient leurs élèves à l'étranger pour y compléter leur formation.

Pour en savoir plus :
S'adresser aux centres de formation d'apprentis (CFA).

→ L'aide à l'acquisition d'une complémentaire santé

La Région a mis en place pour certains boursiers franciliens une aide de 100 euros afin de leur permettre de financer une complémentaire santé (mutuelle). Parmi les conditions à remplir, il faut être inscrit dans un établissement d'enseignement supérieur et ne pas bénéficier de l'aide de l'Etat de même type.

Pour en savoir plus :
Rendez-vous dans un des guichets d'une mutuelle étudiante, muni des justificatifs nécessaires.

Les jobs étudiants

→ Le **Crous de Paris** possède un service "Pôle emploi étudiant" qui propose un accueil des étudiants, des bornes internet pour consulter les offres d'emplois temporaires, des journées de recrutement telles que « Jobs d'hiver » en octobre, « forum emploi été étudiants » en avril ou « baby sitting dating » à la rentrée.

Pour en savoir plus :
www.crous-paris.fr
tél. 01 40 52 29 05

→ Le **Centre d'information et de documentation jeunesse** (CIDJ) est un organisme incontournable pour les jobs d'étudiants. Le CIDJ organise notamment des sessions de « jobs dating ».

Pour en savoir plus :
www.cidj.com ; www.jcomjeune.com

→ La **Ville de Paris** propose des informations sur la vie étudiante (santé, finances, logement, loisirs), des « bons plans » culturels, ainsi que des adresses de sites de colocation et des pistes pour trouver des emplois d'étudiants.

Pour en savoir plus :
www.etudiantdeparis.fr

→ La **Maison des Initiatives étudiantes** (MIE), créée par la Ville de Paris pour soutenir et favoriser les initiatives étudiantes, permet à des centaines d'associations et de projets étudiants de trouver les outils indispensables à leur développement.

Pour en savoir plus :
Maison des Initiatives Etudiantes
50, Rue des Tournelles, 75003 Paris,
Tél. 01 49 96 65 30

INFO +

La carte internationale étudiante

L'ISIC, International Student Identity Card, s'obtient sur justificatif du statut d'étudiant, photo et versement d'une somme de 13 euros. Elle permet de bénéficier dans le monde entier, de certains services (comme l'aide à la recherche de jobs) et de nombreuses réductions sur les loisirs, les transports, les logiciels.

Pour en savoir plus :
www.isic.fr

Handicap et vie quotidienne

↳ **Aides** : la maison départementale des personnes handicapées (MDPH) accorde des aides dans le cadre de la Prestation de compensation du handicap (PCH) : aides à la personne (lever, coucher, soins, prise de repas), aides techniques, logement, transport, surcoût lié à l'adaptation du véhicule pour passer le permis, etc. Anticipez vos démarches pour que tout soit pris en compte et notifié par la MDPH avant une entrée dans l'enseignement supérieur.

↳ **Logement** : le CROUS propose des logements adaptés.

↳ **Restauration** : les restaurants universitaires sont accessibles aux étudiants handicapés moteurs et nombreux sont ceux qui proposent des menus adaptés.

↳ **Bourses d'enseignement supérieur** : trois droits annuels supplémentaires peuvent être attribués.

↳ **Transports** : les frais de transport des étudiants reconnus handicapés et ne pouvant utiliser les transports en commun sont pris en charge par les départements.

Pour en savoir plus :
Adressez-vous à la MDPH ou à votre enseignant référent.
www.mdpf.fr
Adresses des MDPH p.128

S'informer

Centres d'information et d'orientation (CIO)

75 Paris

75 Paris 1^{er}

CIO auprès du Tribunal pour enfants
54 rue de L'Arbre Sec
Tél. 01 42 60 10 44

75 Paris 2^e

CIO des 1^{er}, 2^e, 3^e et 4^e arrondissements
44 rue Dussoubs
Tél. 01 42 36 94 59

75 Paris 10^e

CIO des 9^e et 10^e arrondissements
7-9 passage des Récollets
Tél. 01 42 05 46 03

75 Paris 10^e

CIO MédiaCom
32 rue de Paradis
Tél. 01 44 79 38 80

75 Paris 12^e

CIO des 11^e et 12^e arrondissements
22 rue Gabriel Lamé
Tél. 01 43 45 70 27

75 Paris 13^e

CIO des 5^e et 13^e arrondissements
2 rue Paul Bourget
Tél. 01 45 80 32 52

75 Paris 14^e

CIO des 6^e et 14^e arrondissements
132 rue d'Alésia
Tél. 01 40 44 84 01

CIO des enseignements supérieurs

Le CIO des enseignements supérieurs accueille prioritairement tout public de niveau post baccalauréat.

75 Paris 5^e

1 rue Victor Cousin
Place de la Sorbonne
Tél. 01 40 46 23 13
(ou 01 40 46 23 24)

75 Paris 15^e

CIO des 7^e et 15^e arrondissements
99 rue d'Alleray
Tél. 01 56 08 50 80

75 Paris 16^e

CIO des 8^e et 16^e arrondissements
CIO relais Europe
14 avenue René Boylesve
Tél. 01 46 47 20 25

75 Paris 17^e

CIO du 17^e arrondissement
39 rue Pierre Rebière
Tél. 01 40 53 44 80

75 Paris 18^e

CIO du 18^e arrondissement
75 rue Marcadet
Tél. 01 42 05 77 55

75 Paris 19^e

CIO du 19^e arrondissement
129 rue de Crimée
Tél. 01 42 40 90 91

75 Paris 20^e

CIO du 20^e arrondissement
153 avenue Gambetta
Tél. 01 40 30 57 77

77 Seine-et-Marne

77 Chelles

18 rue Gustave Nast
Tél. 01 60 08 35 07

77 Coulommiers

64 rue du Général Leclerc
Tél. 01 64 20 72 78

77 Fontainebleau

CIO relais Europe
15 rue Royale
Tél. 01 64 22 32 41

77 Lagny-sur-Marne

16 avenue du Général Leclerc
Tél. 01 64 30 05 63

77 Lognes

Square Philippe Lebon
Tél. 01 64 68 24 81

77 Meaux

15 place de l'Europe
Tél. 01 60 25 44 00

77 Melun

45 avenue Thiers
Tél. 01 64 10 27 10

77 Montereau-Fault-Yonne

10 rue Victor Hugo
Tél. 01 64 70 51 12

77 Provins

2 rue Joly
Tél. 01 64 00 12 58

77 Roissy-en-Brie

7 avenue de la Malibran
Tél. 01 60 29 27 16

77 Savigny-le-Temple

10 rue Marceline Leloup
Tél. 01 64 41 94 39

78 Yvelines

78 Elancourt

Maison sociale des 7 Mares
Tél. 01 30 16 08 30

78 La Celle-Saint-Cloud

29 avenue Gustave Mesureur
Tél. 01 39 69 90 97

78 Les Mureaux

6 rue Gambetta
Tél. 01 34 74 25 36

78 Mantes-la-Jolie

60 boulevard du Maréchal Juin
Tél. 01 30 94 13 03

78 Poissy

23 rue du 11 Novembre 1918
Tél. 01 39 65 02 20

78 Rambouillet

7 rue de la Louvière
Tél. 01 34 84 02 08

78 Saint-Cyr-l'École

12 bis rue Victor Hugo
Tél. 01 30 58 58 98

78 Saint-Germain-en-Laye

CIO relais Europe
9 rue Armagis
Tél. 01 39 04 18 70

78 Sartrouville

64 avenue Carnot
Tél. 01 61 04 41 60

78 Versailles

145-147 rue Yves Le Coz
Tél. 01 39 20 71 60

78 Versailles

Section spécialisée auprès du Tribunal pour enfants
145-147 rue Yves Le Coz
Tél. 01 39 20 71 60

91 Essonne

91 Arpajon

28 rue Dauvilliers
Tél. 01 64 90 99 41

91 Brunoy -

Vigneux-sur-Seine
CIO relais Europe
1 rue Talma
Tél. 01 60 46 07 56

91 Chilly-Mazarin

5 avenue de Carlet
Tél. 01 69 93 83 90

91 Chilly-Mazarin

Section spécialisée auprès du Tribunal pour enfants
5 avenue de Carlet
Tél. 01 69 93 83 90

91 Corbeil-Essonnes

4 rue de la Triperie
Tél. 01 64 96 19 84

91 Etampes

21 promenade des Prés
Tél. 01 69 92 10 60

91 Evry

110 Agora Grand Place
Tél. 01 69 36 09 00

91 Les Ulis

Passerelle du Pertuis
Tél. 01 69 28 59 81

91 Massy

10 avenue du Noyer Lambert
Tél. 01 69 53 68 75

91 Sainte-Geneviève-

des-Bois
Rue de La Boëlle
Tél. 01 60 15 28 83

91 Savigny-sur-Orge

18 rue Charles Rossignol
Tél. 01 69 44 53 21

92 Hauts-de-Seine

92 Asnières-sur-Seine

3 villa Rouveyrol
Tél. 01 47 98 92 00

92 Boulogne-Billancourt

10 rue Paul-Adolphe Souriau
Tél. 01 55 20 09 30

92 Châtenay-Malabry

42 chemin de la Justice
Tél. 01 40 83 84 70

92 Clamart

3 rue Pierre et Marie Curie
Tél. 01 46 42 92 91

92 Colombes

75 avenue Henri Barbusse
Tél. 01 42 42 17 34

92 Gennevilliers

60 rue Georges Corète
Tél. 01 47 92 79 68

92 Meudon

5 rue Georges Millandy
Tél. 01 46 31 17 88

92 Montrouge

24 rue Arthur Auger
Tél. 01 46 57 24 75

92 Puteaux - Courbevoie

2 cours du Maréchal Leclerc
Tél. 01 49 03 74 20

92 Rueil-Malmaison

101 route de l'Empereur
Tél. 01 47 49 43 00

92 Rueil-Malmaison

Section spécialisée auprès du
Tribunal pour enfants

101 route de l'Empereur
Tél. 01 47 21 47 80

Le CIO de Rueil-Malmaison
héberge le CIO de Nanterre

92 Sceaux

CIO relais Europe
10 rue Gaston Lévy
Tél. 01 46 60 48 21

93 Seine-Saint-Denis

93 Aubervilliers

80 rue Henri Barbusse
Tél. 01 48 33 46 07

93 Aulnay-sous-Bois

14 rue du Commandant
Brasseur
Tél. 01 48 19 24 50

93 Bobigny

11 rue du 8 mai 1945
Tél. 01 48 31 10 64

93 Bobigny

Section spécialisée auprès du
Tribunal pour enfants
8 rue Claude Bernard
Tél. 01 43 93 73 11

93 Bondy

17 rue Auguste Polissard
Tél. 01 48 47 28 85

93 Drancy

21 rue de la Haute Borne
Tél. 01 48 95 21 21

93 Epinay-sur-Seine

CIO relais Europe
7 bis avenue de la République
Tél. 01 42 35 40 82

93 Gagny

1 avenue Jean Jaurès
Tél. 01 43 81 38 85

93 Le Blanc-Mesnil

50 avenue de la Division
Leclerc
Tél. 01 48 67 02 98

93 Le Raincy

CIO relais Europe
106 avenue Thiers
Tél. 01 43 81 34 72

93 Montreuil

21 avenue Walwein
Tél. 01 48 57 45 86

93 Noisy-le-Grand

134 La Piazza Mont d'Est
Tél. 01 43 03 32 30

93 Noisy-le-Sec

16 rue des Carrouges
Tél. 01 48 49 85 86

93 Pantin

41 rue Delizy
Tél. 01 48 44 49 71

93 Saint-Denis

110 rue Gabriel Péri
Tél. 01 48 22 28 28

93 Saint-Ouen

5 rue Alfred Ottino
Tél. 01 40 11 06 92

93 Stains

30 rue de Saalfeld
Tél. 01 48 26 34 70

93 Tremblay-en-France

38 rue Pierre de Ronsard
Tél. 01 48 60 48 12

94 Val-de-Marne

94 Boissy-Saint-Léger

3 avenue Charles de Gaulle
Tél. 01 45 69 65 73

94 Champigny-sur-Marne

155 avenue Roger Salengro
Tél. 01 48 80 98 31

94 Charenton-le-Pont

131 bis rue de Paris
Tél. 01 43 68 15 79

94 Choisy-le-Roi

5 avenue de la République
Tél. 01 48 52 30 18

94 Créteil

9 rue Louis Blériot
Tél. 01 49 56 06 94

94 Créteil

Section spécialisée auprès du
Tribunal pour enfants
9 rue Louis Blériot
Tél. 01 49 56 06 95 / 94

94 Ivry-sur-Seine

Place Marcel Cachin
Tél. 01 46 72 78 20

94 L'Hay-les-Roses

CIO relais Europe
2 rue de Chevilly
Tél. 01 46 64 19 12

94 Nogent-sur-Marne

124 boulevard de Strasbourg
Tél. 01 48 76 04 10

94 Saint-Maur-des-Fossés

72 avenue Henri Martin
Tél. 01 42 83 64 62

94 Villejuif

4 avenue Paul-Vaillant
Couturier
Tél. 01 46 77 69 33

94 Vincennes

46 avenue du Château
Tél. 01 43 28 04 73

95 Val-d'Oise

95 Argenteuil

27 boulevard Jeanne d'Arc
Tél. 01 30 76 29 47

95 Cergy

CIO relais Europe
1 place des Arts
Tél. 01 34 33 37 00

95 Cergy

Section spécialisée auprès du
Tribunal pour enfants
1 place des Arts
Tél. 01 34 33 37 00

95 Ermont

37 bis rue Maurice Berteaux
Tél. 01 34 15 71 60

95 Gonesse

5 avenue François Mitterrand
Tél. 01 34 45 15 70

95 Montmorency

27 rue Ferber
Tél. 01 34 12 51 51

95 Pontoise - l'Isle-Adam

8 rue Berthelot
Tél. 01 30 30 07 11

95 Sarcelles

2 rue Fernand Léger
Tél. 01 34 38 36 70 ou 71 ou 72

95 Taverny

2 place de la Gare
Tél. 01 39 95 83 04

Maisons départementales des personnes handicapées (MDPH)

75 Paris 9^e

69 rue de la Victoire
Tél. 0 805 80 09 09
www.paris.fr/handicap

77 Savigny-le-Temple

16 rue de l'Aluminium
Tél. 01 64 19 11 40
www.mdph77.fr

78 Versailles

21-23 rue du Refuge
Tél. 01 30 21 07 30
www.mdph78.yvelines.fr

91 Evry

93 rue Henri Rochefort
Tél. 01 60 91 78 00

92 Nanterre

2 rue Rigault
Tél. 01 41 91 92 50
www.hauts-de-seine.net/solidarites/handicap-et-autonomie/maison-departementale-des-personnes-handicapees/

93 Bobigny

213 avenue Paul Vaillant Couturier
Tél. 01 48 95 00 00
www.place-handicap.fr

94 Créteil

7-9 voie Félix Eboué
Tél. 01 43 99 79 00

95 Cergy

2 avenue du Parc
Tél. 0 800 300 701

Rectorats

Académie de Créteil

www.ac-creteil.fr
4 rue Georges Enesco, 94 Créteil
Tél. 01 57 02 60 00

Académie de Paris

www.ac-paris.fr
Enseignement supérieur
47 rue des Ecoles, 75 Paris 5^e
Tél. 01 40 46 22 11
Enseignement scolaire
94 avenue Gambetta, 75 Paris 20^e
Tél. 01 44 62 40 40

Académie de Versailles

www.ac-versailles.fr
3 boulevard de Lesseps,
78 Versailles
Tél. 01 30 83 44 44

Onisep Ile-de-France

Office national d'information
sur les enseignements et les
professions
Délégation régionale
Ile-de-France
www.onisep.fr/ile-de-france
37 rue Jacob
Tél. 01 53 27 22 50
75 Paris 6^e
Courriel : droiledefrance@onisep.fr